

PLANTA ALVENARIA BLOCO 1 - 1º PAVIMENTO
ESC 1:50

Arquitetura	102 RACK	116 CONFORTO PESSOAL	130 ACOLHIMENTO	144 PLANTÃO
	103 CHEFIA	117 COPIA	131 PLANTÃO	145 PLANTÃO
	104 EXPURGO	118 DML	132 V.C PLANTÃO	146 ANTE CAMARA
	105 ARSENAL	119 SECRETARIA	133 UTI - ADULTO	147 FARMACIA SATELITE
91 SALA DE CIRURGIA PEQUENA	106 PREPARO DE ANESTESICO	120 ESPERA	134 EXPURGO	148 POSTO DE SERVIÇO
92 SALA DE CIRURGIA PEQUENA	107 POSTO	121 ATENDIMENTO FAMILAR	135 SANITÁRIO PNE	149 PPP
93 SALA DE CIRURGIA PEQUENA	108 CAMI E EQUIPAMENTOS	122 SECRETARIA	136 SANITÁRIO PNE	150 LAVABO CIRURGICO
94 SALA DE PARTO CIRURGICO	109 ANTE CAMARA	123 SECRETARIA	137 ANTE CAMARA	151 V.C
95 EXPURGO	110 RECOLPERAÇÃO POS-ANESTESIA	124 SANITÁRIO PNE	138 ISOLAMENTO	152 V.C PNE ISOLAMENTO
96 SANITÁRIO	111 INDUÇÃO ANESTESICA	125 SANITÁRIO PNE	139 ANTE CAMARA	153 V.C PNE ISOLAMENTO
97 PPP	112 COPIA	126 UTILIDADES	140 ISOLAMENTO	154 FARMACIA
98 DAL	113 CONFORTO PESSOAL	127 RESIDUOS	141 CAMI E EQUIPAMENTOS	155 SANITÁRIO PNE
99 ANATOMIA PATOLOGICA	114 VESTIARIO FEMININO	128 ANTE CAMARA	142 W.C	156 SANITÁRIO PNE
100 ANTE CAMARA	115 VESTIARIO MASCULINO	129 ESPERA	143 W.C	157 DML
101 R.S			144 W.C	158 PPP

PLANTA CHAVE

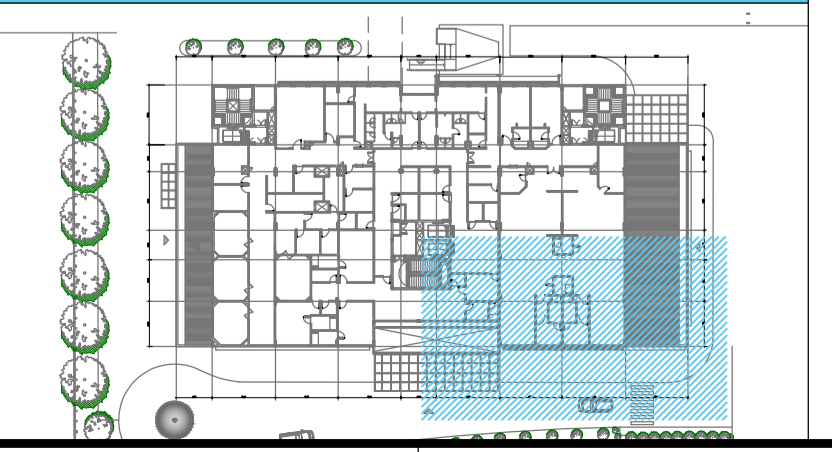

- OBSERVAÇÕES GERAIS:**
- Todas as medidas em metros exceto onde indicado;
 - Antes da execução, conferir todas as medidas no local;
 - Não tomar medidas em escala no projeto;
 - Toda interferência necessária em alvenaria existente deve ter as medidas confirmadas no local e confrontadas com as medidas fornecidas em projeto executivo podendo haver necessidade de ajustes;
 - Em caso de reformas, recuperar as áreas que sofreram danos causados pela intervenção. Principalmente pintura, pisos e jardins. Em cada caso, conferir o padrão existente no local;
 - Considerar 10 cm de boneco nas portas PNE e 5cm nas demais;
 - Demais especificações em Memorial Descritivo de Arquitetura.

TABELA DE ACABAMENTOS

PISO

- PISO DE CONCRETO ARMADO DESEMPENADO E ALISADO
- PISO CERÂMICO PORCELANATO EM PLACAS DE 60 X 60 cm, ACABAMENTO ANTI-DERRAPANTE.
- MANTA VINÍLICA FLEXÍVEL COM ESPESURA DE 2,0MM, PARA TRÁFEGO INTENSO, JUNTAS TRATADAS COM SOLDA EM PVC. REF. TARKETT FADEMAC OU SIMILAR. VER DESENHO DE PAGINAÇÃO DE PISO.
- PISO CERÂMICO, PLACAS 40 x 40 cm, BRANCO ACETINADO, REF. ELIANE OU SIMILAR
- PISO CERÂMICO EXTRUDADO ALTA RESISTENCIA, PLACAS 30 x 18 cm, REF. GAIL OU SIMILAR
- MANTA VINÍLICA CONDUTIVA, ALTO TRÁFEGO, FLEXÍVEL E HOMOGÊNEA, CONSTITUÍDA POR LIGA TERMOPLÁSTICA HOMOGÊNEA COMPOSTA POR RESINA VINÍLICA, FIBRAS DE CARBONO E PIGMENTOS, ESPESURA DE 2,0MM. MODELO TORO EL, REF. TARKETT FADEMAC OU SIMILAR. (VER DESENHO DE PAGINAÇÃO).
- PISO EM GRANITO LEVIGADO CINZA ANDORINHA

RODAPE

- RODAPE EM CIMENTO NIVELADO E QUEIMADO
- RODAPE CERÂMICO PORCELANATO ANTI DERRAPANTE, H= 10 cm DE ALTURA, REF. ELIANE OU SIMILAR.
- RODAPE VINÍLICO BOLEADO TIPO HOSPITALAR, H=7,0 cm DE ALTURA, EM NÍVEL, A SER EXECUTADO COM A PRÓPRIA MANTA, CONFORME ESPECIFICAÇÃO DO FABRICANTE. REF. TARKETT FADEMAC OU SIMILAR.
- RODAPE VINÍLICO CONDUTIVO BOLEADO TIPO HOSPITALAR, H=7,0 cm DE ALTURA, EM NÍVEL, A SER EXECUTADO COM A PRÓPRIA MANTA, CONFORME ESPECIFICAÇÃO DO FABRICANTE. REF. TARKETT FADEMAC OU SIMILAR.
- RODAPE CERÂMICO EXTRUDADO, MESMA REFERENCIA PISO 5, H= 12 cm DE ALTURA, REF. GAIL OU SIMILAR.
- RODAPE CERÂMICO BRANCO ACETINADO H= 10 cm DE ALTURA, REF. ELIANE OU SIMILAR.
- RODAPE EM GRANITO LEVIGADO CINZA ANDORINHA H= 10 cm DE ALTURA.

PAREDE

- BASE CHAPISCO E EMBOÇO PARA PINTURA ACRÍLICA. ACABAMENTO ACETINADO LAVÁVEL, REF. SHERWIN WILLIAMS OU SIMILAR.
- BASE CHAPISCO E EMBOÇO PARA PINTURA ACRÍLICA. ACABAMENTO ACETINADO LAVÁVEL, LINHA HOSPITALAR PAREDES E TETO, REF. SHERWIN WILLIAMS OU SIMILAR.
- REVESTIMENTO CERÂMICO ACETINADO, 25 X 33,5 cm, ATÉ O TETO, REF. ELIANE OU SIMILAR
- PINTURA EPOXI HIDROSSOLUVEL, ACABAMENTO SEMI-BRILHO, REF. INTERNACIONAL TINTAS OU SIMILAR.
- PINTURA LÁTEX ACRÍLICA, ACABAMENTO ACETINADO LAVÁVEL, LINHA HOSPITALAR PAREDES E TETO, REF. SHERWIN WILLIAMS OU SIMILAR. (PREVER PROTEÇÃO RADIOLOGIA COM MASSA BARIADA).

TETO

- FORRO EM PLACAS DE GESSO MODULAR REMOVÍVEL REVESTIDO COM PELÍCULA DE PVC 62,5 x 62,5 cm.
- FORRO DE GESSO MONOLÍTICO ACARTONADO COM PINTURA LÁTEX ACRÍLICA NA COR BRANCA
- PINTURA ACRÍLICA SOBRE LAJE
- FORRO DE GESSO MONOLÍTICO ACARTONADO COM PINTURA LÁTEX ACRÍLICA NA COR BRANCA COM PROTEÇÃO ACUSTICA

LEGENDA DE INDICADORES

(PM 00)	INDICADOR DE PORTA DE MADEIRA	(AL 00)	ALVENARIA A CONSTRUIR
(PA 00)	INDICADOR DE PORTA DE ALUMÍNIO	(BATE-MACAS)	BATE-MACAS TIPO CORRIMÃO
(PF 00)	INDICADOR DE PORTA DE CORTA FOGO	(BATE-CAMAS)	BATE-CAMAS DE PAREDE
(JA 00)	INDICADOR DE JANELAS DE ALUMÍNIO OU FERRO	(CERÂMICA)	CERÂMICA 7,5 X 7,5cm
(BA 00)	IND. DE BANCADAS DE AÇO INOX	(PROTEÇÃO)	PAREDE COM PROTEÇÃO CONTRA FOGO
(BM 00)	IND. DE BANCADAS DE MADEIRA REVESTIDA COM FÓRMICA	(PAREDE)	PAREDE DE DRYWALL A SER FEITA DEPOIS DE INSTALAÇÃO DE EQUIP. PARA EXAME
(BG 00)	IND. DE BANCADAS DE GRANITO		
(AM 00)	INDICADOR DE AMPLIAÇÃO DE ÁREAS MOLHADAS		
(TEA 00)	INDICADOR DE PAVIMENTO E NÚMERO DE AMBIENTE		

LEGENDA

LEGENDA DE NUMERAÇÃO DAS FOLHAS

SÉRIE 100 - IMPLANTAÇÃO E PLANTAS DE ALVENARIAS	SÉRIE 600 - DETALHAMENTO DE CAIXILHOS
SÉRIE 200 - PLANTAS DE LAYOUT	SÉRIE 700 - DETALHAMENTO DE BANCADAS
SÉRIE 300 - PLANTAS DE PAGINAÇÃO DE FORRO	SÉRIE 800 - DETALHAMENTO DE ÁREAS MOLHADAS
SÉRIE 400 - PLANTAS DE PAGINAÇÃO DE PISO	SÉRIE 900 - DETALHES GERAIS
SÉRIE 500 - CORTES E FACHADAS	

NOTAS GERAIS (TERCEIRA FASE)

PREVER INSTALAÇÃO DE BATE-MACAS
 PREVER INSTALAÇÃO DE FOCO CIRÚRGICO E CAIXA PARA BATERIAS
 PREVER COMUNICAÇÃO DO IT MÉDICO COM OS TRANSFORMADORES
 PREVER INSTALAÇÃO DE REDE DE DADOS IV/OZ
 PREVER INSTALAÇÃO DE INFRA E BANHEIRA NAS SALAS DE PPP
 PREVER REVISÃO NA PINTURA + ACABAMENTOS DAS ESCADAS
 PREVER INSTALAÇÃO DOS BRISSES EXTERNOS
 INSTALAÇÃO GERAL DE COMUNICAÇÃO VISUAL
 PREVER INSTALAÇÃO DE PORTINHOLA NO SHAFT DA ESCADA CENTRAL

PROJETO EXECUTIVO

construção:

Simétrica Engenharia Ltda.
 Rua São João, 114 - Centro
 13066-8420 - SP - 01505-20
 Fone: (11) 333-1572 / Fax: (11) 333-1243
 E-mail: simetrica@simetrica.com.br

16/Fax: 000 (11) 40141025
 Rua: 114 - Centro
 13066-8420 - SP - 01505-20
 E-mail: arkhitekt@arkhitekt.com.br
 www.arkhitekt.com.br

Secretaria de Estado da Saúde

HOSPITAL DE BEBEDOURO
 AVENIDA AMÉLIA BERNARDINO CUTRALE - BEBEDOURO - SP
 BLOCO 01 - PLANTAS

ALVENARIA 1º PAVIMENTO

H-000 FL-009

15/07/2018 15/07/2018

Arq. ADHEMAR DIZIOLI FERNANDES Arq. M. CRISTINA GOMES JOTTEN