

- ### TABELA DE ACABAMENTOS
- PISO**
- PISO DE CONCRETO ARMADO DESEMPENADO E ALISADO
 - PISO CERÂMICO PORCELANATO EM PLACAS DE 60 X 60 cm; ACABAMENTO ANTI-DERRAPANTE. MANTA VINÍLICA FLEXÍVEL COM ESPESURA DE 2,0MM PARA TRÁFEGO INTENSO, JUNTAS TRATADAS COM SOLDA EM PVC. REF. TARKETT FADEMAC OU SIMILAR. VER DESENHO DE PAGINAÇÃO DE PISO.
 - PISO CERÂMICO, PLACAS 40 x 40 cm, BRANCO ACETINADO, REF. ELIANE OU SIMILAR
 - PISO CERÂMICO EXTRUDADO ALTA RESISTÊNCIA, PLACAS 30 x 18 cm, REF. GAIL OU SIMILAR
 - MANTA VINÍLICA CONDUTIVA, ALTO TRÁFEGO, FLEXÍVEL E HOMOGÊNEA, CONSTITUÍDA POR LIGA TERMOPLÁSTICA HOMOGÊNEA COMPOSTA POR RESINA VINÍLICA, FIBRAS DE CARBONO E PIGMENTOS, ESPESURA DE 2,0MM. MODELO TORO EL. REF. TARKETT FADEMAC OU SIMILAR. (VER DESENHO DE PAGINAÇÃO).
 - PISO EM GRANITO LEVIGADO CINZA ANDORINHA
- RODAPE**
- RODAPE EM CIMENTO NIVELADO E QUEIMADO
 - RODAPE CERÂMICO PORCELANATO ANTI DERRAPANTE, H= 10 cm DE ALTURA, REF. ELIANE OU SIMILAR.
 - RODAPE VINÍLICO BOLEADO TIPO HOSPITALAR, H=7,0 cm DE ALTURA, EM NÍVEL, A SER EXECUTADO COM A PRÓPRIA MANTA, CONFORME ESPECIFICAÇÃO DO FABRICANTE, REF. TARKETT FADEMAC OU SIMILAR.
 - RODAPE VINÍLICO CONDUTIVO BOLEADO TIPO HOSPITALAR, H=7,0 cm DE ALTURA, EM NÍVEL, A SER EXECUTADO COM A PRÓPRIA MANTA, CONFORME ESPECIFICAÇÃO DO FABRICANTE, REF. TARKETT FADEMAC OU SIMILAR.
 - RODAPE CERÂMICO EXTRUDADO, MESMA REFERÊNCIA PISO 5, H= 12 cm DE ALTURA, REF. GAIL OU SIMILAR.
 - RODAPE CERÂMICO BRANCO ACETINADO H= 10 cm DE ALTURA, REF. ELIANE OU SIMILAR.
 - RODAPE EM GRANITO LEVIGADO CINZA ANDORINHA H= 10 cm DE ALTURA.
- PAREDE**
- BASE CHAPISCO E EMBOÇO PARA PINTURA ACRÍLICA, ACABAMENTO ACETINADO LAVÁVEL, REF. SHERWIN WILLIAMS OU SIMILAR.
 - BASE CHAPISCO E EMBOÇO PARA PINTURA ACRÍLICA, ACABAMENTO ACETINADO LAVÁVEL, LINHA HOSPITALAR PAREDES E TETO, REF. SHERWIN WILLIAMS OU SIMILAR.
 - REVESTIMENTO CERÂMICO ACETINADO, 25 X 33,5 cm, ATE O TETO, REF. ELIANE OU SIMILAR
 - PINTURA EPÓXI HIDROSSOLÚVEL, ACABAMENTO SEMI-BRILHO, REF. INTERNACIONAL TINTAS OU SIMILAR.
 - PINTURA LÁTEX ACRÍLICA, ACABAMENTO ACETINADO LAVÁVEL, LINHA HOSPITALAR PAREDES E TETO, REF. SHERWIN WILLIAMS OU SIMILAR, (PREVER PROTEÇÃO RADIOLOGIA COM MASSA BARIADA).
- TETO**
- FORRO EM PLACAS DE GESSO MODULAR REMOVÍVEL REVESTIDO COM PELÍCULA DE PVC 62,5 x 62,5 cm.
 - FORRO DE GESSO MONOLÍTICO CARTONADO COM PINTURA LÁTEX ACRÍLICA NA COR BRANCA
 - PINTURA ACRÍLICA SOBRE LAJE
 - FORRO DE GESSO MONOLÍTICO CARTONADO COM PINTURA LÁTEX ACRÍLICA NA COR BRANCA COM PROTEÇÃO ACÚSTICA

- ### LEGENDA DE INDICADORES
- PM 00 INDICADOR DE PORTA DE MADEIRA
 - PA 00 INDICADOR DE PORTA DE ALUMÍNIO
 - PF 00 INDICADOR DE PORTA DE CORTA FOGO
 - JA 00 INDICADOR DE JANELAS DE ALUMÍNIO OU FERRO
 - BA 00 IND. DE BANCADAS DE AÇO INOX
 - BM 00 IND. DE BANCADAS DE MADEIRA REVESTIDA COM FÓRMICA
 - BG 00 IND. DE BANCADAS DE GRANITO
 - AM 00 INDICADOR DE AMPLIAÇÃO DE ÁREAS MOLHADAS
 - PA 00 INDICADOR DE PAVIMENTO E NÚMERO DE AMBIENTE
- ### LEGENDA
- ALVENARIA A CONSTRUIR
 - BATE-MACAS TIPO CORRIMÃO
 - BATE-CAMAS DE PAREDE
 - CERÂMICA 7,5 x 7,5cm
 - PAREDE COM PROTEÇÃO CONTRA FOGO
 - PAREDE DE DRYWALL A SER FEITA DEPOIS DE INSTALAÇÃO DE EQUIP. PARA EXAME
- ### LEGENDA DE NUMERAÇÃO DAS FOLHAS
- | | |
|---|--|
| SÉRIE 100 - IMPLANTAÇÃO E PLANTAS DE ALVENARIAS | SÉRIE 600 - DETALHAMENTO DE CAIXILHOS |
| SÉRIE 200 - PLANTAS DE LAYOUT | SÉRIE 700 - DETALHAMENTO DE BANCADAS |
| SÉRIE 300 - PLANTAS DE PAGINAÇÃO DE FORRO | SÉRIE 800 - DETALHAMENTO DE ÁREAS MOLHADAS |
| SÉRIE 400 - PLANTAS DE PAGINAÇÃO DE PISO | SÉRIE 900 - DETALHES GERAIS |
| SÉRIE 500 - CORTES E FACHADAS | |

NOTAS GERAIS (TERCEIRA FASE)

PREVER INSTALAÇÃO DE BATE-MACAS
 PREVER INSTALAÇÃO DE FOCO CIRÚRGICO E CAIXA PARA BATERIAS
 PREVER COMUNICAÇÃO DO IT MÉDICO COM OS TRANSFORMADORES
 PREVER INSTALAÇÃO DE REDE DE DADOS IV/OZ
 PREVER INSTALAÇÃO DE INFRA E BANHEIRA NAS SALAS DE PPP
 PREVER REVISÃO NA PINTURA + ACABAMENTOS DAS ESCADAS
 PREVER INSTALAÇÃO DOS BRISES EXTERNOS
 INSTALAÇÃO GERAL DE COMUNICAÇÃO VISUAL
 PREVER INSTALAÇÃO DE PORTINHOLA NO SHAFT DA ESCADA CENTRAL

PLANTA ALVENARIA BLOCO 1 - 1º PAVIMENTO

ESC 1:50

Arquitetura	102 RACK	116 CONFORTO PESSOAL	130 ACOLHIMENTO	144 PLANTÃO
01	103 CHEFIA	117 COFA	131 PLANTÃO	145 PLANTÃO
02	104 EXPURGO	118 DML	132 V.C PLANTÃO	146 ANTE CAMARA
03	105 ARSENAL	119 SECRETARIA	133 V. ADULTO	147 FARMÁCIA SATELITE
04	106 PREPARO DE ANESTÉSICO	120 ESPERA	134 EXPURGO	148 POSTO DE SERVIÇO
05	107 POSTO	121 ATENDIMENTO FAMILAR	135 SANITÁRIO PNE	149 PPP
06	108 CAMI E EQUIPAMENTOS	122 SECRETARIA	136 SANITÁRIO PNE	150 LAVABO CIRURGICO
07	109 SALA DE CIRURGIA PEQUENA	123 CHEFIA	137 ANTE CAMARA	151 V.C
08	110 SALA DE CIRURGIA PEQUENA	124 SANITÁRIO PNE	138 ISOLAMENTO	152 V.C PNE ISOLAMENTO
09	111 SALA DE PARTO CIRURGICO	125 SANITÁRIO PNE	139 ANTE CAMARA	153 V.C PNE ISOLAMENTO
10	112 EXPURGO	126 COPA	140 ISOLAMENTO	154 FARMÁCIA
11	113 SANITÁRIO	127 RESÍDUOS	141 CAMI E EQUIPAMENTOS	155 SANITÁRIO PNE
12	114 SANITÁRIO	128 ANTE CAMARA	142 V.C	156 SANITÁRIO PNE
13	115 ANTE CAMARA	129 ESPERA	143 W.C	157 DML
14	116 R			158 PPP

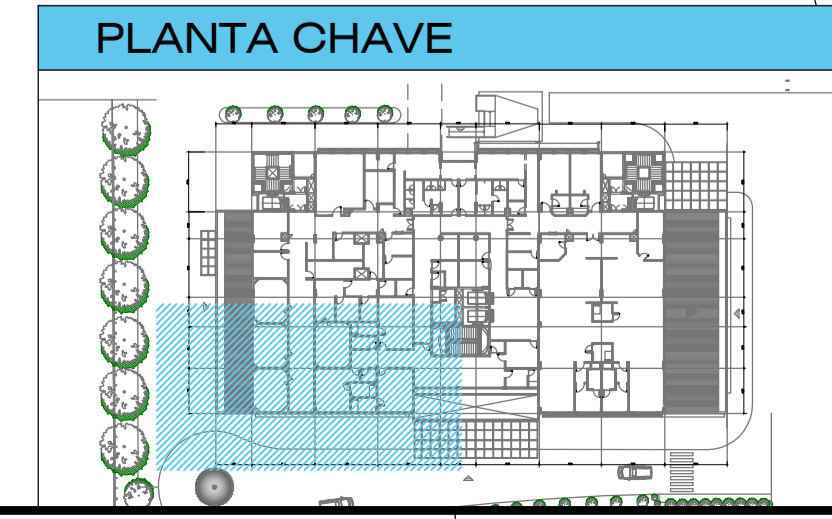

- ### OBSERVAÇÕES GERAIS:
- Todas as medidas em metros exceto onde indicado;
 - Antes da execução, conferir todas as medidas no local;
 - Não tomar medidas em escala no projeto;
 - Toda interferência necessária em alvenaria existente deve ter as medidas confirmadas no local e confrontadas com as medidas fornecidas em projeto executivo podendo haver necessidade de ajustes;
 - Em caso de reformas, recuperar as áreas que sofreram danos causados pela intervenção. Principalmente pintura, pisos e jardins. Em cada caso, conferir o padrão existente no local;
 - Considerar 10 cm de boneco nas portas PNE e 5cm nos demais;
 - Demais especificações em Memorial Descritivo de Arquitetura.

PROJETO EXECUTIVO

construção:

Simétrica
Simétrica Engenharia Ltda.
Rua João de Deus, 116 - Centro
580 Prado - SP - CEP: 02020-20
Fone: (11) 333-1812 / FAX: (11) 3331-2143
E-mail: simetrica@simetrica.com.br

arkhitektón
ASSOCIADOS
Rua: 1000 - 111 - 02070
580 Prado - SP - CEP: 02020-20
Fone: (11) 333-1812 / FAX: (11) 3331-2143
E-mail: arkhitekton@arkhitekton.com.br
www.arkhitekton.com.br

Secretaria de Estado da Saúde

HOSPITAL DE BEBEDOURO
AVENIDA AMÉLIA BERNARDINO CUTRLE - BEBEDOURO - SP
BLOCO 01 - PLANTAS

ALVENARIA 1º PAVIMENTO

H-000	FL-008
1:50	JULHO/2018

Av. Dr. Enéas Gonçalves de Aguiar, n.º 188, 3º andar
580 Prado - SP
Arq. ADHEMAR DIZIOLI FERNANDES
Arq. CAMILO CHINGOTTI