

DETALHE 0
FOL. 14 DE 18

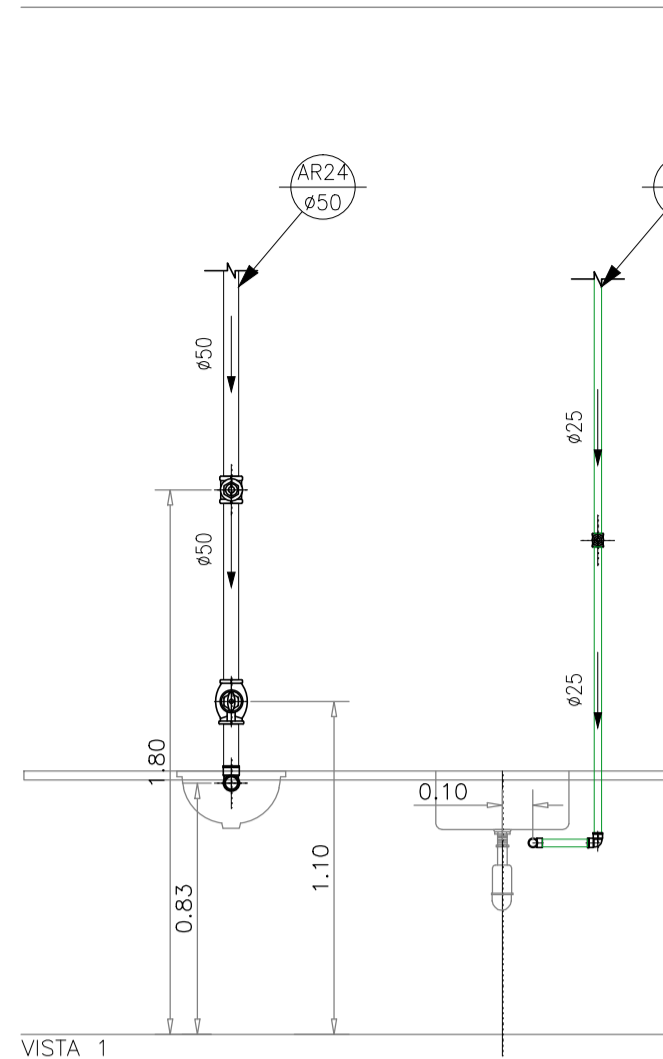

VISTA 1

— PVC Soldável marrom —

Quant.	Und.	Dimensão	Descrição
1.41	m	50mm	TUBO-PVC Soldável marrom Água de Reuso
1.79	m	25mm	Tubo PVC Soldável marrom (NBR 5648/pe CP19)
0.15	m	25mm	Tubo PVC Soldável marrom (NBR 5648/pe CP19)
1	pc	25mm	Joelho 90
1	pc	50mm	Joelho 90
1	pc	25mmx1/2"	Joelho 90 com rosca

— Registros,Valv.,Hid —

Quant.	Und.	Dimensão	Descrição
1	pc	3/4"	Registro de Gaveta base
1	pc	1.1/2"	Registro de Gaveta base
1	pc	1.1/2"	Vôlvula de Descarga

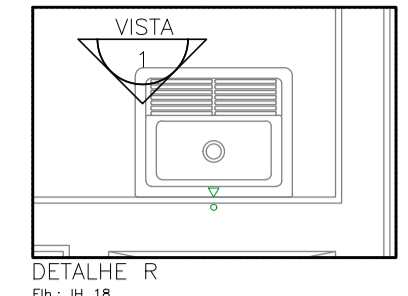

DETALHE R
FOL. 14 DE 18

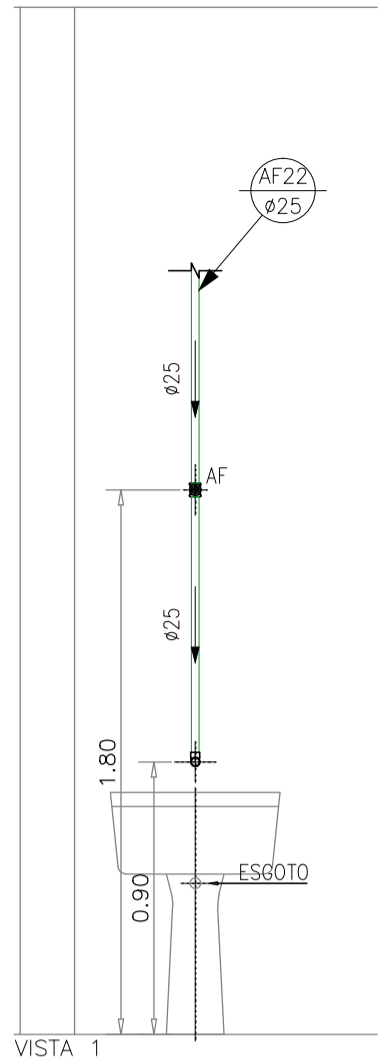

VISTA 1

— PVC Soldável marrom —

Quant.	Und.	Dimensão	Descrição
1.55	m	25mm	Tubo PVC Soldável marrom (NBR 5648/pe CP19)
1	pc	25mmx1/2"	Joelho 90 com rosca

— Registros,Valv.,Hid —

Quant.	Und.	Dimensão	Descrição
1	pc	3/4"	Registro de Gaveta base

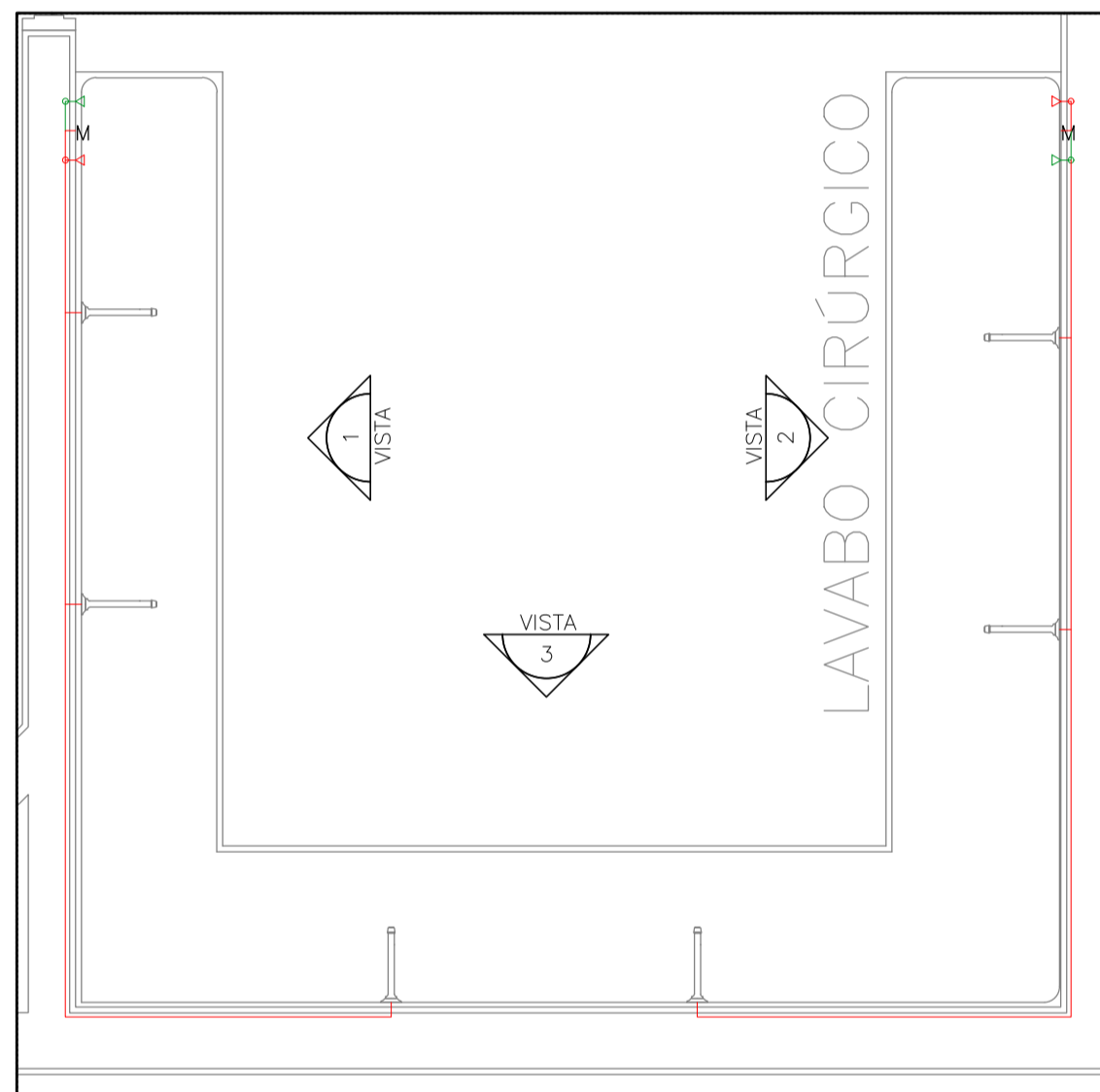

DETALHE S
FOL. 14 DE 18

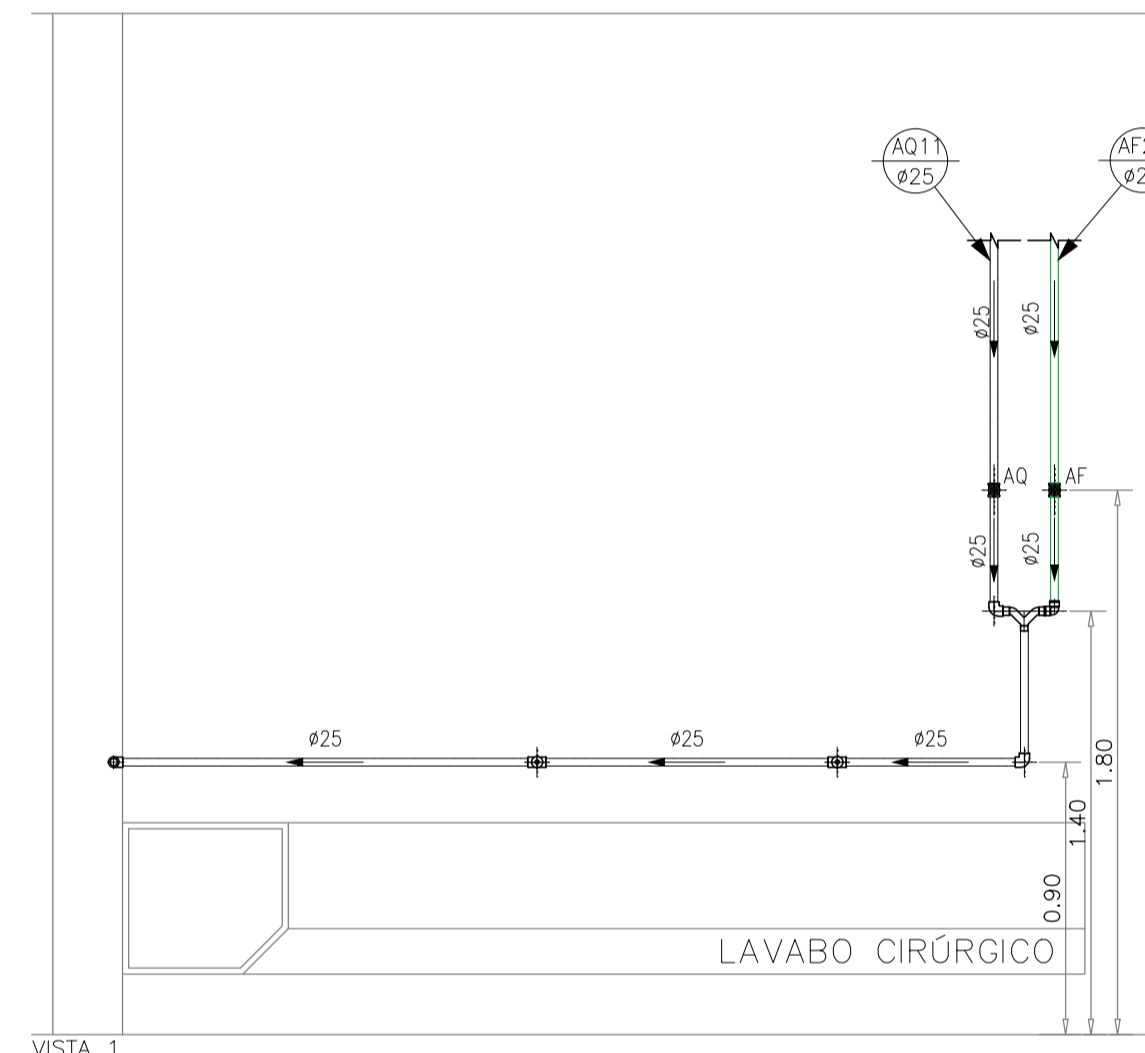

VISTA 1

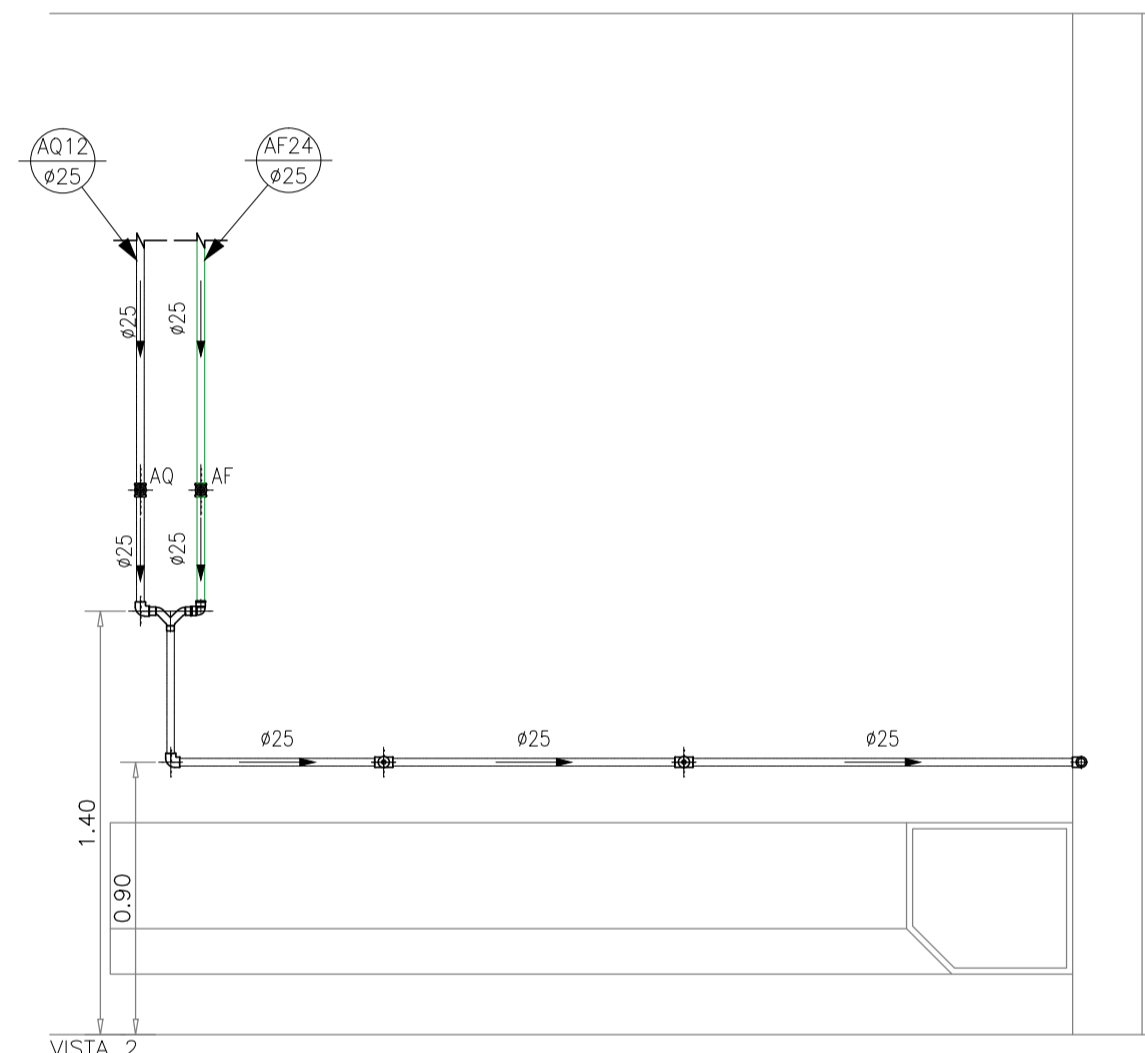

VISTA 2

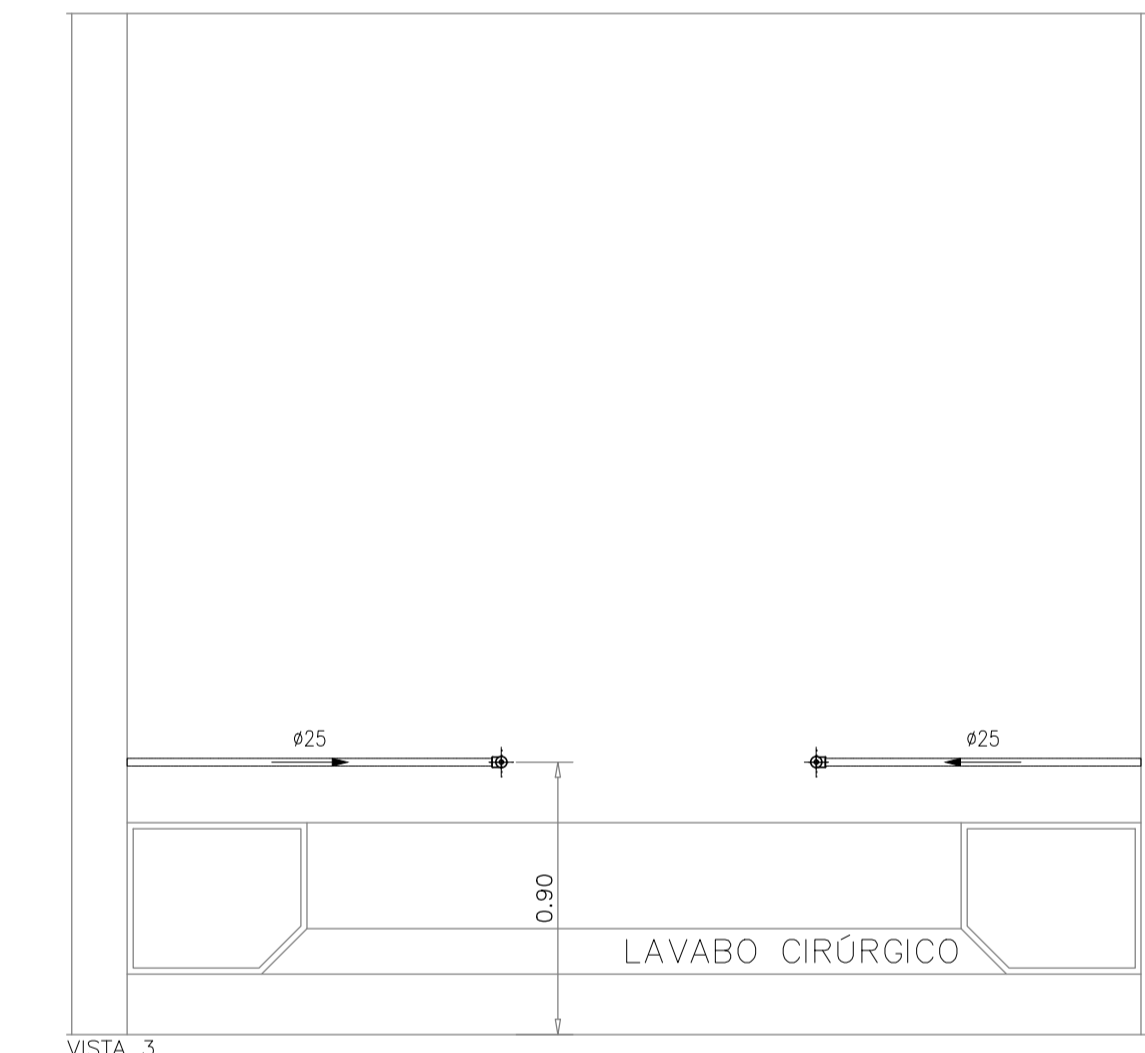

VISTA 3

— PVC Soldável marrom —

Quant.	Und.	Dimensão	Descrição
2.29	m	25mm	Tubo PVC Soldável marrom (NBR 5648/pe CP19)
2	pc	25mm	Joelho 90

— Registros,Valv.,Hid —

Quant.	Und.	Dimensão	Descrição
2	pc	3/4"	Registro de Gaveta base

— PPR Polipropileno —

Quant.	Und.	Dimensão	Descrição
11.04	m	25mm	Tubo de Polipropileno Copolímico Random - Tipo
5	pc	25mm	Joelho 90 FF - PPR
3	pc	25mmx1/2"	Joelho 90 FF com Inserto Metálico - PPR
4	pc	25mmx1/2"	Tê FFF com Inserto Metálico Central - PPR
2	pc	3/4"	Tê misturador

— Registros para água quente —

Quant.	Und.	Dimensão	Descrição
2	pc	3/4"	Registro de Gaveta base

DATA	DESCRIÇÃO
07 AGO/18	Conforme revisão de arquitetura atualizada com data em 01/08/18 via Autocad
06 AGO/18	Conforme alterações solicitadas pela execução da obra.
05 FEV/16	Conforme revisão de arquitetura recebida em 04/02/2016.
04 SET/15	Adequação de plumadas de retorno conforme projeto do ECR.
03 JUL/15	Conforme revisão de arquitetura recebida em 06/05/2015.
02 MAR/15	Aterroço da tubulação de água quente em cobre para PPR.
01 FEV/15	Conforme ata de reunião em 19/12/14, e arquitetura recebida em 05/02/15.
00 NOV/14	Emissão inicial

Execução

Simétrica
Engenharia Ltda.
Rua João Augusto, 118 - Centro
380 Pádua - SP - CEP. 01050-20
Fone: (11) 3012-0122 / (11) 410113-2143
Email: simetrica@simetrica.com.br

ENG. LEVI CARNIETO
F(11)99962.6776 / (11)3682.3725
levicarnieto@terra.com.br
CREA-SP: 5060204596/D

INSTALAÇÕES HIDRAULICAS	
TITULO	PROJETO EXECUTIVO
EMPRESAMENTO	HOSPITAL DE BEBEDOURO
LOCAL	AVENIDA AMÉLIA BERNARDINO CUTRALÉ - BEBEDOURO - SP
REFERENCIA	DETALHE: SISTEMA DE DISTRIBUIÇÃO DE ÁGUA QUENTE, FRIA E REUSO 1º PAVIMENTO
ESCALA	1:25
INDICAR	METRO
DATA	AGO/2018
DESENHO	RENIÉ
CONFERENCIA	ENG. LEVI
ARQUIVO	#_LAVABO_CIRURGICO.dwg
REGISTRO DE INTERFERENCIA	#_LAVABO_CIRURGICO.dwg
REGISTRO DE INTERFERENCIA	#_LAVABO_CIRURGICO.dwg