

4 Fachada Frontal
1 : 100

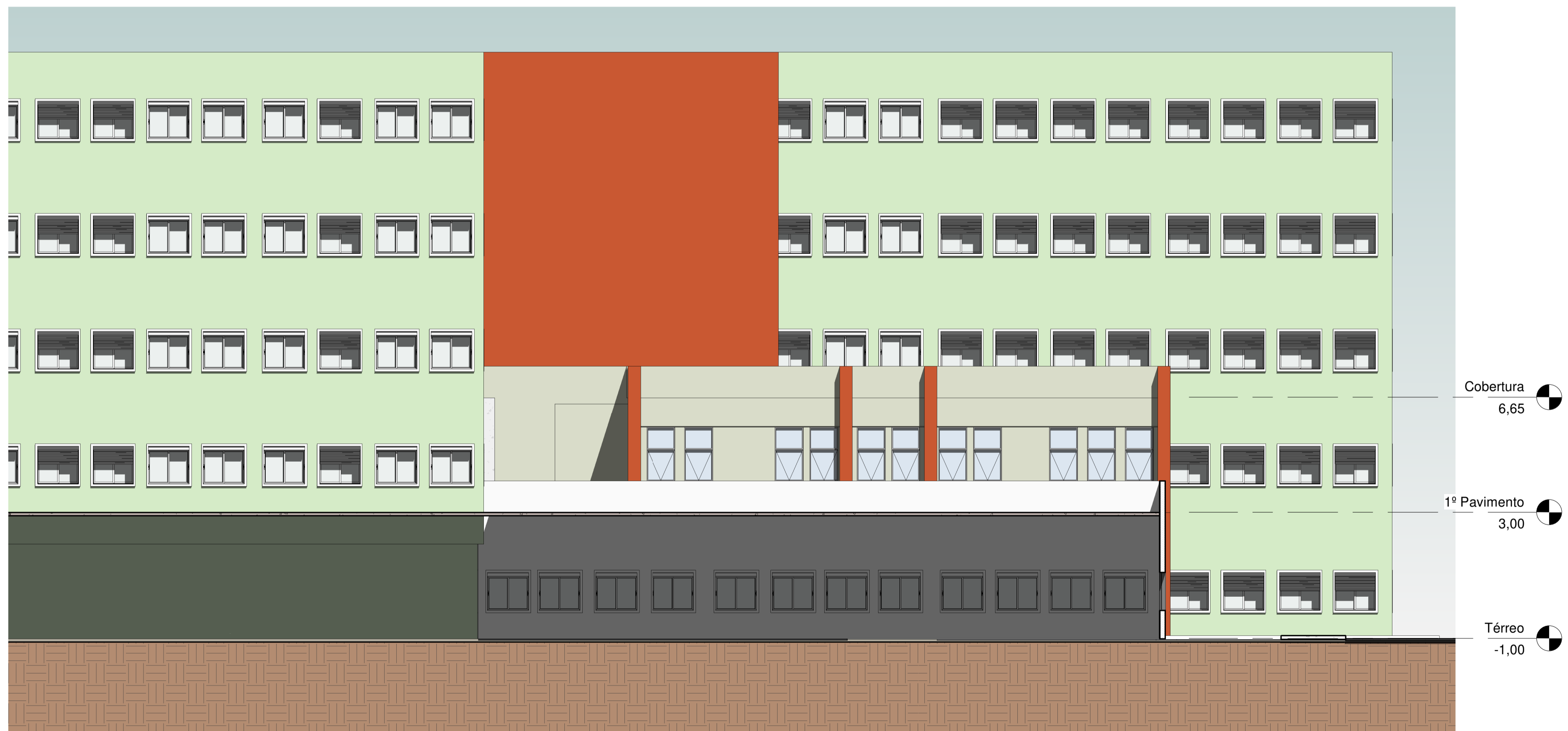

3 Fachada Lateral
1 : 100

NOTAS.

<input type="checkbox"/> LIBERADO	PROJETO RECEBIDO EM
<input type="checkbox"/> LIBERADO COM RESTRIÇÃO	PROJETO APROVADO EM
<input type="checkbox"/> NÃO LIBERADO	RESPONSÁVEL TÉCNICO

REV.	DESCRIÇÃO	RESPONSÁVEL	DATA

SÃO PAULO GOVERNO DO ESTADO
Secretaria da Saúde

GRUPO TÉCNICO DE EDIFICAÇÕES

Av. Dr. Enéas Carvalho de Aguiar, 188 - 3º Andar
São Paulo - SP - CEP 05403-000

UNIDADE: HOSPITAL VILA NOVA CACHOEIRINHA
 ENDEREÇO: AVENIDA DEPUTADO EMÍLIO CARLOS, 3000 - SÃO PAULO - SP
 REFERÊNCIA: AMPLIAÇÃO E ELEVAÇÕES
 PROJETO BÁSICO DE ARQUITETURA
 CÓDIGO DO PROJETO: H-044
 FOLHA: ARQ-03
 ESCALA: 1 : 100
 DATA DO PROJETO: ABR/2021

DIRETOR DO SITE: ENGRº YUKIO KITAMURA
 ARQUITETO RESPONSÁVEL: ARQTº CAMILO CHINGOTTI