

FILTRO ANAERÓBIO

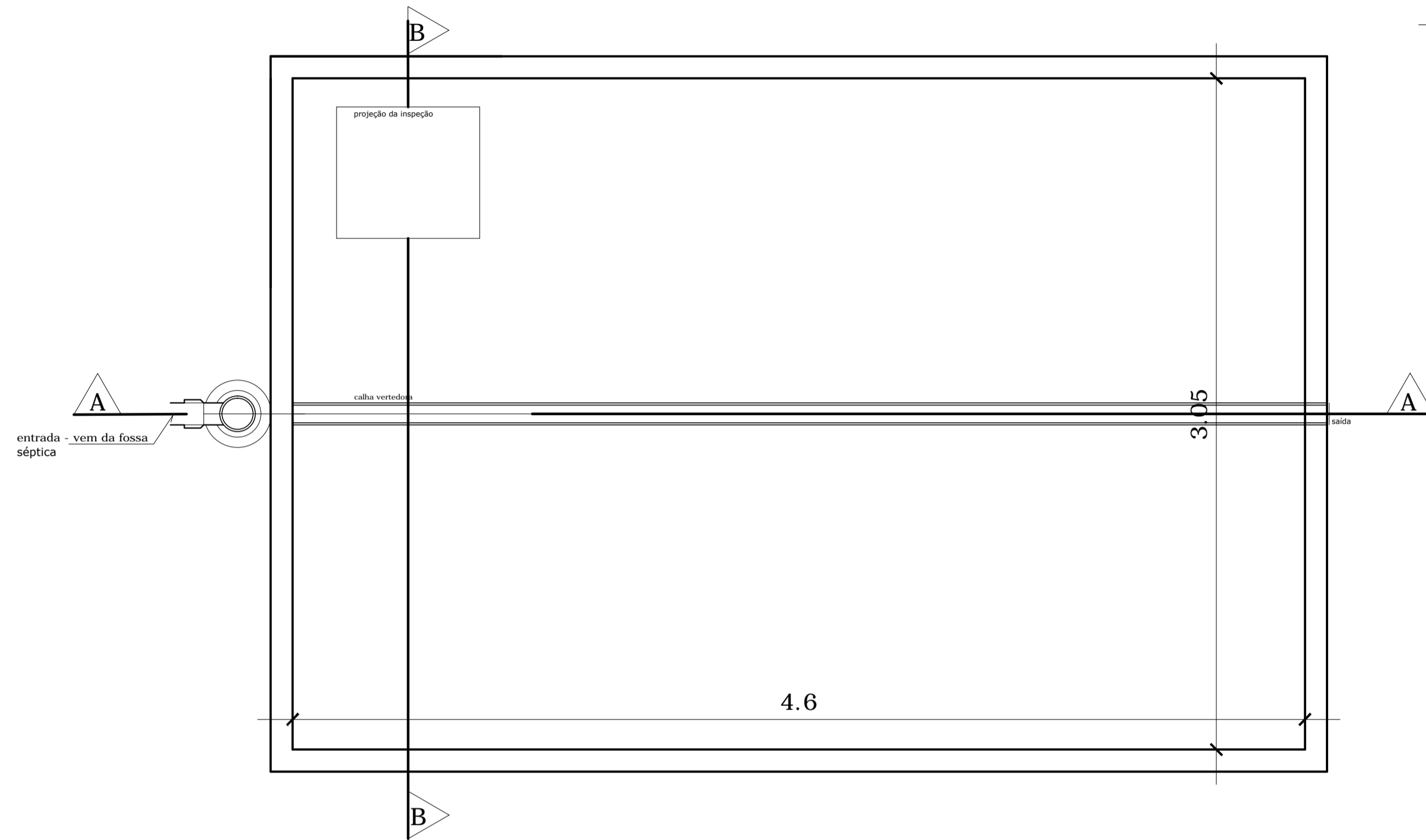

PLANTA BAIXA

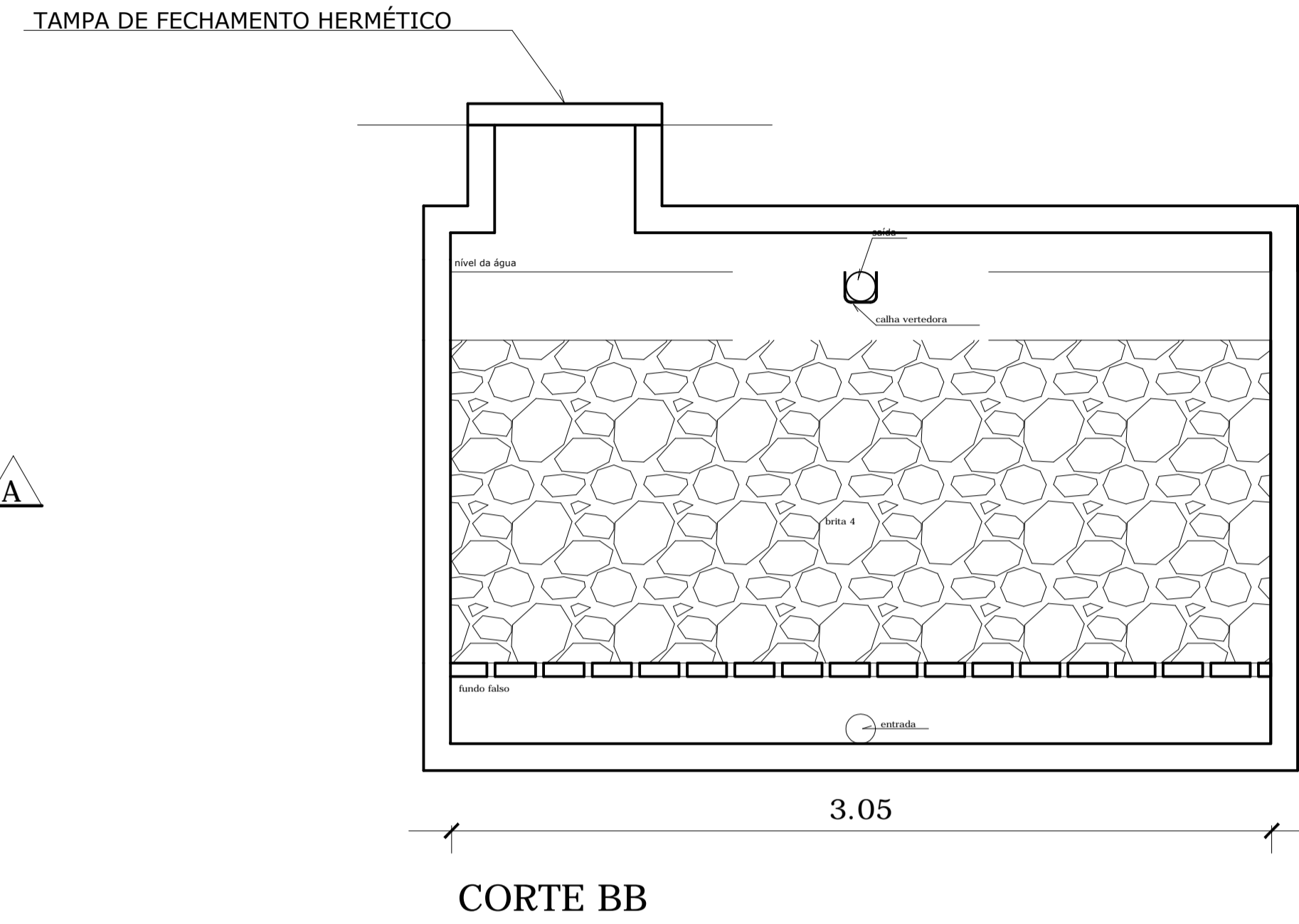

CORTE BB

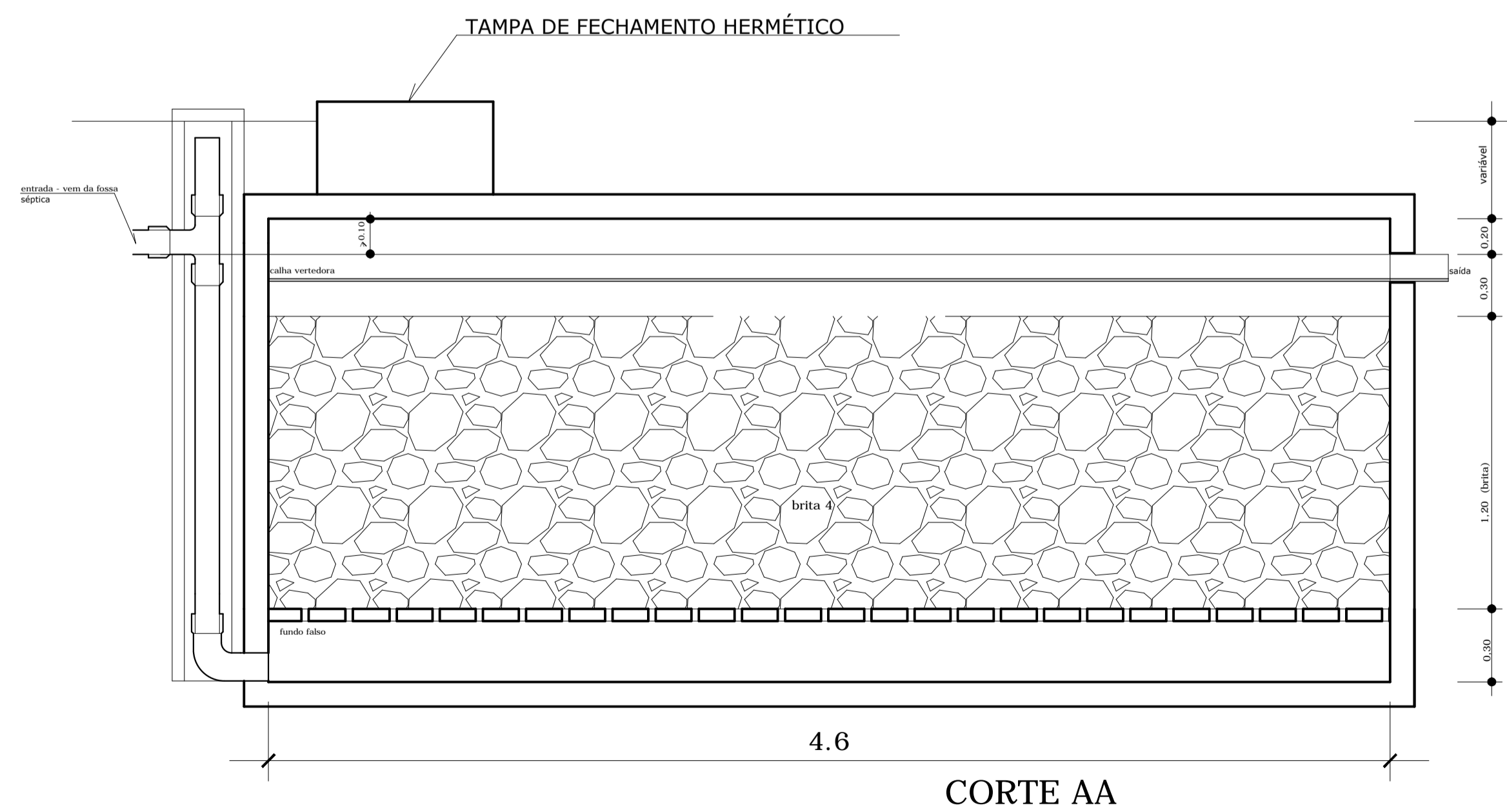

CORTE AA

DETALHE DO FUNDO FALSO

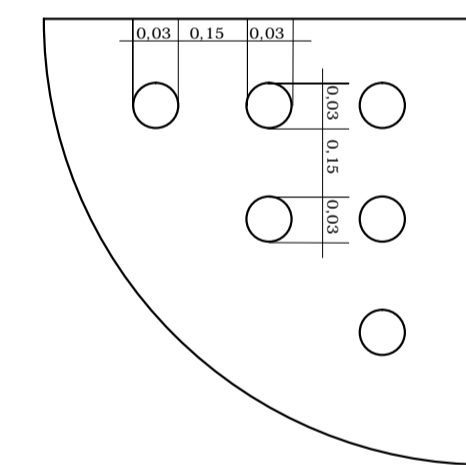

PLANTA BAIXA

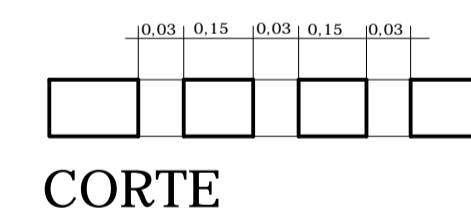

CORTE

PERFIS DA CALHA VERTEDORA

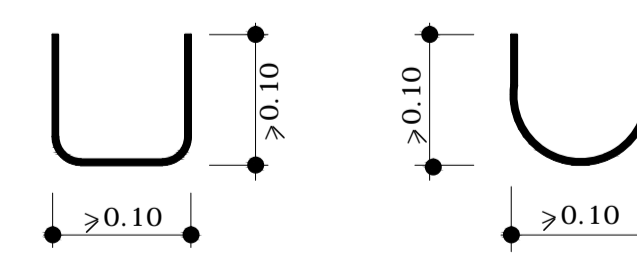

0	EMISSÃO INICIAL	DEZ/17	
REV.	DESCRIÇÃO	RESPONSÁVEL	DATA
INSTALAÇÕES HIDRÁULICAS			
construção:	projeto:		
RESPONSÁVEL	DESA	ART	RESPONSÁVEL
SECRETARIA DE ESTADO DA SAÚDE		PROJETO DE INSTALAÇÕES HIDRÁULICAS	
<p>GRUPO TÉCNICO DE EDIFICAÇÕES</p> <p>Av. Dr. Enéas de Carvalho Aguiar, n.º 188, 3º andar 580 Paulo/SP Cep: 05403-000 Tel. (11)3066-8420 Fax: (11)3066-8482</p> <p>DIRETOR DO S.T.E.: Arq. Adhemar Dzioli Fernandes ARQUITETO RESPONSÁVEL: Arq. Camilo Chingotte</p>		<p>HOSPITAL REGIONAL DR. LEOPOLDO BEVLACQUA</p> <p>LOCAL: Rua dos Expedicionários, 140 - Pariquera-Açu-S.P.</p> <p>HOSPITAL REGIONAL</p> <p>DETALHES DO FILTRO ANAERÓBIO</p> <p>TÍTULO DO PROJETO: HID-028-EX</p> <p>ÁREA TOTAL: _____ DATA: _____ ARQUIVO: _____ 1:20</p> <p>DIRETOR GERAL DE PROJETOS: Arq. M. CRISTINA GOMES JOTTEN</p>	