

DETALHE 15

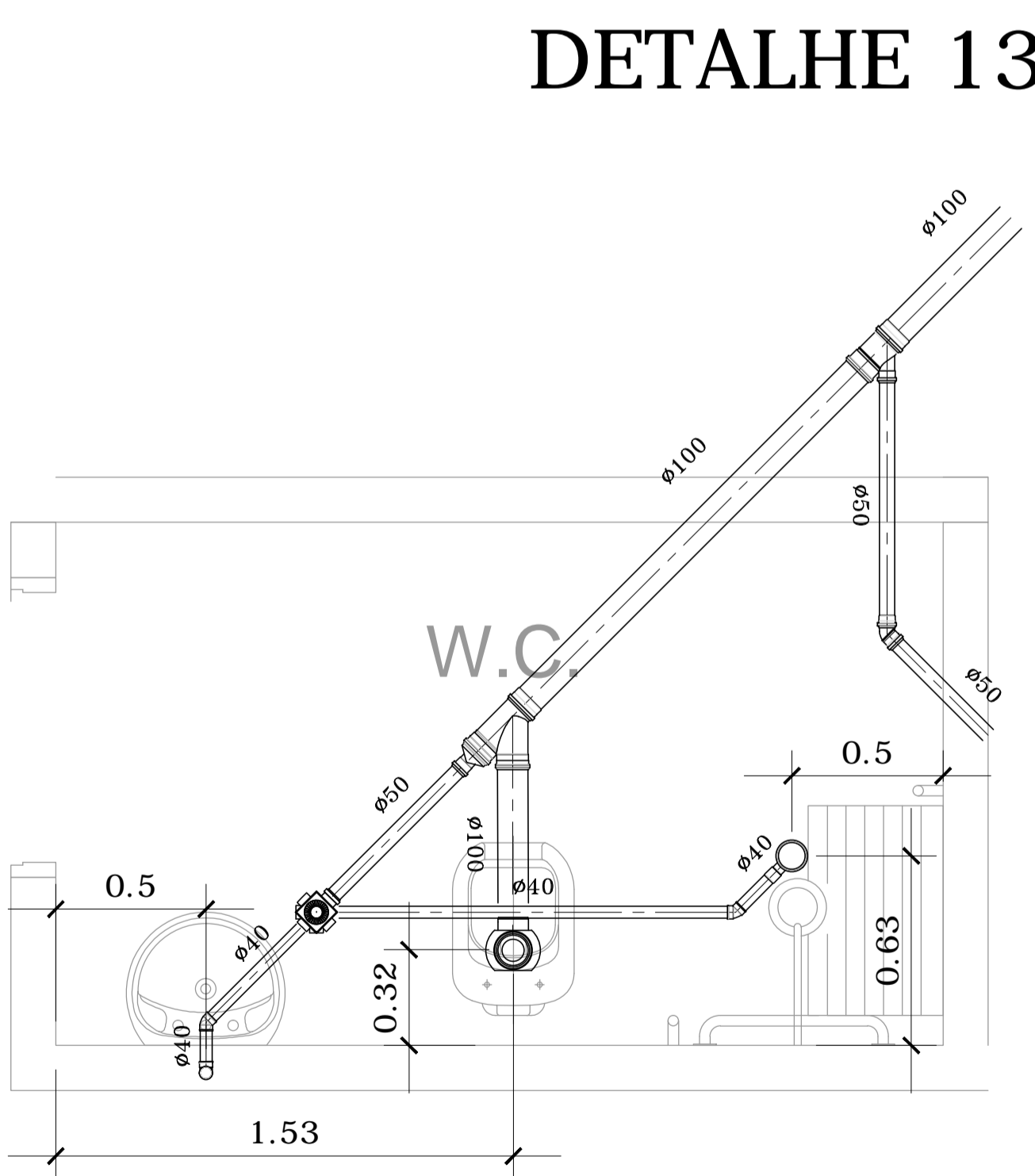

DETALHE 14

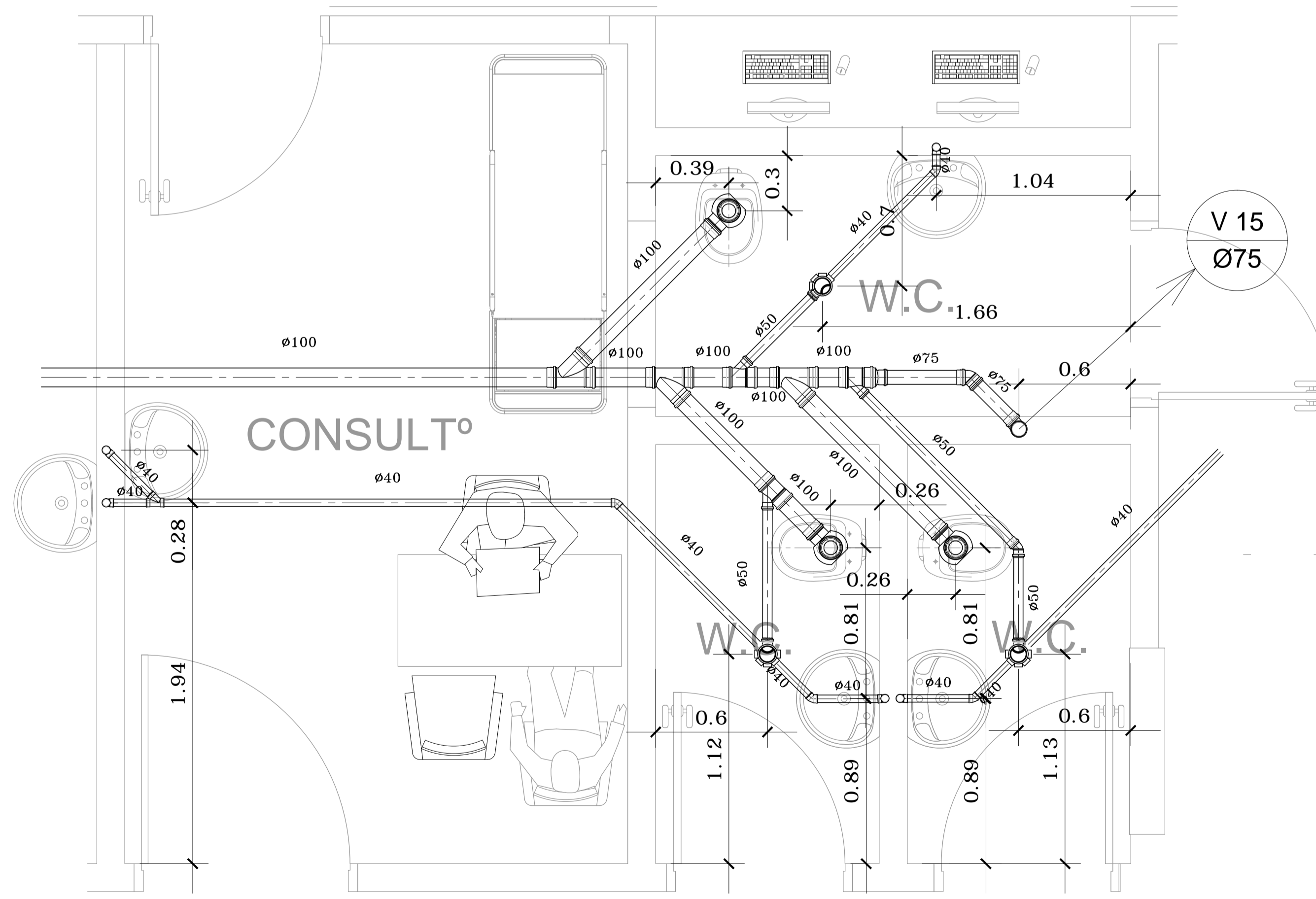

DETALHE 16

NOTAS

1. CONFERIR MEDIDAS NO LOCAL
- 2.
- 3.
- 4.
- 5.
- 6.

AS BIULT		
1		
0 EMISSÃO INICIAL		DEZ/17
REV. DESCRIÇÃO	RESPONSÁVEL	DATA

PROJ. DE HIDRÁULICA

CONSTRUÇÃO:	PROJETO:
RESPONSÁVEL:	CREA:
RESPONSÁVEL:	CREA:

**Secretaria de Estado da Saúde**

**GOVERNO DO ESTADO SAO PAULO**

UNIDADE: HOSPITAL REGIONAL DR. LEOPOLDO BEVILACQUA  
 ENDEREÇO: RUA DOS EXPEDICIONÁRIOS, 140 - PARIQUERA-AÇU - SP  
 REFERÊNCIA: HOSPITAL  
 DETALHES DE ESGOTO 13, 14, 15, 16

**GRUPO TÉCNICO DE EDIFICAÇÕES**

PROJETO DE HIDRÁULICA

H-040

HID-13

Av. Dr. Enéas Carvalho de Aguiar, nº188, 3º andar  
 São Paulo-SP Cep 05403-000  
 Tel: (11)3066-8420 Fax: (11)3066-8482

COORDENADOR DE PROJETOS: Arq. M. CRISTINA GOMES JOTTEN

DIRETOR DO S.T.E.: Arq. ADHEMAR DIZIOLI FERNANDES

PROJETADEUR: Arq. CÂMLIO CHINGOTTE

ESCALA: 1:20

DATA: DEZ/17

ARQUIVO: HRLB-HID-HOSP-EX-013