

DETALHE 2

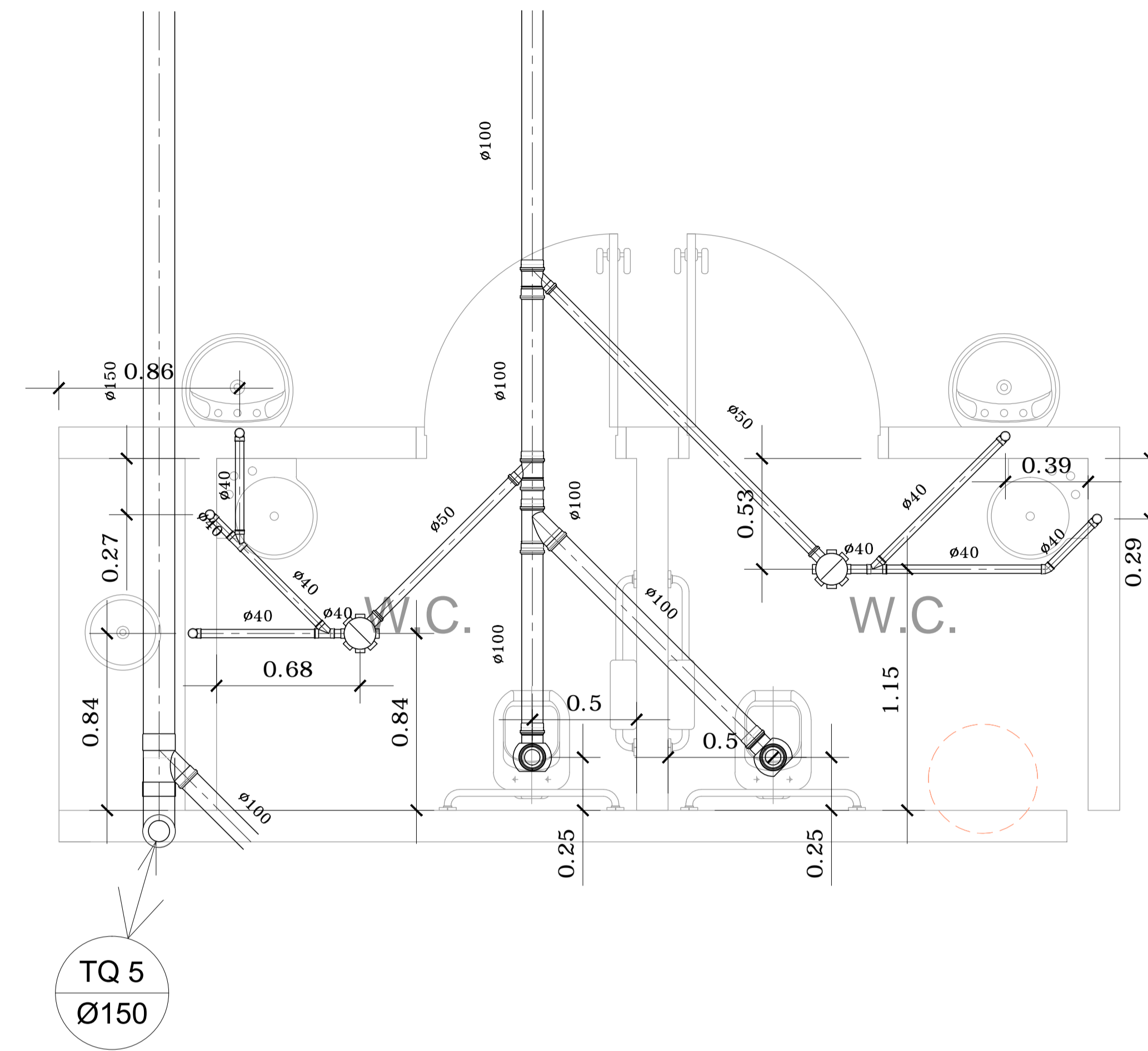

DETALHE 3

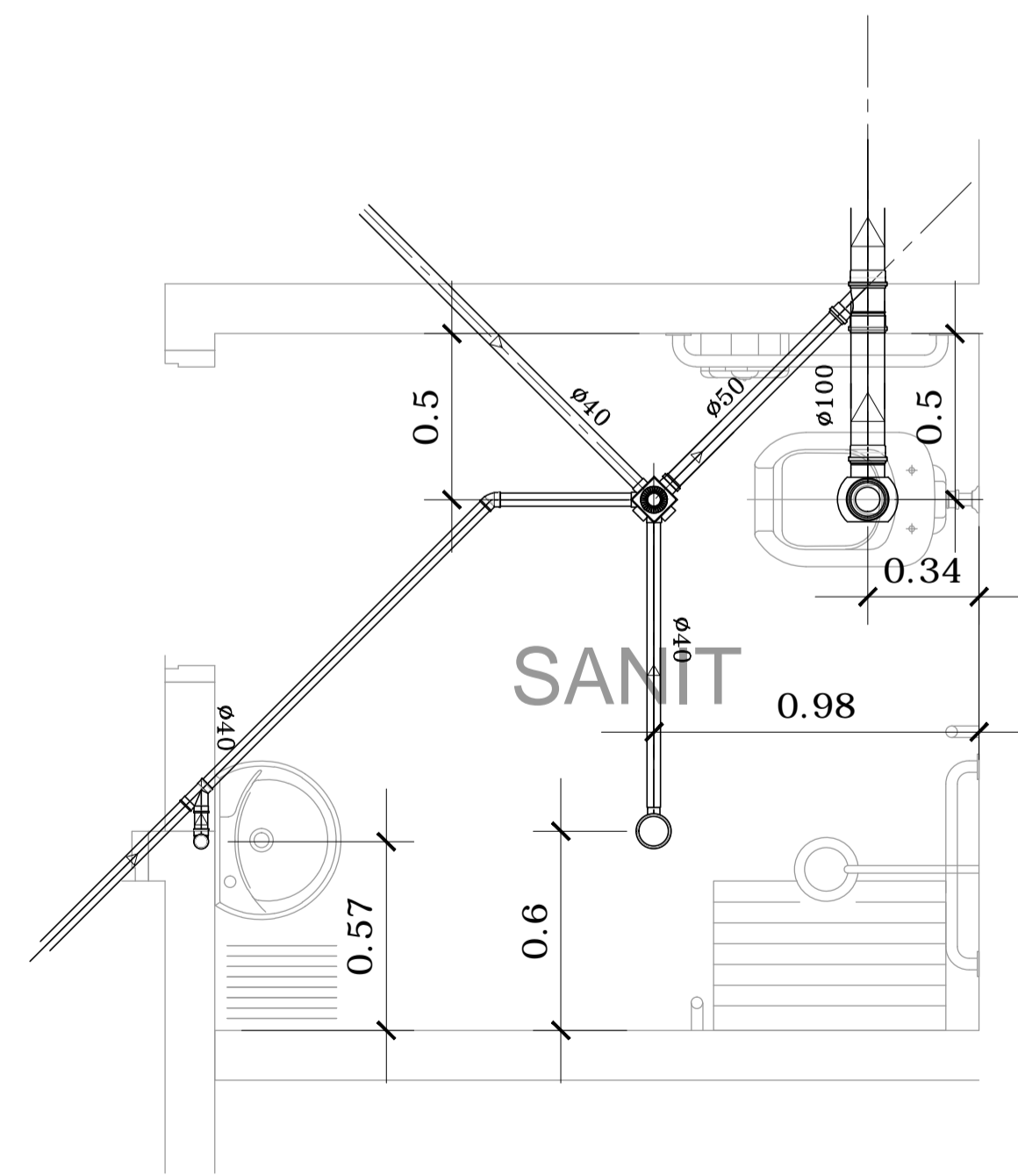

DETALHE 1

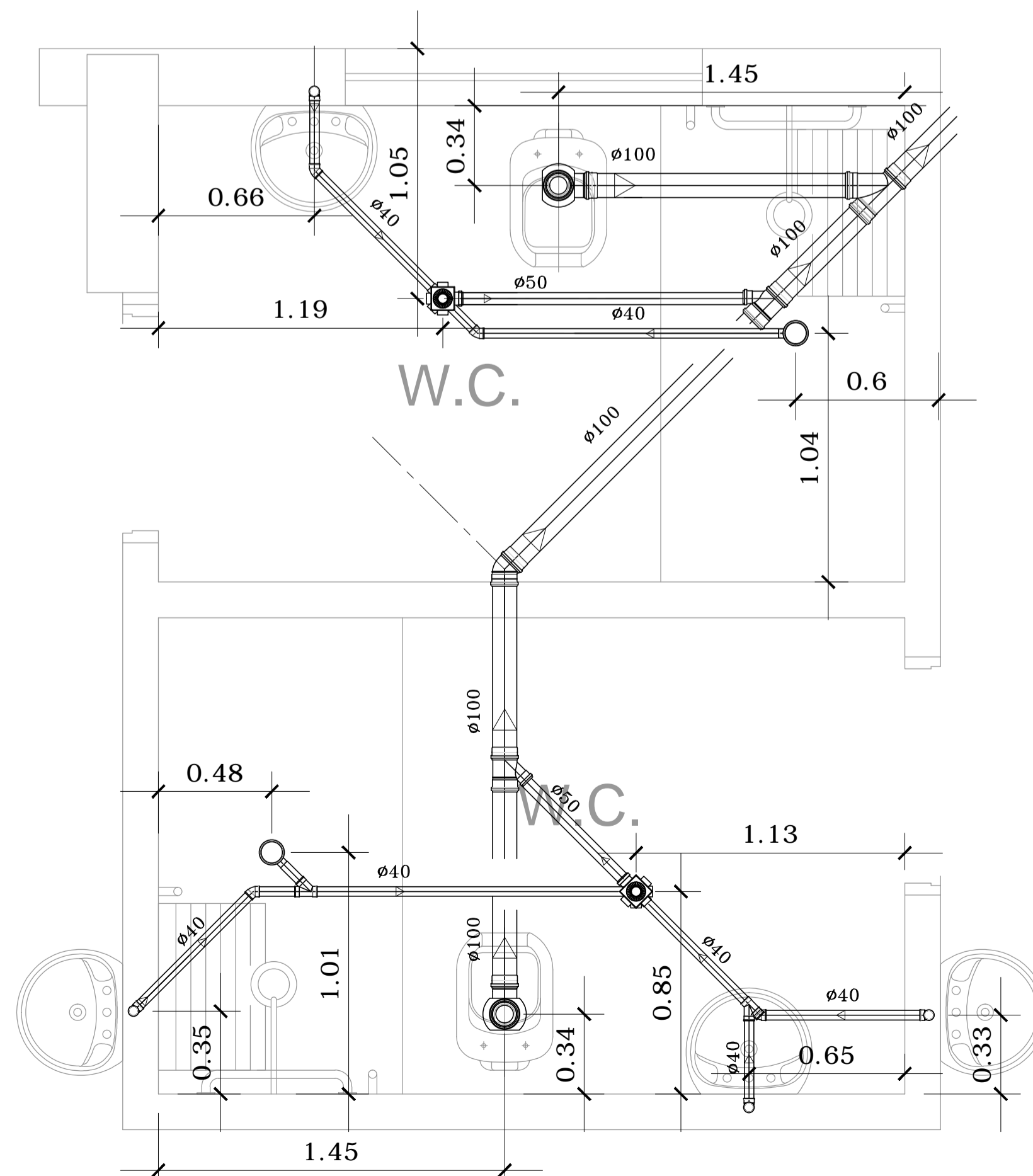

NOTAS

1. CONFERIR MEDIDAS NO LOCAL
- 2.
- 3.
- 4.
- 5.
- 6.

AS BIULT			
1			
0	EMISSÃO INICIAL		DEZ/17
REV.	DESCRIÇÃO	RESPONSÁVEL	DATA

PROJ. DE HIDRÁULICA

construção:	projeto:
-------------	----------

Secretaria de Estado da Saúde

GOVERNO DO ESTADO SAO PAULO

UNIDADE: HOSPITAL REGIONAL DR. LEOPOLDO BEVILACQUA
 END: RUA DOS EXPEDICIONÁRIOS, 140 - PARIQUERA-AÇU - SP
 REFERÊNCIA: HOSPITAL
 DETALHES DE ESGOTO 1, 1A, 2 E 3

GRUPO TÉCNICO DE EDIFICAÇÕES

PROJETO DE HIDRÁULICA

H-040 | HID-09

ÁREA: 1:20 | DATA: DEZ/17

ARQUIVO: HRLB-HID-HOSP-EX-009

DIRETOR DO S.T.E.: Arq. ADHEMAR DIZIOLI FERNANDES
 SUPERVISOR DE PROJETO: Arq. M. CRISTINA GOMES JOTTEN
 TÉCNICO DE PROJETO: Arq. CÂMLIO CHINGOTTE