

VISTA PORTÃO DE ENTRADA
ESC. 1:75

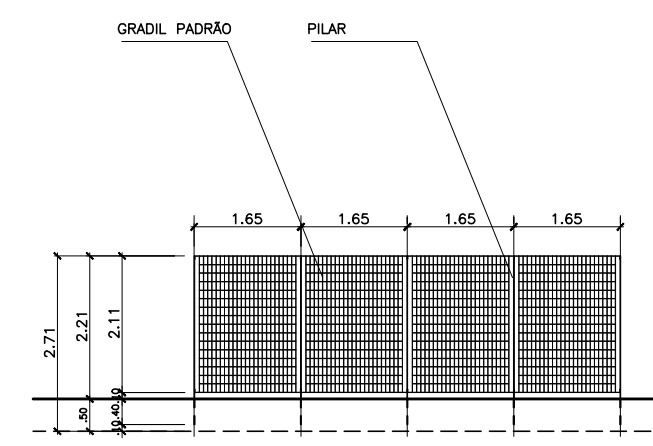

VISTA GENÉRICA DO GRADIL
ESC. 1:75

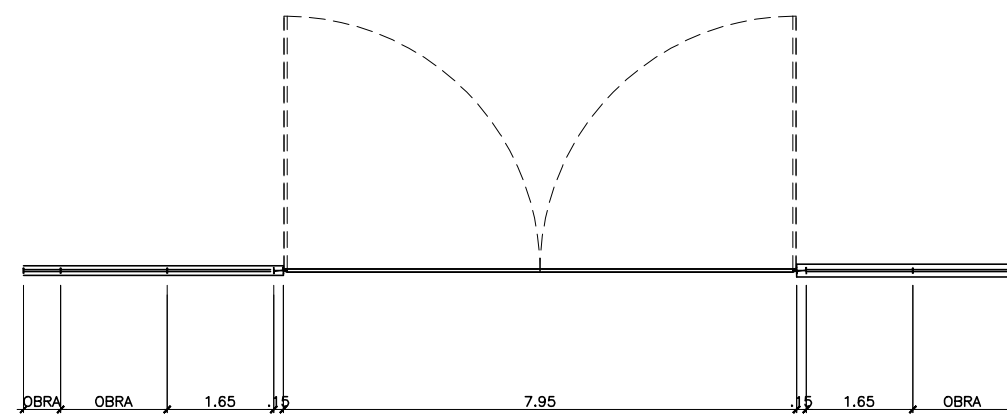

PLANTA PORTÃO DE ENTRADA
ESC. 1:75

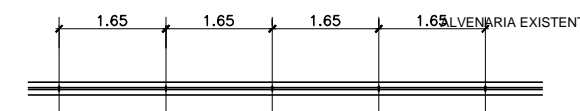

PLANTA GENÉRICA DO GRADIL
ESC. 1:75

DETALHAMENTO GENÉRICO DO PORTÃO ENTRADA E GRADIL PADRÃO

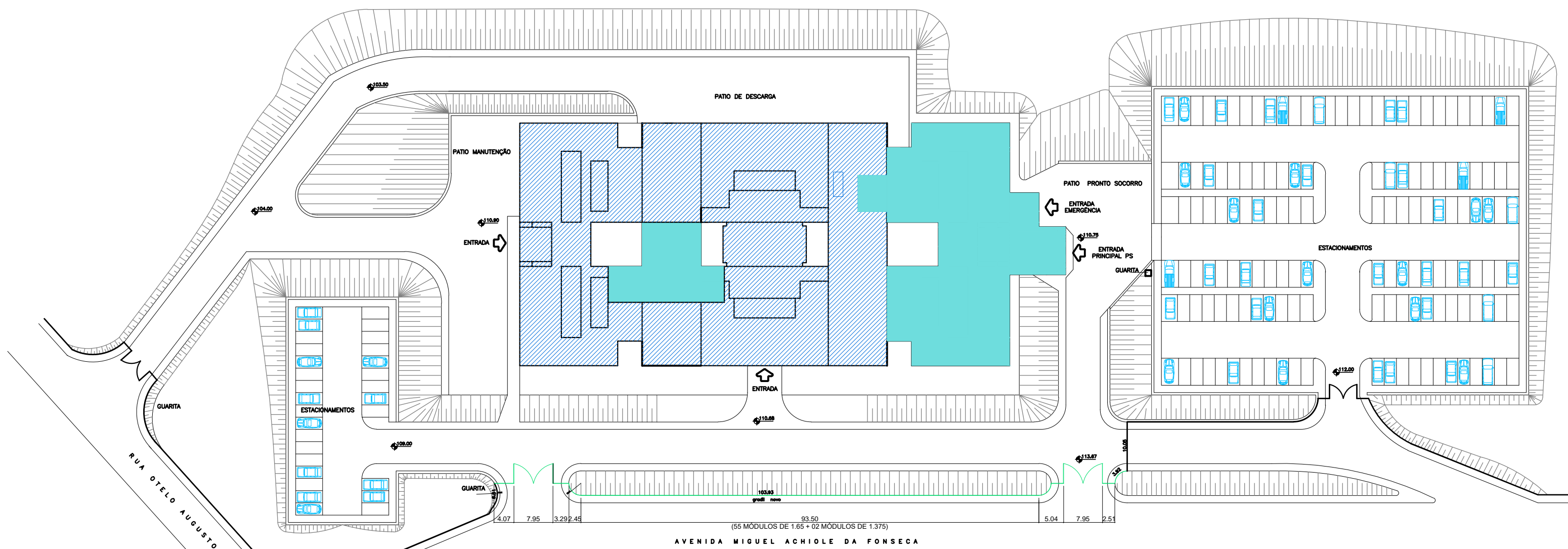

IMPLANTAÇÃO (PARCIAL)
ESC. 1:500

NOTAS GERAIS

GRADIL PADRÃO

GRADIL PADRÃO FABRICADO EM PROCESSO DE ELETROFUSÃO, ELEMENTOS VERTICAIS E HORIZONTAIS EM AÇO CARBÔNICO SAE - 101020, TRATAMENTO SUPERFICIAL COM GALVANIZAÇÃO A FOGO CONFORME NORMA ASTM-A123. PAINÉIS DE 2114 X 1650 mm. PILARES EM FERROS CHATOS DE 76 X 8MM, FIXADOS COM PARAFUSOS DE CABEÇA SEXTAVADA DE 3/8" X 1.12", COM PORCA E 02 ARRUELAS LISAS.

DESENHOS ESQUEMÁTICOS, DETALHES DE FABRICAÇÃO DEVERÃO SER APRESENTADOS PARA APROVAÇÃO DA CONSTRUTORA E DA FISCALIZAÇÃO. O DIMENSIONAMENTO DAS PEÇAS É DE RESPONSABILIDADE DO FORNECEDOR.

PLANTA CHAVE

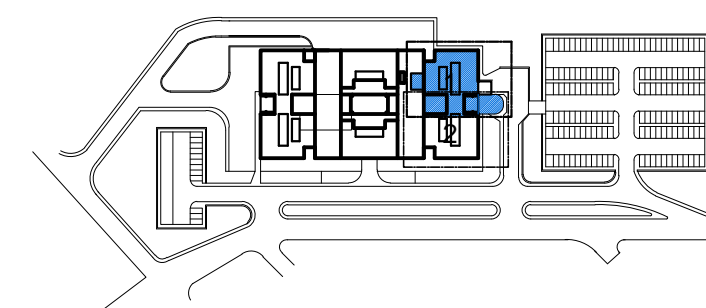

NOTAS

- | | |
|------------------------------|-----|
| 1. CONFERIR MEDIDAS NO LOCAL | 6. |
| 2. | 7. |
| 3. | 8. |
| 4. | 9. |
| 5. | 10. |

REV.	DESCRIÇÃO	RESPONSÁVEL	DATA	REVISÃO
1	REVISÃO GERAL		O.D	ABR/08

SECRETARIA DE ESTADO DA SAÚDE PROJ. EXECUTIVO DE ARQUITETURA

DEPARTAMENTO TÉCNICO DE EDIFICAÇÕES

HOSPITAL DERAL DE GUIANAZES

AV. MIGUEL ACHIOLE DA FONSECA 1092

IMPLANTAÇÃO (PARCIAL)

DETALHE GENÉRICO PORTÃO E GRADIL PADRÃO

H-011

ARQ-01

Av. Dr. Erasmo de Carvalho Aguiar, nº.188, 3º andar
São Paulo/SP Cep: 05403-100
Tel. (11)3068 8434 Fax (11)3081 2090

Arq. CECILIA K. W. YOSHIKAWA
Arq. Kyoko Osada Nishimura/ Eng. Alfredo América Borges de Souza