

PLANTA CHAVE

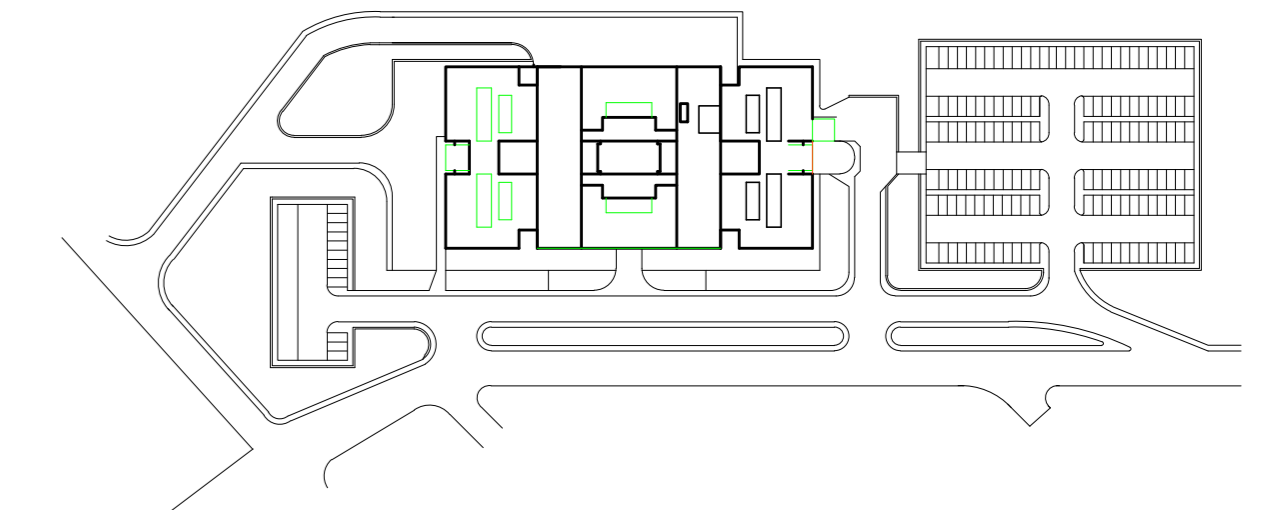

REV.	DESCRIÇÃO	RESPONSÁVEL	DATA

Secretaria de Estado da Saúde
GOVERNO DO ESTADO DE SÃO PAULO
HOSPITAL GERAL DE GUAIANASES
 AV. MIGUEL ACHOLE DA FONSECA N°1.092 - GUAIANASES - SP

PLANTA 6º PAVIMENTO
 EXISTENTE
 H-011 ARQ-07/07
 1:100 18/FEVEREIRO/2014
 ARQ-06-EXISTENTE.DWG

Av. Dr. Edésio Carneiro de Aguiar, n.º 188, Jundiaí
 São Paulo - SP Cep 05033-000
 Tel. (11) 5066 8420 Fax (11) 5066 8442

ENG.º TÁKIO KITAMURA
 CREA 122.000/0-1
 ARQ. RYOKO OSADA NISHIMURA

NOTAS
 1. CONFIRMAR MEDIDAS NO LOCAL