

ELEVAÇÃO FRONTAL

- NOTAS**
- A CABINE DOS ELEVADORES DEVERÁ ATENDER A ABNT NBR NM 513 DE 22/07/2007 E NBR9050 DE 03/08/2009
 - OS ELEVADORES DEVERÃO SER DO TIPO "SEM CASA DE MÁQUINAS" E PANORÂMICOS
 - A CABINE DOS ELEVADORES DEVERÁ POSSUIR DIMENSÕES MÍNIMAS DE 1,10x1,40m COM ABERTURA DA PORTA DE 0,90m
 - DEVERÃO SER CONSULTADAS AS DIMENSÕES DA CAIXA DE ACORDO COM A ESPECIFICAÇÃO DO FABRICANTE
 - CONSULTAR FABRICANTE PARA APLICAÇÃO DAS INSTALAÇÕES ELÉTRICAS
 - O NOVO ACESSO DEVERÁ SER EM ESTRUTURA METÁLICA COM VIDRO LAMINADO 8mm (SISTEMA PELE DE VIDRO) / ACM COM A DEFINIR
 - A NOVA MARQUISE DEVERÁ SER EM ESTRUTURA METÁLICA REVESTIDA COM ACM COM A DEFINIR E SUA ABERTURA EM VIDRO LAMINADO
 - GUARDA-CORPO / CORRIMÃO DA ESCADA DEVERÁ SER EM AÇO INOX E LATERAIS EM VIDRO LAMINADO
 - PREVER PORTA DE CORREIA AUTOMATIZADA
 - PREVER REBAIXAMENTO DOS NÍVEIS DE PISO PARA O NOVO ACESSO / CALÇADA
 - PREVER DEMOLIÇÃO DAS MURETAS EXISTENTES
 - PREVER RECUPERAÇÃO DA FACHADA COM NOVA PINTURA E HIDROTEJAMENTO DO CONCRETO
 - PREVER BANCOS DE CONCRETO

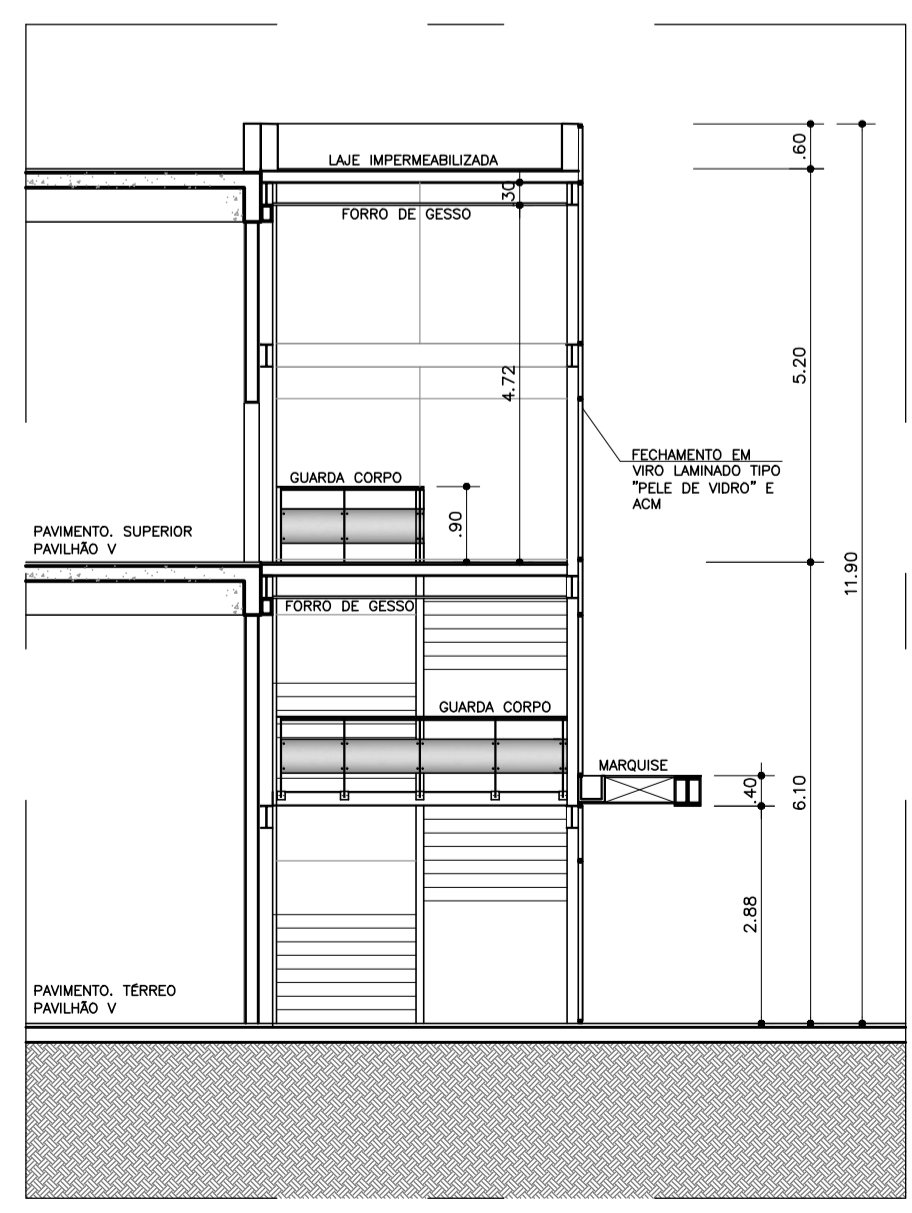

CORTE TRANSVERSAL

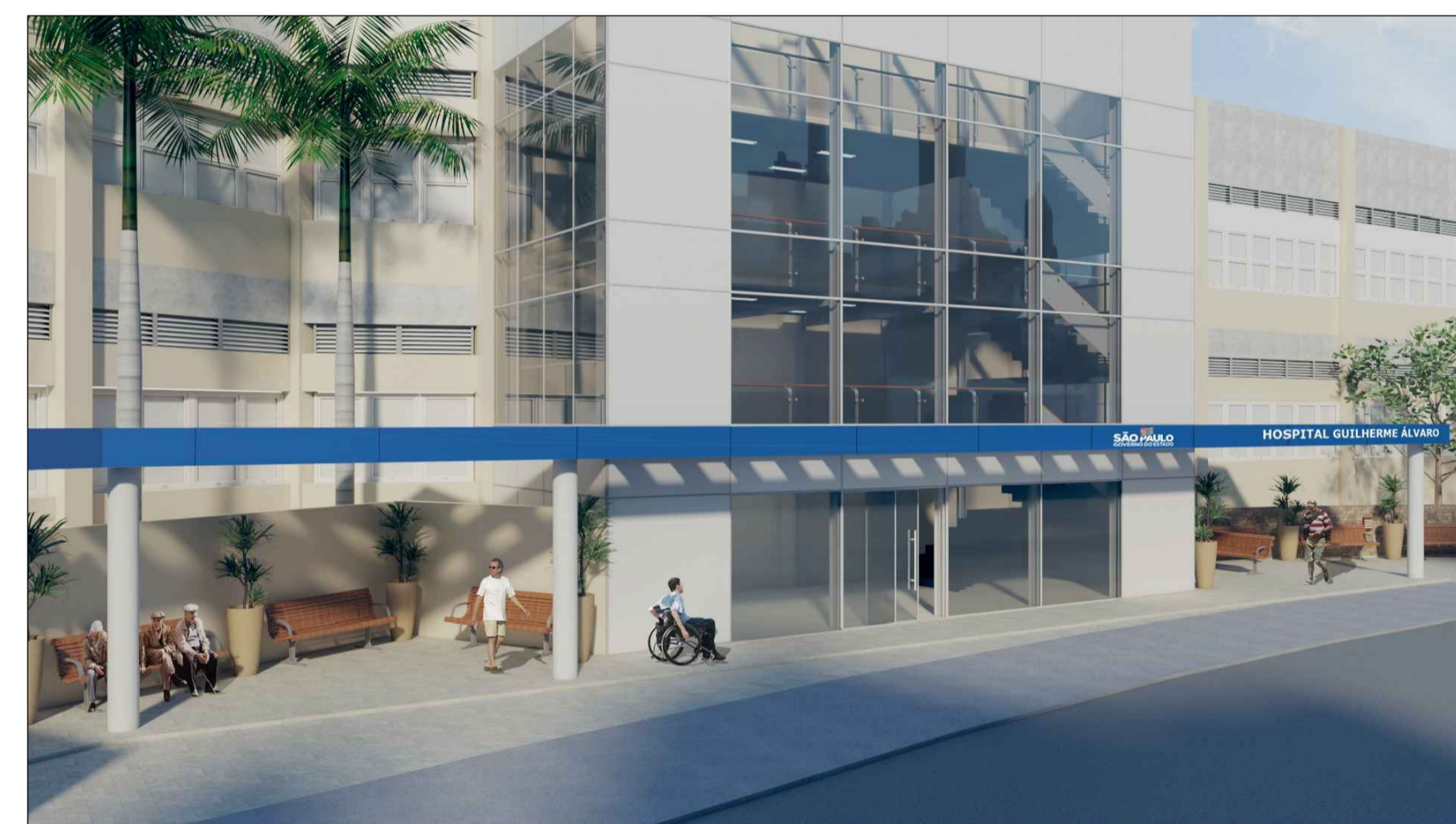
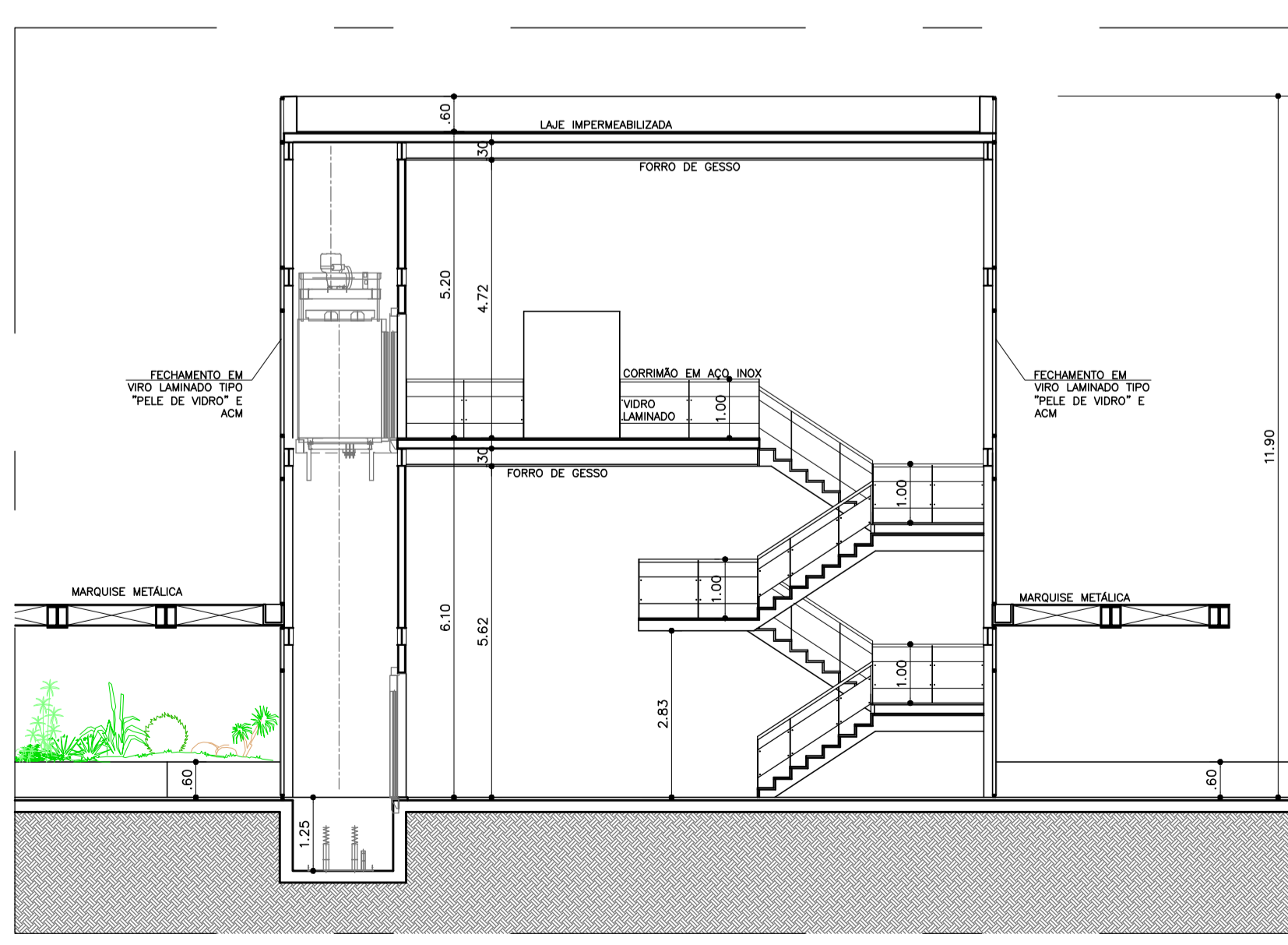

CORTE LOGITUDINAL



- NOTAS**
- CONFERIR MEDIDAS NO LOCAL
 - MEDIDAS EM METRO, EXCETO ONDE INDICADO

REV.	DESCRIÇÃO	RESPONSÁVEL	DATA

SÃO PAULO GOVERNO DO ESTADO
Secretaria de Saúde

GRUPO TÉCNICO DE EDIFICAÇÕES

Av. Dr. Enéas Carvalho de Aguiar, nº 188, 3º andar
 São Paulo-SP Cep: 04040-000
 Tel: (11)3066 8420 Fax: (11)3066 8482

HOSPITAL GUILHERME ÁLVARO
 RUA DR. OSWALDO CRUZ, Nº 197 - BOQUEIRÃO - SANTOS - SP

REFERÊNCIA:
 PAVILHÃO V - CORTES / ELEVAÇÃO / PERSPECTIVAS
 NOVO ACESSO AMBULATORIO E MARQUISE

PROJETO BÁSICO DE ARQUITETURA

OBRA DO TIPO: FOLHA: H-041 DATA: 02/02

ÁREA: ESCALA: 1:100 DATA: MAR/2021

PROJETO: ACESSO_AMB_PAVV.DWG

DIRETOR DO S.T.E.: Eng. YUKIO KITAMURA
 AUTORES DO PROJETO: Arg. CÂMLIO CHINGOTTE