SÍMBOLO	DIMENSÕES	CARACTERISTICAS	MATERIAL/ACABAMENTO
P80	0,80 x 2,10	PORTA DE GIRO	PORTA LISA EM MADEIRA E BATENTE COM REFORÇO METÁLICO. COR A DEFINIR.
P90	0,90 x 2,10	PORTA DE GIRO	PORTA LISA EM MADEIRA E BATENTE COM REFORÇO METÁLICO. COR A DEFINIR.
PV90	0,90 x 2,10	PORTA DE GIRO	PORTA LISA EM MADEIRA E BATENTE COM REFORÇO METÁLICO. E COM SISOR. COR A DEFINIR.
PV090	0,90 x 2,10	PORTA DE GIRO	PORTA EM VIDRO E ESTRUTURA METÁLICA COM PINTURA ELETROSTÁTICA COR A DEFINIR.
PC090	0,90 x 2,10	PORTA DE GIRO (ABERTURA P/ AMBOS OS LADOS)	PORTA LISA EM MADEIRA E BATENTE COM REFORÇO METÁLICO. E FECHADOR TIPO CAIXA NA PORTA. COR A DEFINIR.
PG090	0,90 x 2,10	PORTA DE GIRO	PORTA DE MADEIRA E BATENTE COM REFORÇO METÁLICO COM BARRA HORIZONTAL E PROTEÇÃO INFERIOR SEGUNDO NBR9050. COR A DEFINIR.
PG90	0,90 x 2,10	PORTA DE GIRO COM DUCHÊ	PORTA LISA EM MADEIRA E BATENTE COM REFORÇO METÁLICO. E PORTA DUCHÊ. COR A DEFINIR.
P100	1,00 x 2,10	PORTA DE GIRO	PORTA LISA EM MADEIRA E BATENTE COM REFORÇO METÁLICO. COR A DEFINIR.
PA110	1,10 x 2,10	PORTA DE GIRO	PORTA EM ALUMÍNIO ANODIZADO TIPO VENEZIANA COM PINTURA ELETROSTÁTICA. COR A DEFINIR.
PCF110	1,10 x 2,10	PORTA DE GIRO	PORTA TIPO CORTA FOGO
PV110	1,10 x 2,10	PORTA DE GIRO	PORTA EM VIDRO E ESTRUTURA METÁLICA COM PINTURA ELETROSTÁTICA. COR A DEFINIR.
P120	1,20 x 2,10	PORTA DE GIRO	PORTA LISA EM MADEIRA E BATENTE COM REFORÇO METÁLICO. COR A DEFINIR.
PC120	1,20 x 2,10	PORTA DE GIRO (ABERTURA P/ AMBOS OS LADOS)	PORTA LISA EM MADEIRA E BATENTE COM REFORÇO METÁLICO. E FECHADOR TIPO CAIXA NA PORTA. COR A DEFINIR.
PV120	1,20 x 2,10	PORTA DE GIRO	PORTA LISA EM MADEIRA E BATENTE COM REFORÇO METÁLICO. E COM SISOR. COR A DEFINIR.
PCV120	1,20 x 2,10	PORTA DE CORRER	PORTA LISA EM MADEIRA E BATENTE COM REFORÇO METÁLICO. E COM SISOR. COR A DEFINIR.
PV150	1,50 x 2,10	PORTA DE GIRO DUPLA	PORTA LISA EM MADEIRA E BATENTE COM REFORÇO METÁLICO. E COM SISOR. COR A DEFINIR.
PCV150	1,50 x 2,10	PORTA DE CORRER	PORTA LISA EM MADEIRA E BATENTE COM REFORÇO METÁLICO. E COM SISOR. COR A DEFINIR.
PV160	1,60 x 2,10	PORTA DE GIRO DUPLA	PORTA LISA EM MADEIRA E BATENTE COM REFORÇO METÁLICO. E COM SISOR. COR A DEFINIR.
PA160	1,60 x 2,10	PORTA DE GIRO DUPLA	PORTA EM ALUMÍNIO ANODIZADO TIPO VENEZIANA COM PINTURA ELETROSTÁTICA. COR A DEFINIR.
PAUTO160	1,60 x 2,10	PORTA DE CORRER AUTOMÁTICA	PORTA EM AÇO INOX ESCOVADO, COM VISOR EM VIDRO BLINDADO. E ACIONAMENTO AUTOMÁTICO PELO POSTO DE ENFERMAGEM.
P180	1,80 x 2,10	PORTA DE GIRO DUPLA	PORTA LISA EM MADEIRA E BATENTE COM REFORÇO METÁLICO. COR A DEFINIR.
PA180	1,80 x 2,10	PORTA DE GIRO DUPLA	PORTA EM ALUMÍNIO ANODIZADO TIPO VENEZIANA COM PINTURA ELETROSTÁTICA. COR A DEFINIR.
PV175	1,75 x 2,10	PORTA DE GIRO DUPLA	PORTA EM VIDRO E ESTRUTURA METÁLICA COM PINTURA ELETROSTÁTICA COR A DEFINIR.
PA180	1,80 x 2,10	PORTA DE GIRO DUPLA	PORTA EM ALUMÍNIO ANODIZADO TIPO VENEZIANA COM PINTURA ELETROSTÁTICA. COR A DEFINIR.
PA190	1,90 x 2,10	PORTA DE GIRO DUPLA	PORTA EM ALUMÍNIO ANODIZADO TIPO VENEZIANA COM PINTURA ELETROSTÁTICA. COR A DEFINIR.
PV190	1,90 x 2,10	PORTA DE GIRO DUPLA	PORTA LISA EM MADEIRA E BATENTE COM REFORÇO METÁLICO. E COM SISOR. COR A DEFINIR.
PA210	2,10 x 2,10	PORTA DE GIRO DUPLA	PORTA EM ALUMÍNIO ANODIZADO TIPO VENEZIANA COM PINTURA ELETROSTÁTICA. COR A DEFINIR.
PV210	2,10 x 2,10	PORTA DE GIRO DUPLA	PORTA LISA EM MADEIRA E BATENTE COM REFORÇO METÁLICO. E COM SISOR. COR A DEFINIR.

OBSERVAÇÃO

1) PREVER PROTEÇÃO METÁLICA NA PARTE INFERIOR DAS PORTAS DE MADEIRA, COM ATÉ PELO MENOS 40 CM DE ALTURA.

2) TODAS AS PORTAS EM MADEIRA DEVEM TER ENCABEÇAMENTO TIPO "U" EM AÇO INOX.

3) TODAS AS MEDIDAS DEVEM SER CONFERIDAS NO LOCAL PREVIAMENTE À EXECUÇÃO.

Indicação das medidas em planta: altura x comprimento / pedirot

SÍMBOLO	DIMENSÕES	CARACTERISTICAS	MATERIAL/ACABAMENTO
CA01	vide desenho técnico	CAIXILHO FIXO COM PERSIANA EMBUTIDA.	ESQUADRIA METÁLIA EM ALUMÍNIO ANODIZADO COM PINTURA ELETROSTÁTICA, COR A DEFINIR. E VIDRO LAMINADO 8mm.
CA02	vide desenho técnico	FACHADA VENTILADA	REVESTIMENTO METÁLICO TIPO ACM, COR A DEFINIR
CA03	vide desenho técnico	CAIXILHO TIPO VENEZIANA	ESQUADRIA METÁLIA EM ALUMÍNIO ANODIZADO COM PINTURA ELETROSTÁTICA, COR A DEFINIR
CA04	vide desenho técnico	CAIXILHO FIXO E MAXIMAR	ESQUADRIA METÁLIA EM ALUMÍNIO ANODIZADO COM PINTURA ELETROSTÁTICA, COR A DEFINIR. E VIDRO LAMINADO 8mm.
CA05	vide desenho técnico	CAIXILHO FIXO COM PELÍCULA REFLETIVA	ESQUADRIA METÁLIA EM ALUMÍNIO ANODIZADO COM PINTURA ELETROSTÁTICA, COR A DEFINIR. E VIDRO LAMINADO 8mm.

OBSERVAÇÃO

1) PREVER PERSIANA EMBUTIDA NAS ESQUADRIAS INDICADAS.

2) TODAS AS MEDIDAS DEVEM SER CONFERIDAS NO LOCAL PREVIAMENTE À EXECUÇÃO.

ACABAMENTO	PISO	RODAPÉ	PAREDE	TETO
A	GRANITO-60X60CM	GRANITO 60X60cm - H=10CM	PAREDE PINTURA ACRÍLICA HOSPITALAR	FORRO DE GESSO FIXO COM PINTURA LATEX PVA
B	GRANITO-60X60CM	GRANITO 60X60cm - H=10CM	PAREDE PINTURA ACRÍLICA HOSPITALAR	FORRO REMOVÍVEL DE GESSO ACARTONADO REVESTIDO COM PELÍCULA DE PVC
C	PORCELANATO RETIFICADO 60X60CM	-	PORCELANATO 30X60CM ATÉ O FORRO	FORRO DE GESSO FIXO COM PINTURA LATEX PVA
D	GRANILITE EM PLACAS 60X60CM	GRANILITE EM PLACAS H=10CM	PAREDE PINTURA ACRÍLICA HOSPITALAR	FORRO DE GESSO FIXO COM PINTURA LATEX PVA
E	GRANILITE EM PLACAS 60X60CM	GRANILITE EM PLACAS H=10CM	LAMINADO MELAMÍNICO ATÉ O FORRO E PAREDE PINTURA ACRÍLICA HOSPITALAR ATÉ O FORRO	FORRO REMOVÍVEL DE GESSO ACARTONADO REVESTIDO COM PELÍCULA DE PVC
F	GRANILITE EM PLACAS 60X60CM	GRANILITE EM PLACAS H=10CM	PAREDE PINTURA EPOXI	FORRO DE GESSO FIXO COM PINTURA LATEX PVA
G	GRANILITE EM PLACAS 60X60CM	GRANILITE EM PLACAS H=10CM	PAREDE REVESTIDA EM FÓRMICA	FORRO DE GESSO FIXO COM PINTURA LATEX PVA
H	GRANILITE EM PLACAS 60X60CM	GRANILITE EM PLACAS H=10CM	PAREDE MASSA BARITADA + PINTURA ACRÍLICA HOSPITALAR	FORRO DE GESSO FIXO COM PINTURA LATEX PVA
I	VINÍLICO EM MANTA CONDUTIVA	VINÍLICO EM MASSA CONDUTIVA H=10CM	PAREDE REVESTIDA EM FÓRMICA	FORRO DE GESSO FIXO COM PINTURA LATEX PVA
J	VINÍLICO EM RÉGUAS	VINÍLICO EM RÉGUAS H=10CM	PAREDE PINTURA ACRÍLICA HOSPITALAR	FORRO DE GESSO FIXO COM PINTURA LATEX PVA
K	CERÂMICO EXTRUDADO ALTA RESISTÊNCIA	-	PORCELANATO 30X60CM ATÉ O FORRO	FORRO DE GESSO FIXO COM PINTURA LATEX PVA
L	GRANITO-60X60CM	GRANITO 60X60cm - H=10CM	PAREDE REVESTIDA EM FÓRMICA	FORRO DE GESSO FIXO COM PINTURA LATEX PVA
M	CARPETE	CARPETE	PAREDE REVESTIDA EM FÓRMICA	FORRO ACÚSTICO
N	CIMENTO DESEMPENADO PINTADO	CIMENTO DESEMPENADO PINTADO	PAREDE PINTURA ACRÍLICA	PINTURA ACRÍLICA SOB LAJE
O	GRANILITE EM PLACAS 60X60CM	GRANILITE EM PLACAS H=10CM	PAREDE REVESTIDA EM FÓRMICA	FORRO REMOVÍVEL DE GESSO ACARTONADO REVESTIDO COM PELÍCULA DE PVC

OBSERVAÇÃO

1) PREVER PERSIANA EMBUTIDA NAS ESQUADRIAS INDICADAS.

2) TODAS AS MEDIDAS DEVEM SER CONFERIDAS NO LOCAL PREVIAMENTE À EXECUÇÃO.

	ALVENARIA EXTERNA ESPESSURA ACABADA 17 CM
	ESTRUTURA
	ESQUADRIA (VER TABELA DE ESQUADRIAS PARA ESPECIFICAÇÕES)
	BATE MACIÇA CORRIMÃO FIXADO JUNTO À PAREDE
	REVESTIMENTO SOBRE BANCADA OU LAVATÓRIO EM FÓRMICA

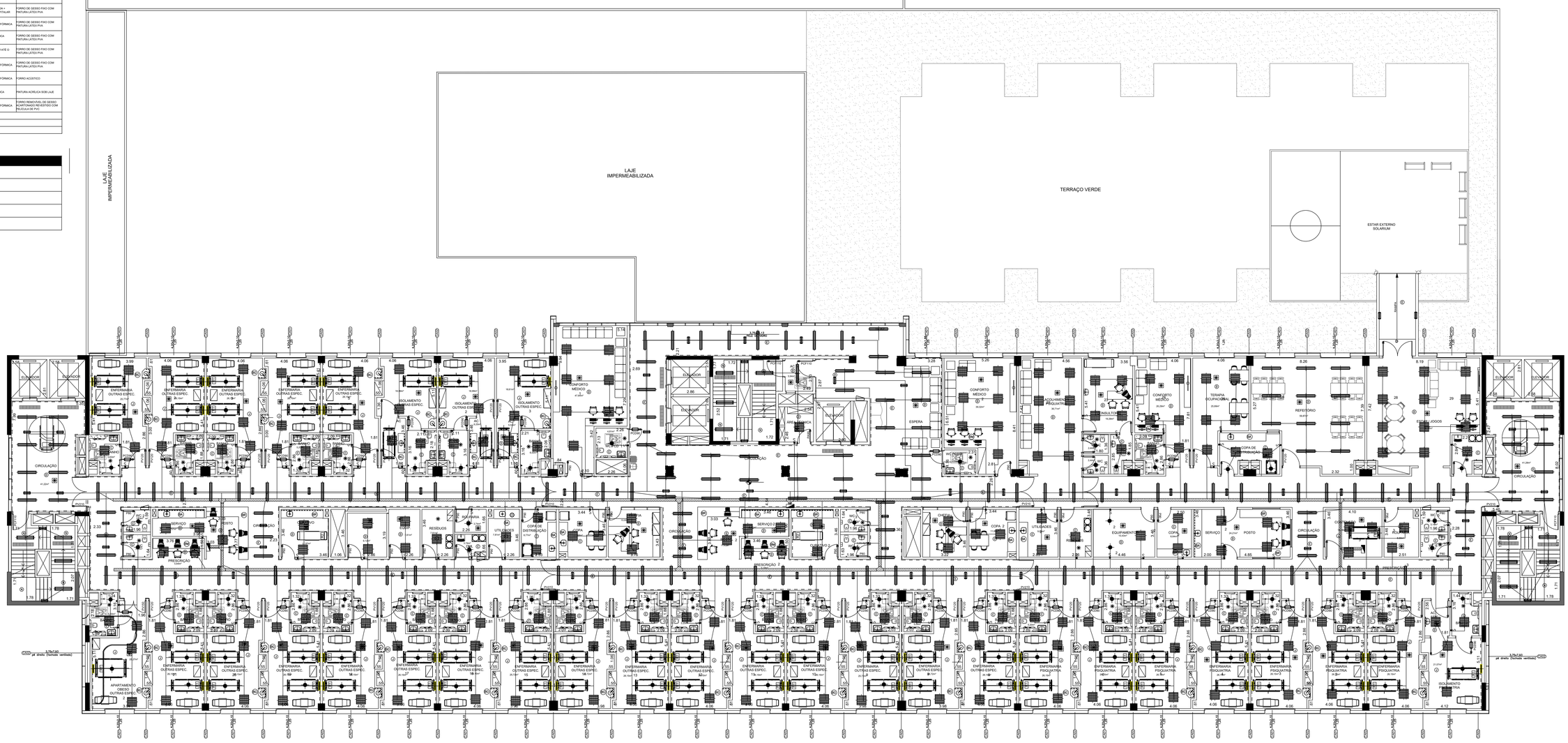

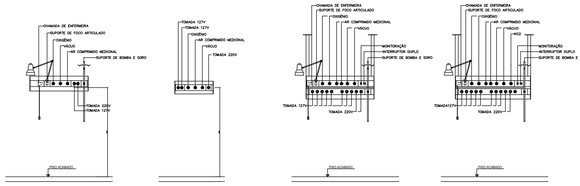

RÉGUA DE GASES E TOMADAS – R1
ESCALA 1:25

RÉGUA DE GASES E TOMADAS – R2
ESCALA 1:25

RÉGUA DE GASES E TOMADAS – R3
ESCALA 1:25

RÉGUA DE GASES E TOMADAS – R4
ESCALA 1:25

LEGENDA/ ABREVIAÇÕES

- AMBIENTE ATENDIDO COM VENTILAÇÃO/OU EXAUSTÃO MECÂNICA
- AMBIENTE CLIMATIZADO
- BANCADA DE AÇO INOX
- BANCADA DE MADEIRA REVESTIDA COM FÓRMICA
- BANCADA DE GRANITO
- BANCADA DE RESINA SÓLIDO MINERAL (CORIAN)
- BATE-MACA TIPO CORRIMÃO EM PVC
- BATE-MACA EM PVC
- FÓRMICA SOBRE BANCADA OU LAVATÓRIO

NOTAS

1. CONFERIR MEDIDAS NO LOCAL
2. MEDIDAS EM METRO, EXCETO ONDE INDICADO.
3. AS ALVENARIAS SERÃO COTADAS NO OSSO.
4.
5.
6.
7.
8.
9.
10.
11.

REV.	DESCRIÇÃO	RESPONSÁVEL	DATA
0	EMISSÃO INICIAL	C.C	DEZ/2023

GOVERNO DO ESTADO DE SÃO PAULO
Secretaria de Estado da Saúde

GRUPO TÉCNICO DE EDIFICAÇÕES

Av. Dr. Enéas Carvalho de Aguiar, nº.188, 3ºandar
São Paulo-SP Cep 05403-000
Tel. (11)3066 8660 Fax (11)3066 8482

ENGº RESP.: Engº. CLAUDIO LUIS BRAGA
ARQ. RESP.: Arq. CAMILO CHINGOTTE / Arq. JESSICA A. OLIVEIRA

OBRA: HOSPITAL REGIONAL DE BIRIGUI
RODOVIA GABRIEL MELHADO – SP 461 – BIRIGUI – SP

DESIGNAÇÃO: BLOCO 1 – 1º PAVIMENTO
PLANTA BAIXA

PROJETO BÁSICO DE ARQUITETURA

CÓDIGO DE CAMPO: H–
FOLHA: 1/100
PRANCHA: 1LUM/03
ESCALA: 1/100
DATA: JUNHO/2024
ARQUIVO: 1PAV.DWG
COLABORADORES: