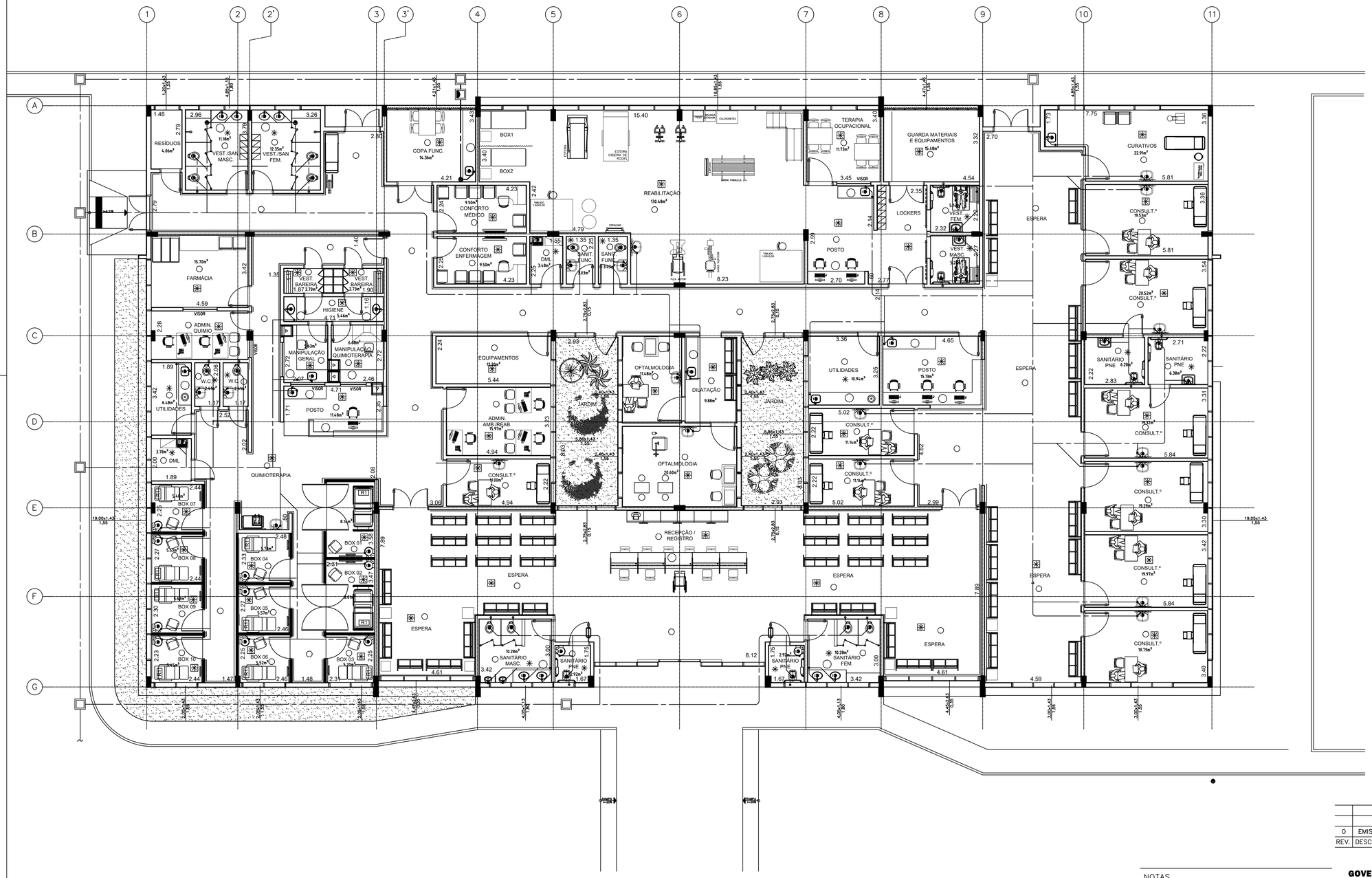

LEGENDA GERAL

LINHAS

- ÁGUAS PLUVIAIS
- ESGOTO SANITÁRIO (PRIMÁRIO)
- ESGOTO GORDURA
- ESGOTO SANITÁRIO (SECUNDÁRIO)
- ESGOTO CRÍTICO – CENTRO CIRÚRGICO/UTI
- VENTILAÇÃO SANITÁRIA
- RECALQUE ESGOTO SANITÁRIO
- RECALQUE ÁGUAS PLUVIAIS
- DRENO DE AR CONDICIONADO

COLUNAS

- DAC — COLUNA DE DRENO DE AR CONDICIONADO
- APL — COLUNA DE ÁGUAS PLUVIAIS
- ESG — COLUNA DE ESGOTO DE GORDURA
- ESS — COLUNA DE ESGOTO SANITÁRIO (PRIMÁRIO)
- VEN — COLUNA DE VENTILAÇÃO SANITÁRIA

SIMBOLOGIAS

- TUBULAÇÃO QUE DESCE
- TUBULAÇÃO QUE SOBE
- TUBULAÇÃO QUE SOBE EM TÊE
- TUBULAÇÃO QUE DESCE EM TÊE
- SENTIDO DE INCLINAÇÃO DE PISO E FLUXO
- DIVISOR DE ÁGUAS
- PONTO DE COLETA DE ESGOTO
- CAPTAÇÃO DE ÁGUAS PLUVIAIS – SIFÔNICO
- CAIXA SIFONADA DE ESGOTO
- CAIXA DE INSPEÇÃO DE ESGOTO
- CAIXA DE INSPEÇÃO DE ÁGUAS PLUVIAIS
- CAIXA DE INSPEÇÃO DE ÁGUAS SERVIDA COM GRELHA
- CAIXA SEPARADORA DE GORDURA
- CAIXA SEPARADORA DE GORDURA PEQUENA
- RALO SECO DE PVC
- RALO SIFONADO
- RALO SIFONADO DE PVC
- POÇO DE VISITA DE ÁGUAS PLUVIAIS
- POÇO DE VISITA DE ESGOTO
- GRELHA HEMISFÉRICA
- GRELHA DE PISO

SISTEMA — XX 000

DIÂMETRO EM MILIMETRO

IDENTIFICAÇÃO DAS PRUMADAS

REV.	DESCRIÇÃO	RESPONSÁVEL	DATA
0	EMISSÃO INICIAL	C.C	JUN/2024

NOTAS
1. CONFERIR MEDIDAS NO LOCAL
2. MEDIDAS EM METRO, EXCETO ONDE INDICADO.
3. AS ALVENARIAS SERÃO COTADAS NO OSSO.
4.
5.
6.
7.
8.
9.
10.
11.

GOVERNO DO ESTADO DE SÃO PAULO
Secretaria de Estado da Saúde

GRUPO TÉCNICO DE EDIFICAÇÕES

Av. Dr. Enéas Carvalho de Aguiar, nº.188, 3ºandar
São Paulo–SP Cep 05403–000
Tel. (11)3066 8660 Fax (11)3066 8482

DIRETOR DO G.T.E.: Engº CLAUDIO LUIS BRAGA
AUTORES DO PROJETO

UNIDADE: HOSPITAL REGIONAL DE BIRIGUI
LOCAL: RODOVIA GABRIEL MELHADO – SP 461 – BIRIGUI – SP
REFERÊNCIA: BLOCO 2 PLANTA BAIXA

PROJETO BÁSICO DE HIDRAULICA

CÓDIGO DO EDIFÍCIO: H–
FOLHA: ARQ/02
ÁREA:
ESCALA: 1/100
DATA: JUNHO/2024
ARQUIVO: HRBIR_PB_HID_TE_ESG_BLOCO2_R02
COLABORADORES