

CORTE AA
ESCALA 1:25

AM-09- SANITÁRIOS PNE OBS. PEDIÁTRICA - TÉRREO

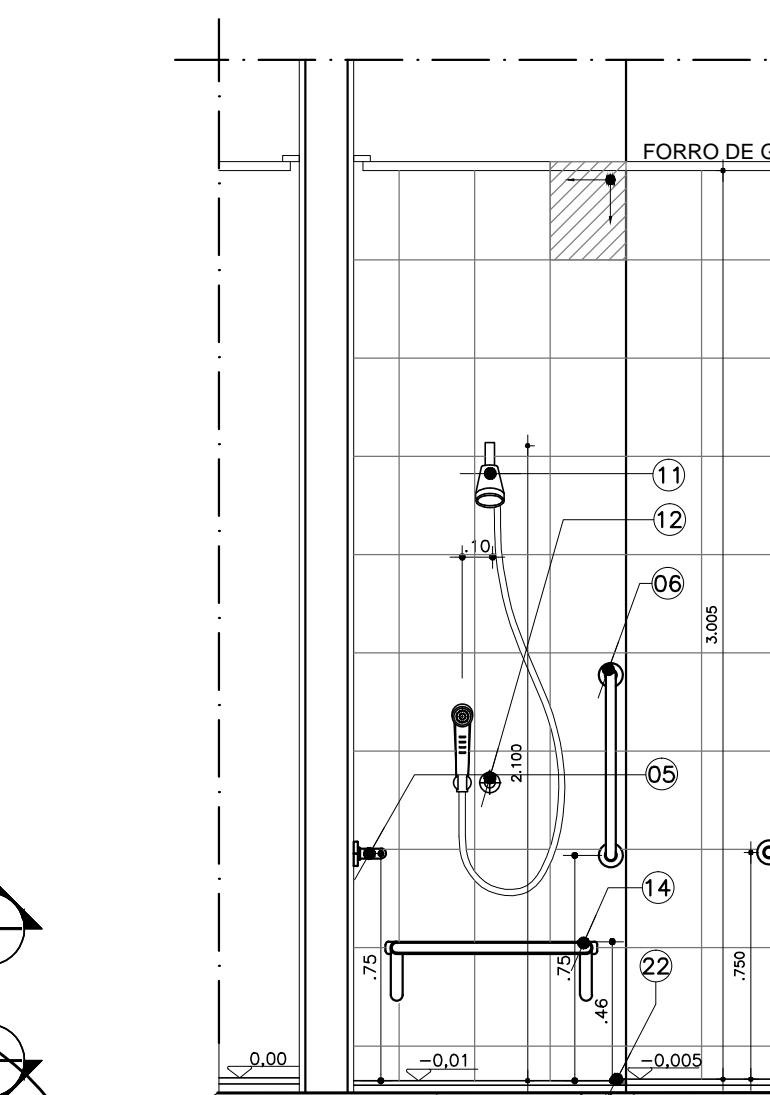

CORTE BB
ESCALA 1:25

AM-09- SANITÁRIOS PNE OBS. PEDIÁTRICA - TÉRREO

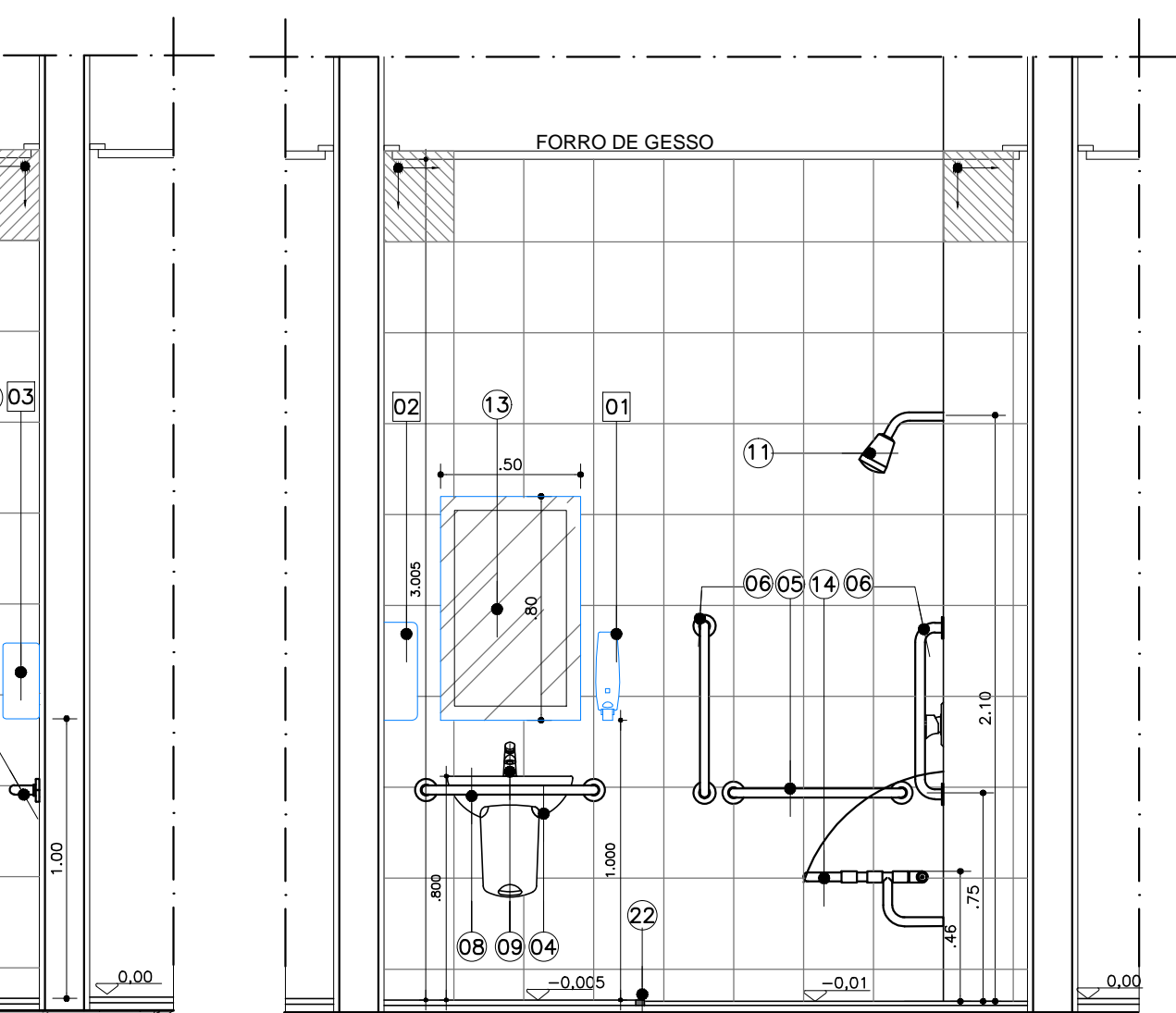

CORTE CC
ESCALA 1:25

AM-09- SANITÁRIOS PNE OBS. PEDIÁTRICA - TÉRREO

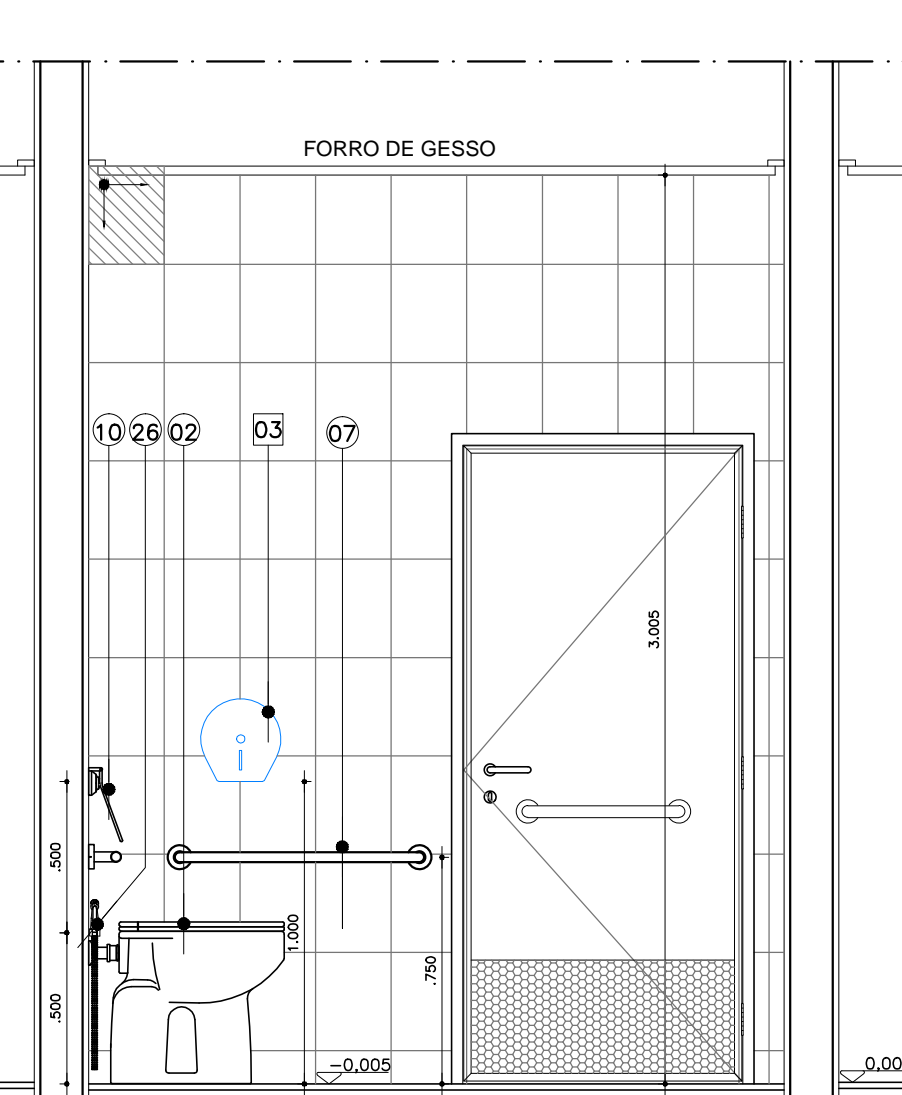

CORTE DD
ESCALA 1:25

AM-09- SANITÁRIOS PNE OBS. PEDIÁTRICA - TÉRREO

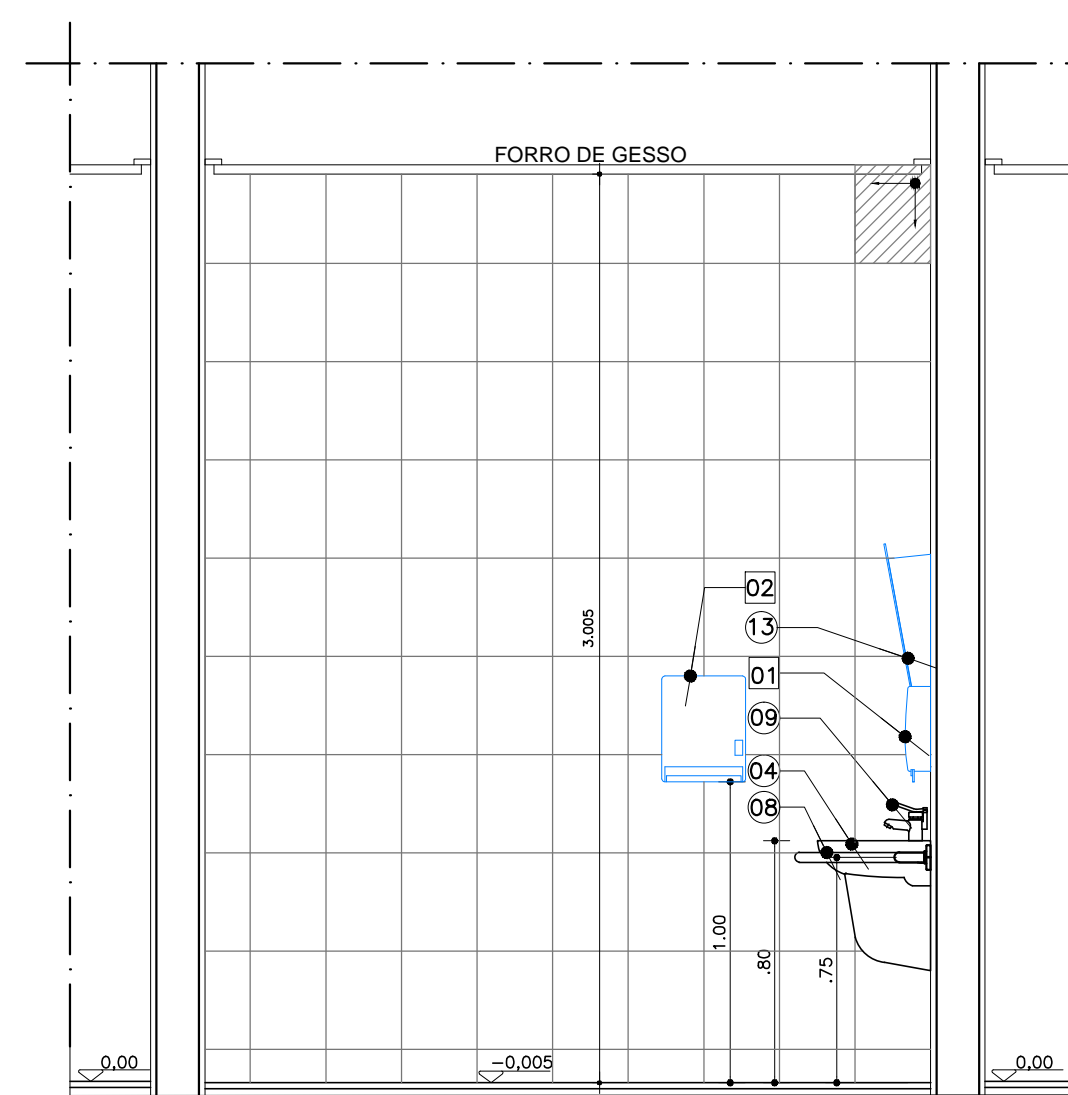

AM-09- SANITÁRIOS PNE OBS. PEDIÁTRICA - TÉRREO
QUANTIDADE : 1
ESC.: 1:25

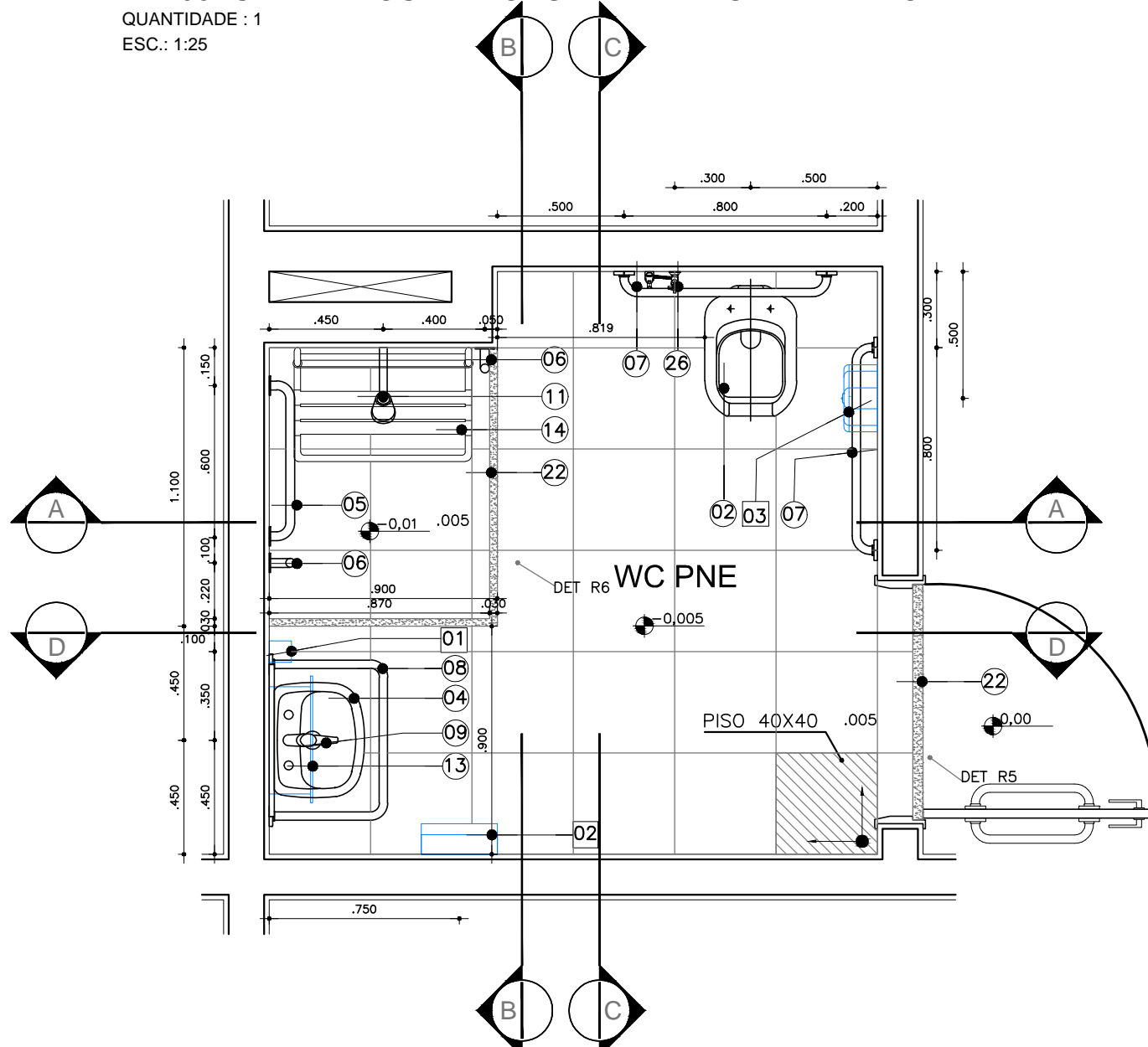

CORTE AA
ESCALA 1:25

AM-10- SANITÁRIOS PNE ISOLAMENTO- TÉRREO

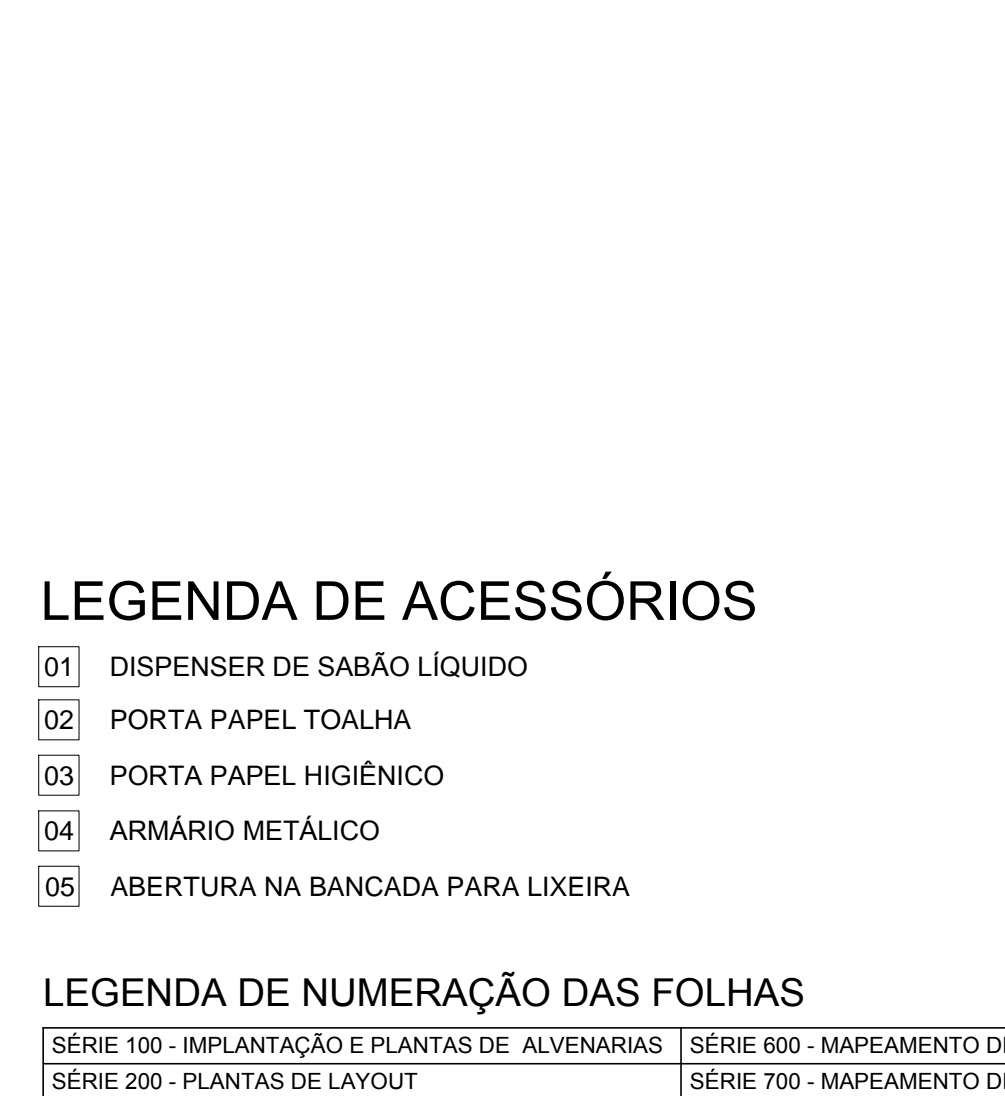

CORTE BB
ESCALA 1:25

AM-10- SANITÁRIOS PNE ISOLAMENTO- TÉRREO

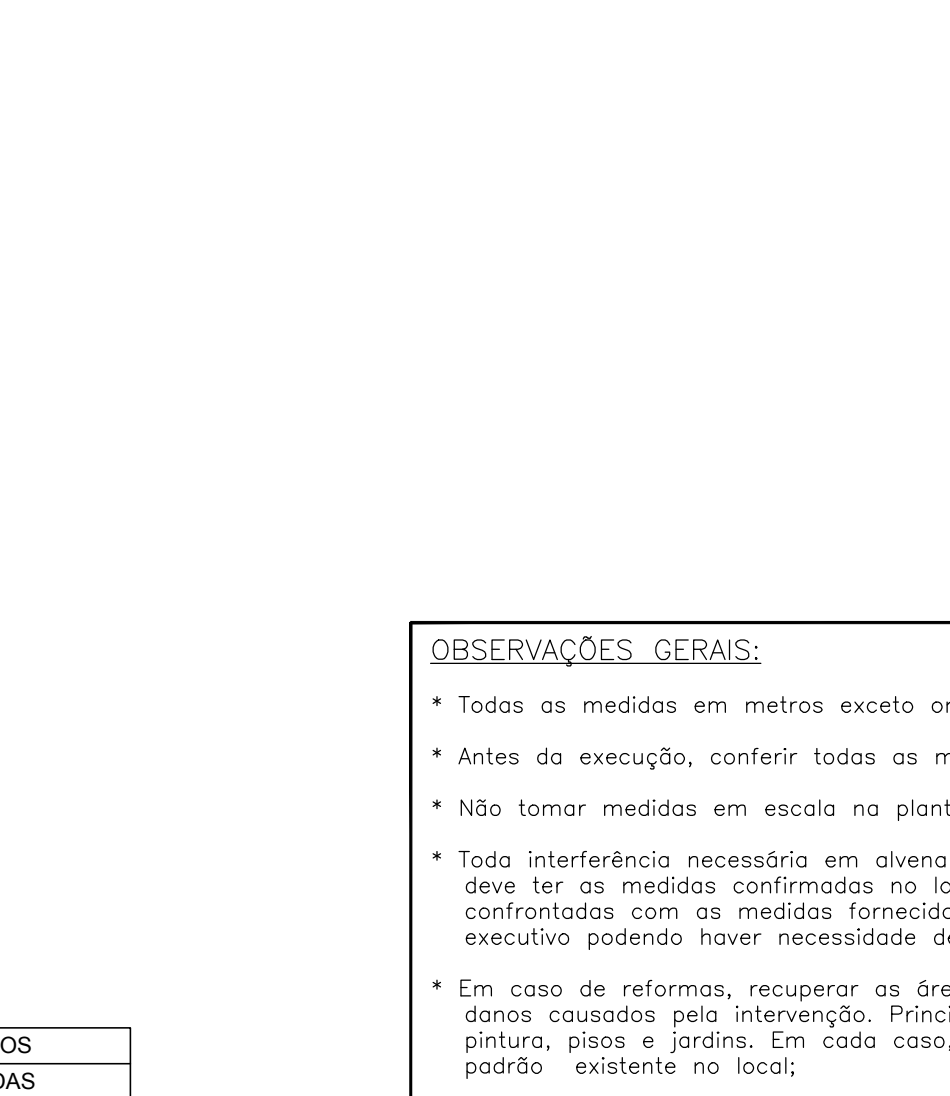

CORTE CC
ESCALA 1:25

AM-10- SANITÁRIOS PNE ISOLAMENTO- TÉRREO



CORTE DD
ESCALA 1:25

AM-10- SANITÁRIOS PNE ISOLAMENTO- TÉRREO



05	REVISÃO ÁREA MOLHADA 23	JULHO/2018
04	REVISÃO ÁREA MOLHADA 23	AGO/2016
03	REVISÃO ÁREA MOLHADA 12	JULHO/2016
02	REVISÃO ÁREA MOLHADA 02 E 06	AGO/2015
01	MISTURADORES SANITÁRIOS 03/09/10/11/20/21/25/26/28	MAI/2015
00	EMISSÃO INICIAL	FEV/2015
REV.	DESCRIÇÃO	RESPONSÁVEL DATA

LEGENDA DE LOUÇAS E PEÇAS

- 01) BACIA SANITÁRIA
- 02) BACIA SANITÁRIA LINHA CONFORTO
- 03) BANCADA DE GRANITO
- 04) LAVATÓRIO DE MEIA COLUNA
- 05) BARRA DE APOIO EM AÇO INOX COMP. 60 cm
- 06) BARRA DE APOIO EM AÇO INOX COMP. 70 cm
- 07) BARRA DE APOIO EM AÇO INOX COMP. 80 cm
- 08) BARRA DE APOIO PARA LAVATÓRIO
- 09) TORNEIRA DE MESAP/ LAVATÓRIO, COM ACIONAMENTO HIDROMECAÂNICO
- 10) VALVULA HYDRA
- 11) CHUVEIRO
- 12) REGISTRO
- 13) ESPELHO
- 14) BANCO ARTICULADO
- 15) CUBA OVAL DE EMBUTIR
- 16) DIVISÓRIA EM GRANITO
- 17) SOLEIRA DE GRANITO
- 18) SÓCULO
- 19) BOX
- 20) MIICTÓRIO
- 21) VALVULA P/ MICTÓRIO
- 22) CORDÃO DE GRANITO
- 23) RALO
- 24) BARRA DE APOIO LATERAL
- 25) LAVATÓRIO DE CANTO
- 26) DUCHA MANUAL MAX, COM MISTURADOR, ACAB. CROMADO, REF.4892C DA DECA OU SIMILAR;
- 27) MISTURADORES PARA LAVATÓRIO

LEGENDA DE ACESSÓRIOS

- 01) DISPENSER DE SABÃO LÍQUIDO
- 02) PORTA PAPEL TOALHA
- 03) PORTA PAPEL HIGIÊNICO
- 04) ARMÁRIO METÁLICO
- 05) ABERTURA NA BANCADA PARA LIXEIRA

LEGENDA DE NUMERAÇÃO DAS FOLHAS

SÉRIE 100 - IMPLANTAÇÃO E PLANTAS DE ALVENARIAS	SÉRIE 600 - MAPEAMENTO DE CAIXILHOS
SÉRIE 200 - PLANTAS DE LAYOUT	SÉRIE 700 - MAPEAMENTO DE BANCADAS
SÉRIE 300 - PLANTAS DE PAGINAÇÃO DE FORRO	SÉRIE 800 - MAPEAMENTO DE ÁREAS MOLHADAS
SÉRIE 400 - PLANTAS DE PAGINAÇÃO DE PISO	SÉRIE 900 - DETALHES GERAIS
SÉRIE 500 - CORTES E FACHADAS	

OBSERVAÇÕES GERAIS:

- * Todas as medidas em metros exceto onde indicado;
- * Antes da execução, conferir todas as medidas no local;
- * Não tomar medidas em escala na planta;
- * Toda interferência necessária em alvenaria existente deve ter as medidas confirmadas no local e confrontadas com as medidas fornecidas em projeto executivo podendo haver necessidade de ajustes;
- * Em caso de reformas, recuperar as áreas que sofreram danos causados pela intervenção. Principalmente pintura, pisos e jardins. Em cada caso, conferir o padrão existente no local;
- * Demais especificações em Memorial Descritivo de Arquitetura.

PROJETO EXECUTIVO

construção:

Simétrica
Simétrica Engenharia Ltda.
Rua São João, 118 - Centro
São Paulo - SP - CEP: 01020-20
FONE: (11) 3112-1122 / FAX: (11) 3112-2143
E-mail: simetrica@simetrica.com.br

arkhitekton ASSOCIADOS
14/Fax: 3008 (11) 40141023
E-mail: arkhitekton@arkhitekton.com.br
www.arkhitekton.com.br

Secretaria de Estado da Saúde

HOSPITAL DE BEBEDOURO
AVENIDA AMÉLIA BERNARDINO CUTRALE - BEBEDOURO - SP
REFERÊNCIA: BLOCO 01 - DETALHAMENTO DE ÁREAS MOLHADAS

GRUPO TÉCNICO DE EDIFICAÇÕES

ÁREAS MOLHADAS
H-000 FL-090
DATA: JULHO/2018
ARQUIVO: HB.BL01_EXE_ARQ_800_REV-05-ROO

PROJETO DE ARQUITETURA
Arq. ADHEMAR DIZIOLI FERNANDES
COORDENADOR DE PROJETOS
Arq. M. CRISTINA GOMES JOTTEN