

TÉRREO

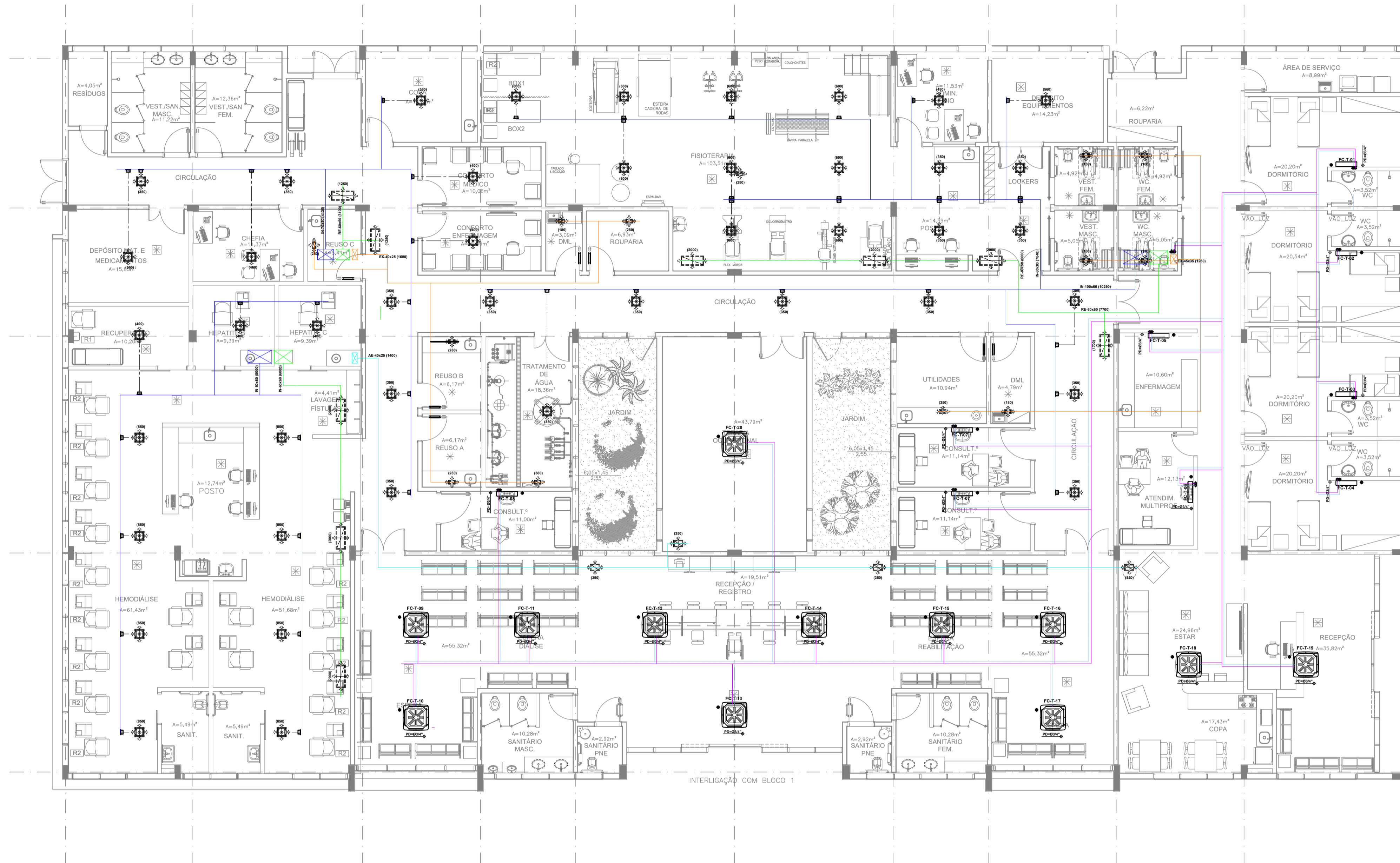

LEGENDA GERAL

- DUTO DE INSUFLAÇÃO
- DUTO DE EXAUSTÃO
- DUTO DE AR EXTERNO
- DUTO DE RETORNO
- DUTO DE PRESSURIZAÇÃO
- DUTO EM ALUMÍNIO OU MPU
- EQUIPAMENTOS
- AAG TUBULAÇÃO DE ÁGUA GELADA ALIMENTAÇÃO
- RAG TUBULAÇÃO DE ÁGUA GELADA RETORNO

LEGENDA:

- COMPOSIÇÃO DOS TAGS:
- FC FAN COIL
 - CV CAIXA DE VENTILAÇÃO
 - CE CAIXA DE EXAUSTÃO
 - IN INSUFILAMENTO
 - RE RETORNO
 - AE AR EXTERNO
 - EX EXAUSTÃO
 - VI VENTILAÇÃO
 - P.F. PONTO DE FORÇA
 - P.D. PONTO DE DRENO
- TIPO DE EQUIPAMENTO
PAVIMENTO DE INSTALAÇÃO DO EQUIPAMENTO
NÚMERO DO EQUIPAMENTO
- XX-XXX-YY

NOTAS

- DIMENSÕES EM MILÍMETROS EXCETO ONDE ESPECIFICADO.
- NÚMEROS ENTRE PARENTÊSES INDICAM VAZÃO EM LITROS POR SEGUNDO OU m³/h.
- ESTE DESENHO TEM POR FINALIDADE DE ORIENTAR A LÓGICA DO SISTEMA.
- TODAS AS TUBULAÇÕES DEVERÃO SER ISOLADAS TERMICAMENTE.
- TODOS OS MOTORES ELÉTRICOS DOS EQUIPAMENTOS DEVERÃO SER FORNECIDOS COM ALTO RENDIMENTO E PERFORMANCE.
- CONFERIR E RATIFICAR MEDIDAS EM OBRA ANTES DA EXECUÇÃO.
- O INSTALADOR DEVERÁ VERIFICAR E CONFIRMAR POSSÍVEIS INTERFERÊNCIAS EM OBRA ANTES DA EXECUÇÃO.
- OS DUTOS DE AR CONDICIONADO, DEVERÃO POSSUIR ABERTURAS DE 500x250 P/ INSPEÇÃO E LIMPEZA INTERNA, CONFORME PORTARIA N° 3523 DE 28/08/98.
- OS DUTOS DE AR CONDICIONADO EXTERNOS, DEVERÃO SER ISOLADOS E RECHAPEADOS, CONFORME ESPECIFICADOS NO MEMORIAL DESCRITIVO.
- OS DESENHOS DEVEM SER LIDOS JUNTAMENTE COM O MEMORIAL.
- A REDE DE DUTOS DE AR CONDICIONADO DEVERÃO SER EM CHAPA DE AÇO GALVANIZADO, ISOLADO COM MANTA DE LÁ VIDRO 1" DE ESPESSURA E 32kg/m³, TIPO ISOFLIX.
- A REDE DE DUTOS DE VENTILAÇÃO E EXAUSTÃO DEVERÃO SER EM CHAPA DE AÇO GALVANIZADO.
- OS DUTOS DEVEM SER FABRICADOS EM AMBIENTES LIMPOS, CUIDADOSAMENTE LIMPOS INTERNAMENTE, E DEVERÃO PERMANECER TAMPADOS DOS DOIS LADOS ATÉ A SUA MONTAGEM NA REDE DE DISTRIBUIÇÃO DE AR, ONDE SERÃO ABERTOS DE UM LADO CONECTADOS AO TRECHO JÁ INSTALADO, E ASSIM POR DIANTE. DEVE-SE ASSEGURAR A LIMPEZA INTERNA DOS DUTOS.
- O AR DE EXTRAÇÃO DOS SANITÁRIOS DOS APARTAMENTOS SERÁ TOMADO ATRAVÉS DAS FRESTAS DAS PORTAS.
- O PROJETO SERÁ COMPATIBILIZADO COM O ESTRUTURAL EXECUTIVO.
- NÍVEL DE RUÍDO: NO LOCAL DA INSTALAÇÃO DOS EQUIPAMENTOS E ENTORNO DO EDIFÍCIO, O NÍVEL DE RUÍDO DEVERÁ SER ATENDIDO PELA A NÓRMA NBR 10151 - ACÚSTICA.
- DUTOS NO SHAFT VER PLANTA DA COBERTURA.
- PARA AS SALAS DE TOMOGRAFIA E RAIO X A REDE DE DUTO DEVERÁ SER EM CONSTRUÍDO EM ALUMÍNIO OU MPU.
- TODOS EQUIPAMENTOS SERÃO APOIADOS SOBRE CALÇO DE NEOPRENE 10x10x2cm.
- TODOS EXAUSTORES DOS SANITÁRIOS SERÃO INTERTRAVADOS NO CIRCUITO DE ILUMINAÇÃO

OB:

INSERIR LOGOTIPO / DADOS DA CONTRATADA

ANÁLISE DE PROJETO:	PROJETO RECEBIDO EM
<input type="checkbox"/> LIBERADO	_____
<input type="checkbox"/> LIBERADO COM RESTRIÇÃO	PROJETO APROVADO EM
<input type="checkbox"/> NÃO LIBERADO	_____
	RESPONSÁVEL TÉCNICO

REV.	DESCRIÇÃO	RESPONSÁVEL	DATA

- ### NOTAS
1. CONFERIR MEDIDAS NO LOCAL
 2. MEDIDAS EM METRO, EXCETO ONDE INDICADO
 - 3.
 - 4.
 - 5.
 - 6.
 - 7.
 - 8.
 - 9.
 - 10.
 - 11.

SÃO PAULO
GOVERNO DO ESTADO

Secretaria de Saúde

GRUPO TÉCNICO DE EDIFICAÇÕES

HOSPITAL REGIONAL CIRCUITO DA FÉ VALE E VALE HISTÓRICO
RÔDovia DEPUTADO NERVALLA RUBENS, S/N - CRUZEIRO - SP
BLOCO 03 - HOSPITAL PLANTA DO TÉRREO

PROJETO BÁSICO DE AR CONDICIONADO

OBRA: AC-009

DATA: OUT/2021

AV. DR. ENÉAS CARVALHO DE AGUIAR, N° 188, 3º ANDAR
SÃO PAULO-SP CEP 05403-900
TEL. (11) 3066 8420 FAX (11) 3066 8482

PROJETO POR: Eng. YUKIO KITAMURA
ARGUMENTADO POR: Arg. CÂMILLO CHINGOTTE