

**CORTE AA**  
ESCALA 1:25  
AM-07- SANITÁRIOS FUNCIONÁRIOS - TÉRREO

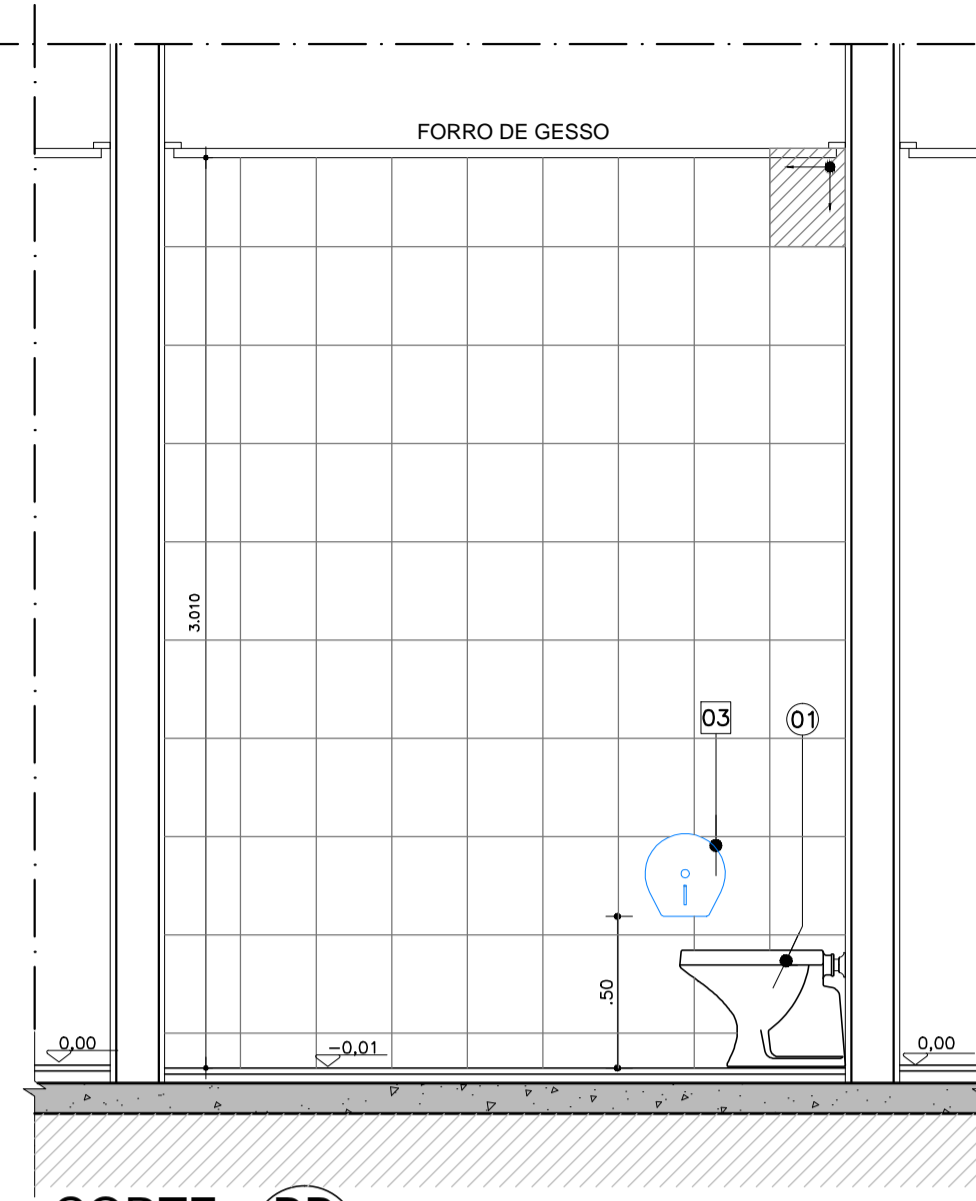

**CORTE BB**  
ESCALA 1:25  
AM-07- SANITÁRIOS FUNCIONÁRIOS - TÉRREO

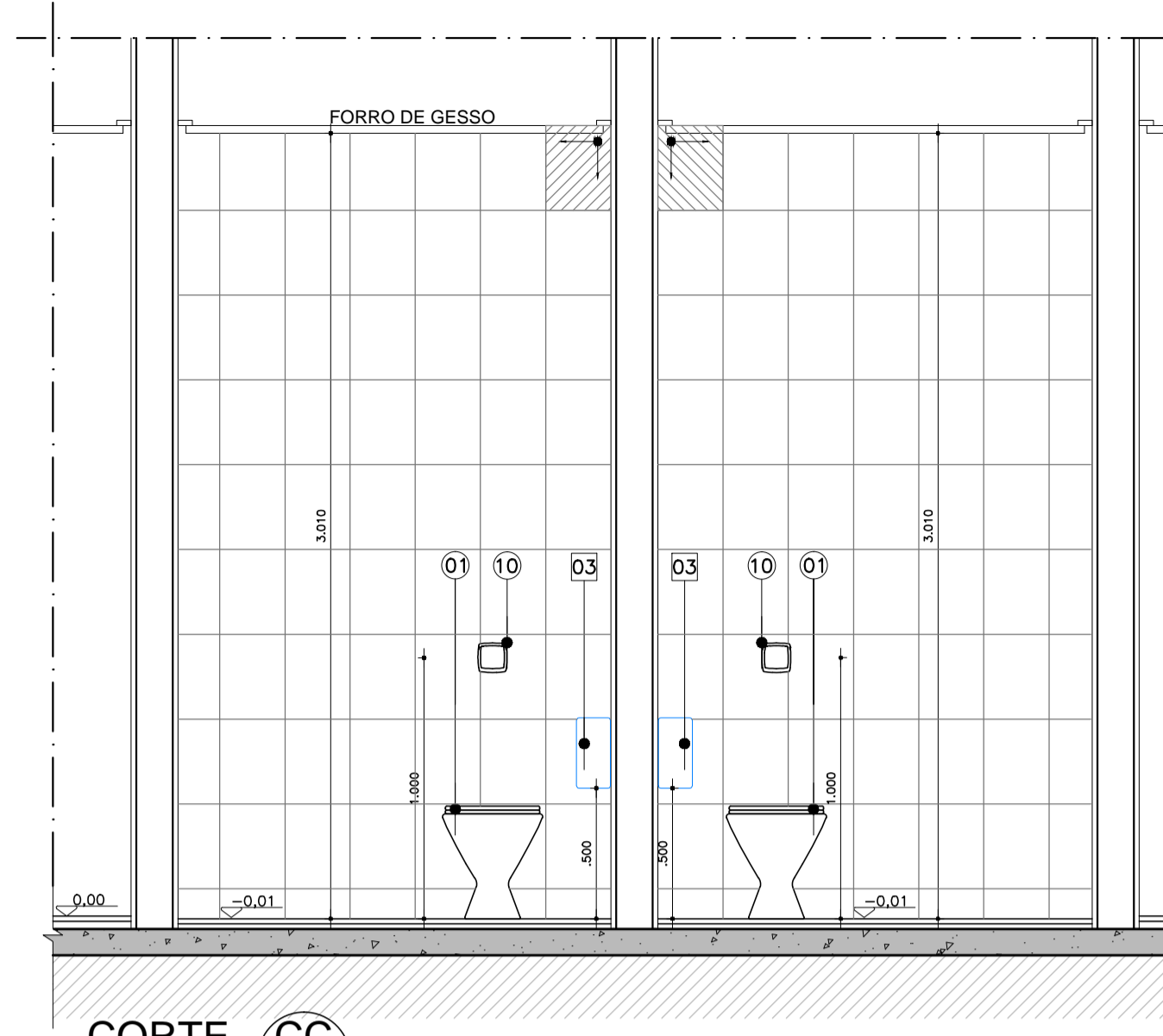

**CORTE CC**  
ESCALA 1:25  
AM-07- SANITÁRIOS FUNCIONÁRIOS - TÉRREO

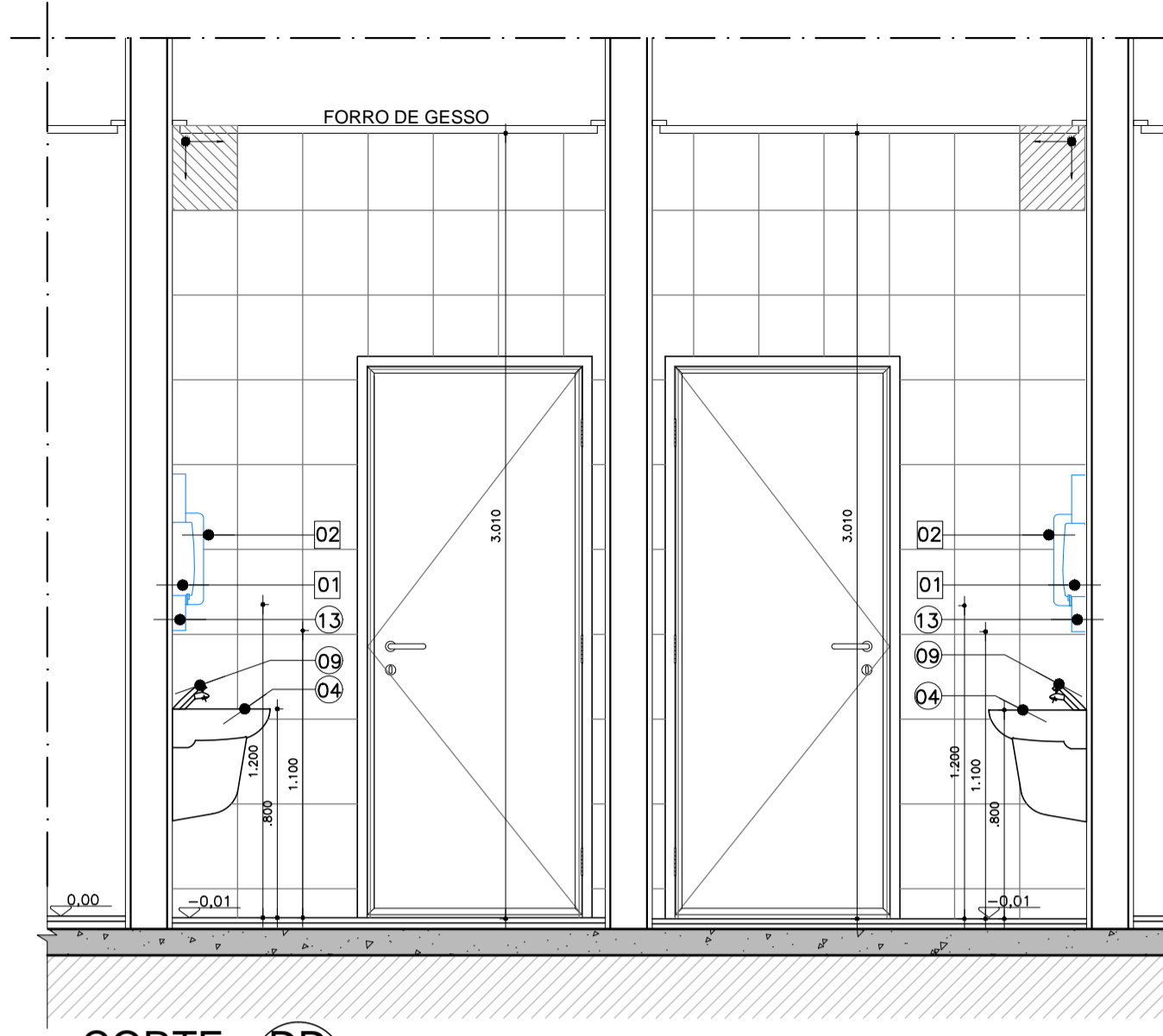

**CORTE DD**  
ESCALA 1:25  
AM-07- SANITÁRIOS FUNCIONÁRIOS - TÉRREO

AM-07- SANITÁRIOS FUNCIONÁRIOS - TÉRREO  
QUANTIDADE : 1  
ESC.: 1:25

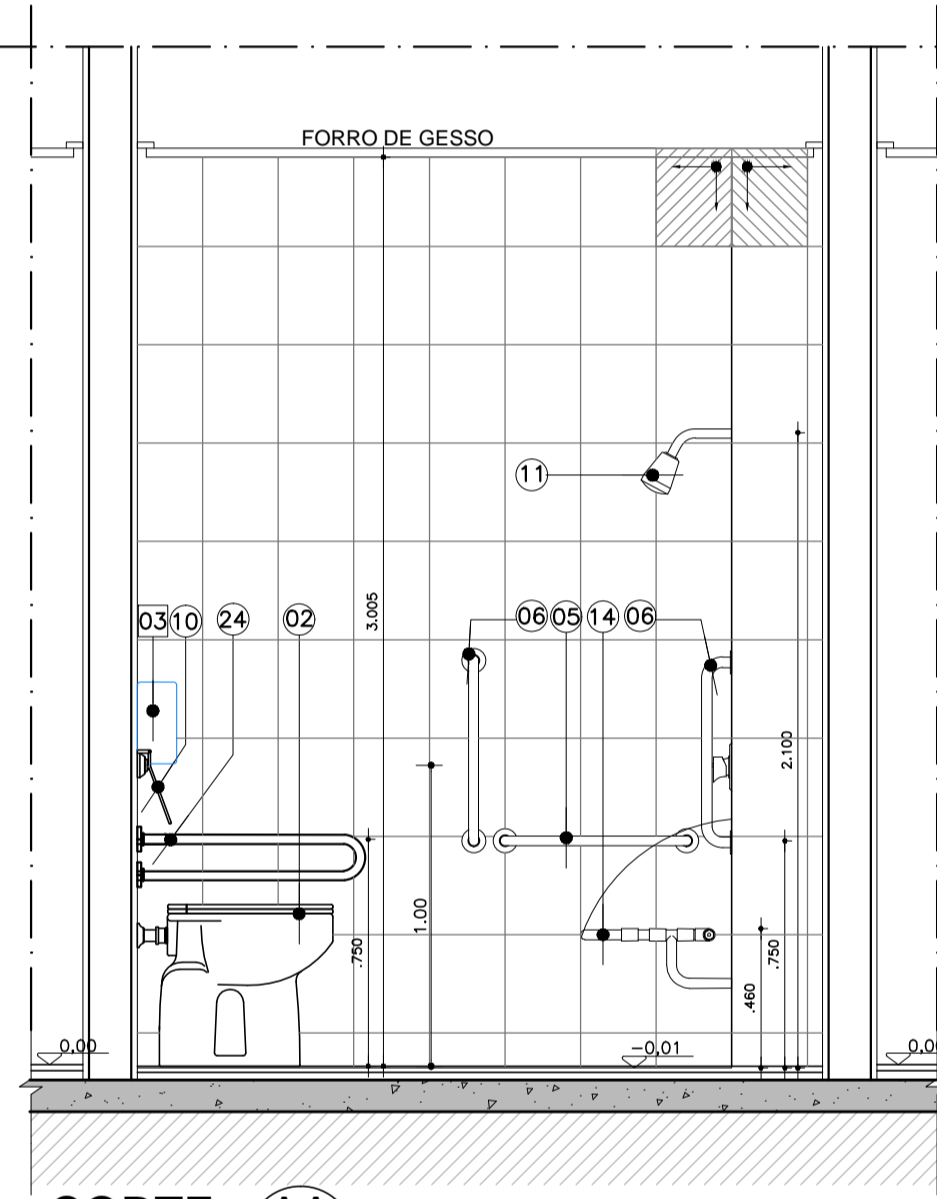
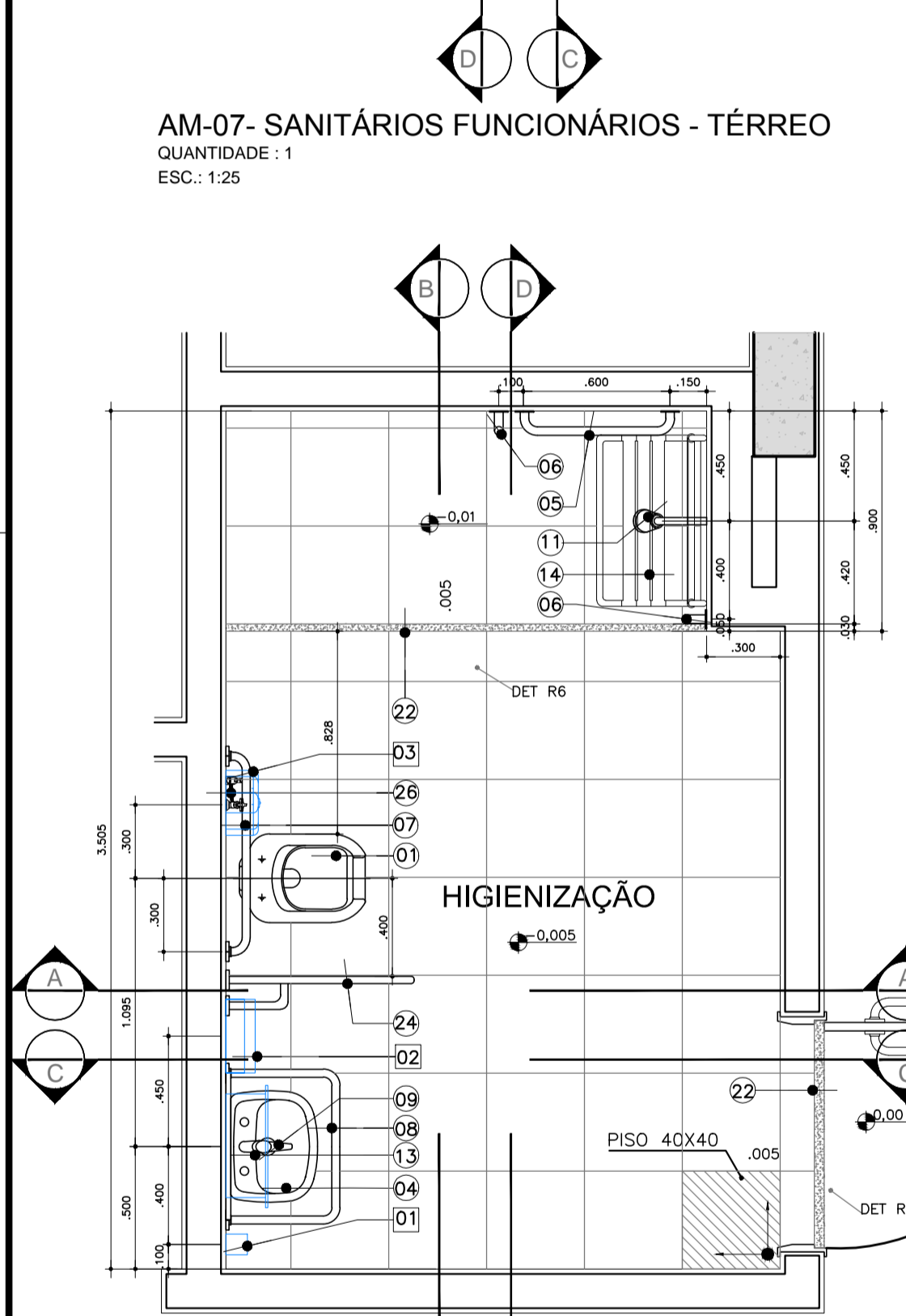

**CORTE AA**  
ESCALA 1:25  
AM-08- SANITÁRIO HIGIENIZAÇÃO - TÉRREO

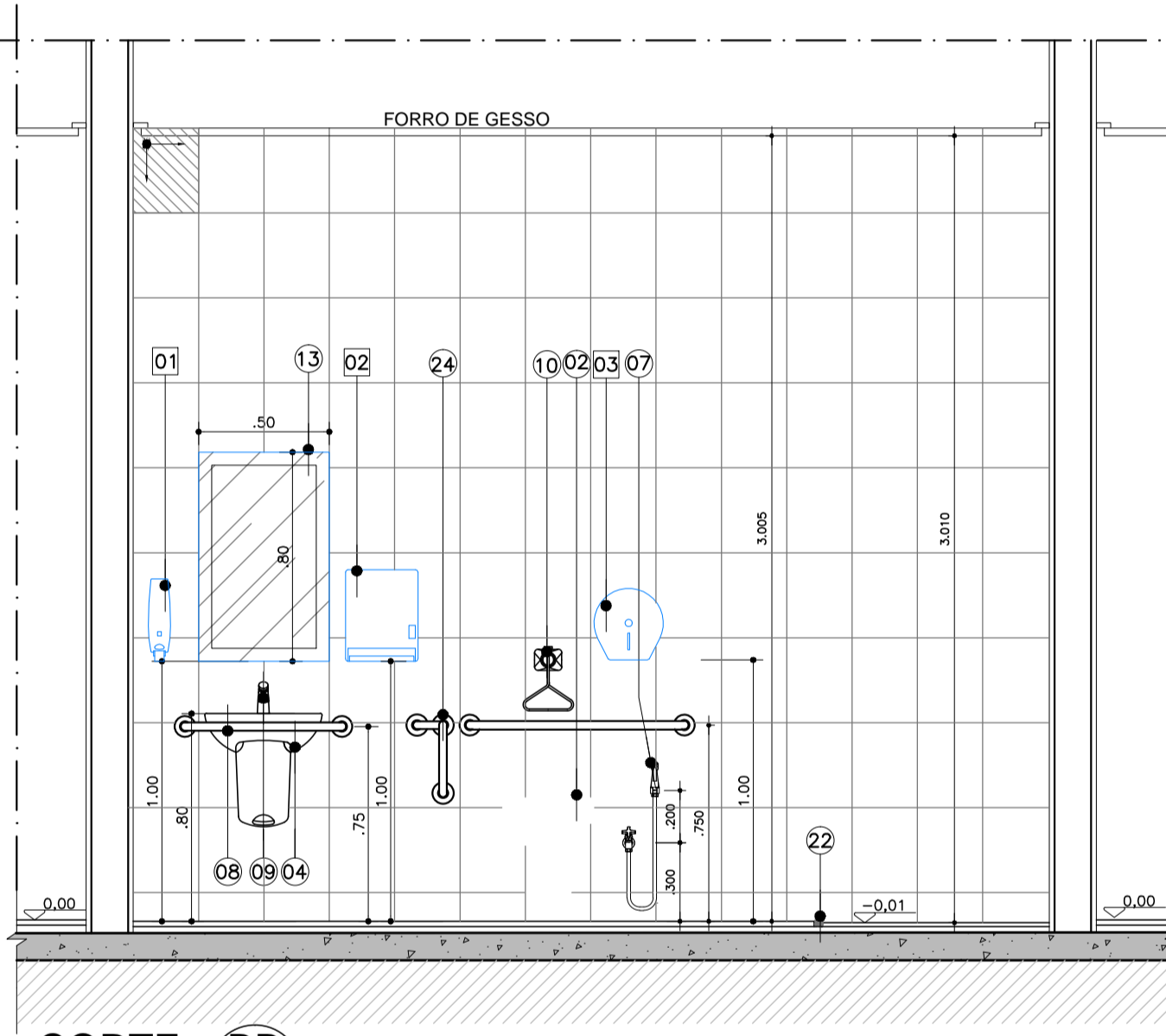

**CORTE BB**  
ESCALA 1:25  
AM-08- SANITÁRIO HIGIENIZAÇÃO - TÉRREO

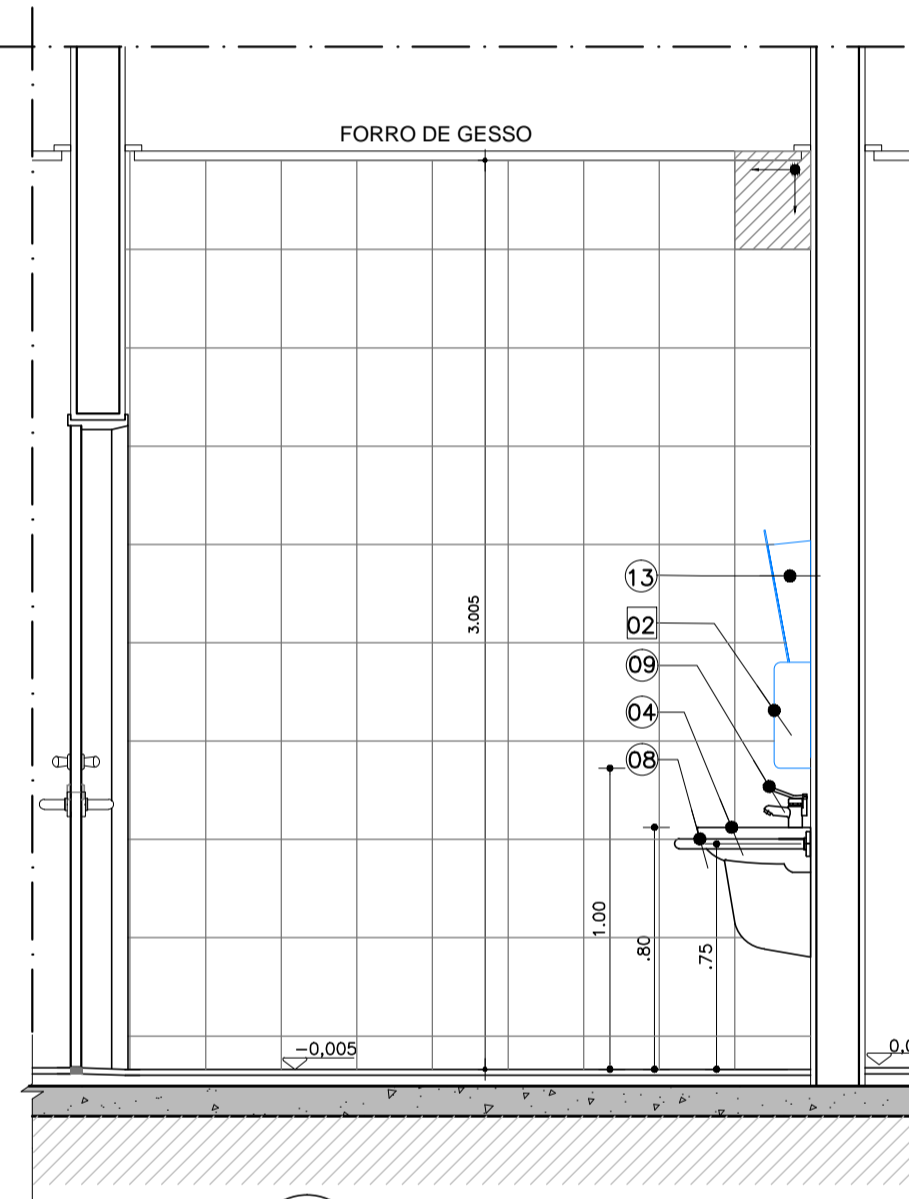

**CORTE CC**  
ESCALA 1:25  
AM-08- SANITÁRIO HIGIENIZAÇÃO - TÉRREO

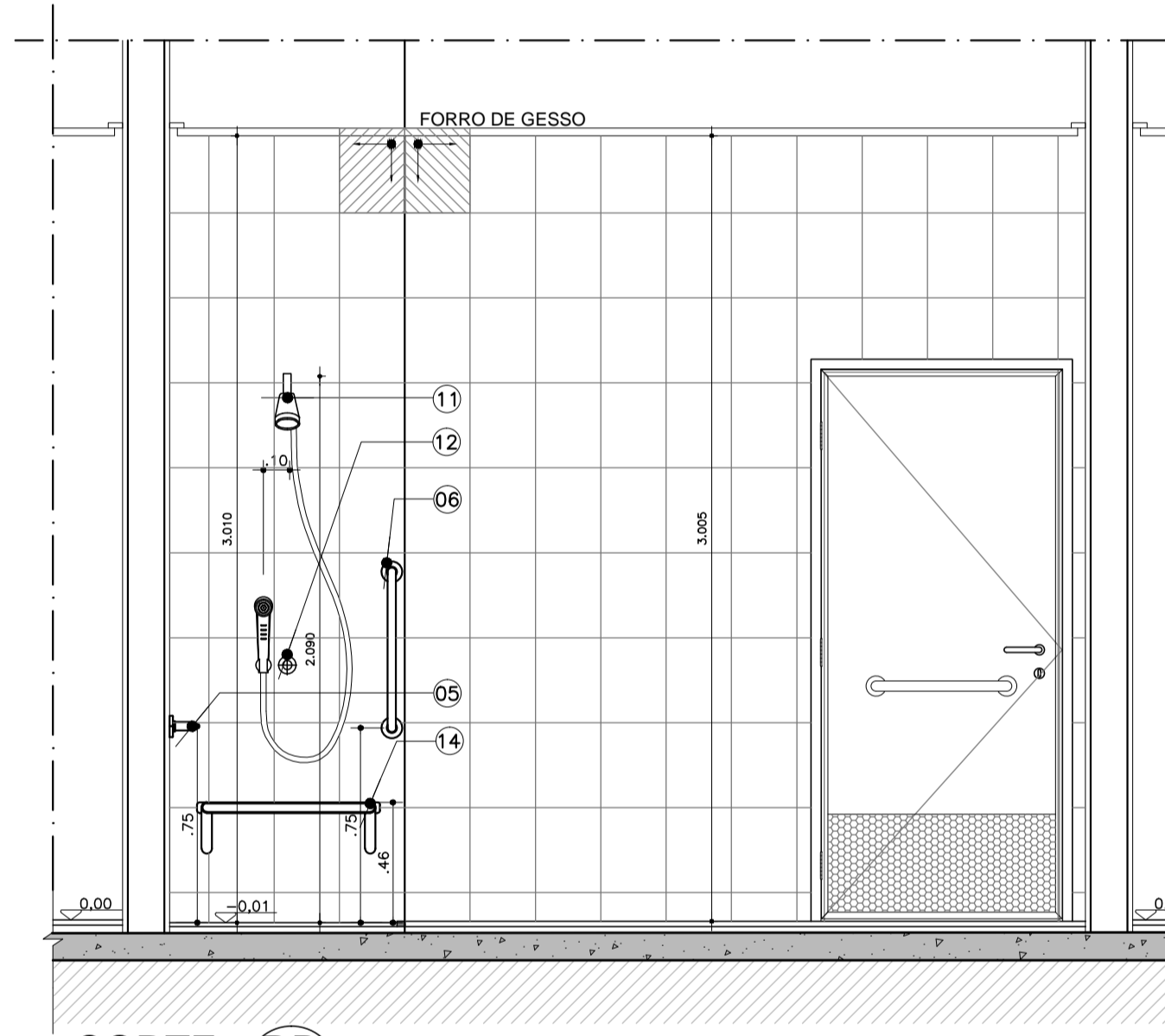

**CORTE DD**  
ESCALA 1:25  
AM-08- SANITÁRIO HIGIENIZAÇÃO - TÉRREO

AM-08- SANITÁRIO HIGIENIZAÇÃO - TÉRREO  
QUANTIDADE : 1  
ESC.: 1:25

**LEGENDA DE LOUÇAS E PEÇAS**

- 01 BACIA SANITÁRIA
- 02 BACIA SANITÁRIA LINHA CONFORTO
- 03 BANCADA DE GRANITO
- 04 LAVATÓRIO DE MEIA COLUNA
- 05 BARRA DE APOIO EM AÇO INOX COMP. 60 cm
- 06 BARRA DE APOIO EM AÇO INOX COMP. 70 cm
- 07 BARRA DE APOIO EM AÇO INOX COMP. 80 cm
- 08 BARRA DE APOIO PARA LAVATÓRIO
- 09 TORNEIRA DE MESA/ LAVATÓRIO, COM ACIONAMENTO HIDROMECÂNICO
- 10 VALVULA HYDRA
- 11 CHUVEIRO
- 12 REGISTRO
- 13 ESPELHO
- 14 BANCO ARTICULADO
- 15 CUBA OVAL DE EMBUTIR
- 16 DIVISÓRIA EM GRANITO
- 17 SOLEIRA DE GRANITO
- 18 SÓCULO
- 19 BOX
- 20 MICTÓRIO
- 21 VALVULA P/ MICTÓRIO
- 22 CORDÃO DE GRANITO
- 23 RALO
- 24 BARRA DE APOIO LATERAL
- 25 LAVATÓRIO DE CANTO
- 26 DUCHA MANUAL MAX, COM MISTURADOR, ACAB. CROMADO, REF.4892C DA DECA OU SIMILAR;
- 27 MISTURADORES PARA LAVATÓRIO

**LEGENDA DE ACESSÓRIOS**

- 01 DISPENSER DE SABÃO LÍQUIDO
- 02 PORTA PAPEL TOALHA
- 03 PORTA PAPEL HIGIÊNICO
- 04 ARMÁRIO METÁLICO
- 05 ABERTURA NA BANCADA PARA LIXEIRA

**LEGENDA DE NUMERAÇÃO DAS FOLHAS**

SÉRIE 100 - IMPLANTAÇÃO E PLANTAS DE ALVENARIAS	SÉRIE 600 - MAPEAMENTO DE CAIXILHOS
SÉRIE 200 - PLANTAS DE LAYOUT	SÉRIE 700 - MAPEAMENTO DE BANCADAS
SÉRIE 300 - PLANTAS DE PAGINAÇÃO DE FORRO	SÉRIE 800 - MAPEAMENTO DE ÁREAS MOLHADAS
SÉRIE 400 - PLANTAS DE PAGINAÇÃO DE PISO	SÉRIE 900 - DETALHES GERAIS
SÉRIE 500 - CORTES E FACHADAS	

**OBSERVAÇÕES GERAIS:**

- \* Todas as medidas em metros exceto onde indicado;
- \* Antes da execução, conferir todas as medidas no local;
- \* Não tomar medidas em escala na planta;
- \* Toda interferência necessária em alvenaria existente deve ter as medidas confirmadas no local e confrontadas com as medidas fornecidas em projeto executivo podendo haver necessidade de ajustes;
- \* Em caso de reformas, recuperar as áreas que sofrerem danos causados pela intervenção. Principalmente pintura, pisos e jardins. Em cada caso, conferir o padrão existente no local;
- \* Demais especificações em Memorial Descritivo de Arquitetura.

05 REVISÃO ÁREA MOLHADA 23	JULHO/2018
04 REVISÃO ÁREA MOLHADA 23	AGO/2016
03 REVISÃO ÁREA MOLHADA 12	JULHO/2016
02 REVISÃO ÁREA MOLHADA 02 E 06	AGO/2015
01 MISTURADORES SANITÁRIOS 03/09/10/11/20/21/25/26/28	MAI/2015
00 EMISSÃO INICIAL	FEV/2015
REV. DESCRIÇÃO	RESPONSÁVEL DATA

**PROJETO EXECUTIVO**

construção:

**Simétrica**  
Simétrica Engenharia Ltda.  
Rua São João, 118 - 03078  
São Paulo - SP - CEP: 05505-20  
FONE: (11) 3113-1122 / FAX: (11) 3113-2143  
E-mail: simetrica@simetrica.com.br

**arkhitekton**  
ASSOCIADOS  
Tel./Fax: XXXX (11) 40141025  
E-mail: arkhitekton@arkhitekton.com.br  
www.arkhitekton.com.br

**Secretaria de Estado da Saúde**

**GOVERNO DO ESTADO  
SAO PAULO**

**HOSPITAL DE BEBEDOURO**  
AVENIDA AMÉLIA BERNARDINO CUTRALE - BEBEDOURO - SP  
REFERÊNCIA:  
BLOCO 01 - DETALHAMENTO DE ÁREAS MOLHADAS

**ÁREAS MOLHADAS**

CONDIÇÃO DO EDIFÍCIO: H-000  
ÁREA: 11:25  
FOLHA: FL-089  
DATA: JULHO/2018  
ARQUIVO: HB.BL01\_EXE\_ARQ\_800\_REV-05-ROO

DESENVOLVIDOR DO SITE: Arq. ADHEMAR DIZIOLI FERNANDES  
DESENVOLVIDOR DE PLANOS: Arq. M. CRISTINA GOMES JOTTEN  
COORDENADOR DE PROJETOS: Arq. CAMILO CHINGOTTE