

1A

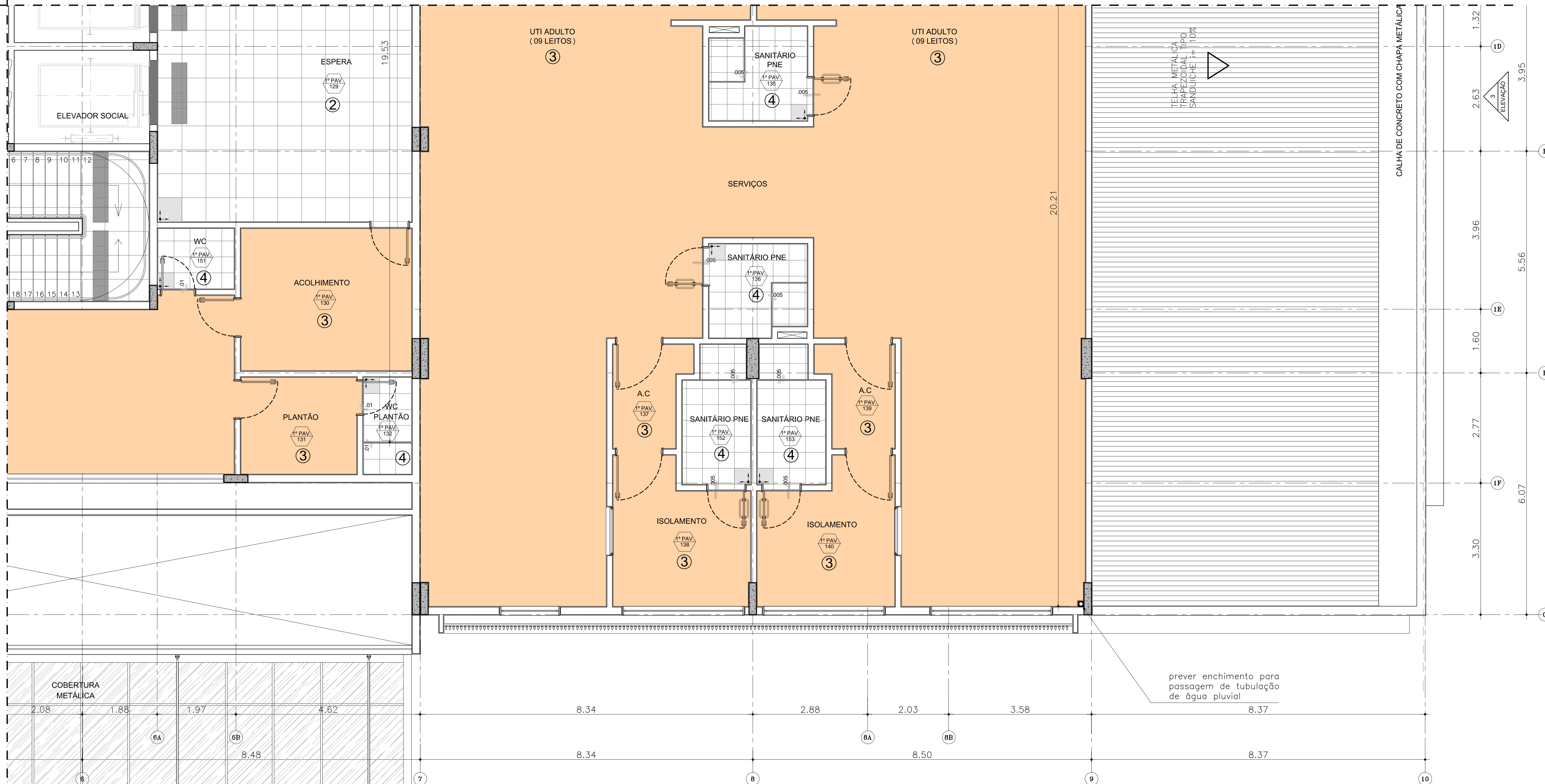

LEGENDA:

- ÁREA A MANTER
- INÍCIO DA COLOCAÇÃO
- PISO PODOTÁTIL
- MANTA VINÍLICA FLEXÍVEL COM ESPESURA DE 2,0MM. PARA TRÁFEGO INTENSO, JUNTAS TRATADAS COM SOLDA EM PVC. REF. TARKETT FADEMAC OU SIMILAR.
- MANTA VINÍLICA CONDUTIVA, ALTO TRÁFEGO, FLEXÍVEL E HOMOGÊNEA, CONSTITUÍDA POR LIGA TERMOPLÁSTICA HOMOGÊNEA COMPOSTA POR RESINA VINÍLICA, FIBRAS DE CARBONO E PIGMENTOS, ESPESURA DE 2,0MM, MODELO TORO EL, NA COR VERDE REF. 115 DA TARKETT FADEMAC OU SIMILAR. (VER DESENHO DE PAGINAÇÃO).
- SOLEIRA EM GRANITO LEVIGADO CINZA ANDORINHA
- CIMENTADO DESEMPENADO LISO SOBRE LAJE IMPERMEABILIZADA

Ítem	Descrição
1	PISO DE CONCRETO ARMADO DESEMPENADO E ALISADO
2	PISO CERÂMICO PORCELANATO EM PLACAS DE 60 X 60 cm, ACABAMENTO ANTI-DESLIZANTE
3	MANTA VINÍLICA FLEXÍVEL COM ESPESURA DE 2,0MM, PARA TRÁFEGO INTENSO, JUNTAS TRATADAS COM SOLDA EM PVC. REF. TARKETT FADEMAC OU SIMILAR, VER DESENHO DE PAGINAÇÃO DE PISO.
4	PISO CERÂMICO, PLACAS 40 X 40 cm, BRANCO ACETINADO, REF. ELIANE OU SIMILAR
5	PISO CERÂMICO EXTRUDADO ALTA RESISTÊNCIA, PLACAS 30 X 18 cm, REF. GAL OU SIMILAR
6	MANTA VINÍLICA CONDUTIVA, ALTO TRÁFEGO, FLEXÍVEL E HOMOGÊNEA, CONSTITUÍDA POR LIGA TERMOPLÁSTICA HOMOGÊNEA COMPOSTA POR RESINA VINÍLICA, FIBRAS DE CARBONO E PIGMENTOS, ESPESURA DE 2,0MM, MODELO TORO EL, REF. TARKETT FADEMAC OU SIMILAR, (VER DESENHO DE PAGINAÇÃO).
7	GRANITO LEVIGADO CINZA ANDORINHA, EM PLACAS DE 60 X 60 cm

LEGENDA DE NUMERAÇÃO DAS FOLHAS

SÉRIE 100 - IMPLANTAÇÃO E PLANTAS DE ALVENARIAS	SÉRIE 600 - MAPEAMENTO DE CAIXILHOS
SÉRIE 200 - PLANTAS DE LAYOUT	SÉRIE 700 - MAPEAMENTO DE BANCADAS
SÉRIE 300 - PLANTAS DE PAGINAÇÃO DE FORRO	SÉRIE 800 - MAPEAMENTO DE ÁREAS MOLHADAS
SÉRIE 400 - PLANTAS DE PAGINAÇÃO DE PISO	SÉRIE 900 - DETALHES GERAIS
SÉRIE 500 - CORTES E FACHADAS	

OBSERVAÇÕES GERAIS:

- Todas as medidas em metros exceto onde indicado;
- Antes da execução, conferir todas as medidas no local;
- Não tomar medidas em escala na planta;
- Toda interferência necessária em alvenaria existente deve ter as medidas confirmadas no local e confrontadas com as medidas fornecidas em projeto executivo podendo haver necessidade de ajustes;
- Em caso de reformas, recuperar as áreas que sofrerem danos causados pela intervenção. Principalmente pintura, pisos e jardins. Em cada caso, conferir o padrão existente no local;
- Demais especificações em Memorial Descritivo de Arquitetura.

REV.	DESCRIÇÃO	RESPONSÁVEL	DATA
12	NUMERAÇÃO SALA RESÍDUOS		JULHO/2018
11	ADEQUAÇÕES		MAIO/2018
10	REVISÃO GERAL		MAR/2018
09	PISO ESCADAS		MAI/2017
08	CAIXILHO JA 11		NOV/2016
07	NÍVEIS / SALA DE RESÍDUOS /SHAFT BARRAMENTO ELÉTRICA		AGO/2016
06	VISOR ISOLAMENTO		JULHO/2016
05	ÁREA DE TRANSFORMADORES		MAIO/2016
04	NUMERAÇÃO AMBIENTES		FEV/2016
03	SHAFT CAM EQUIPAMENTOS		AGO/2015
02	PORTAS CORTA FOGO		JUNHO/2015
01	PORTAS CORTA FOGO / EIXOS/ DESNÍVEIS		MAI/2015
00	EMIÇÃO INICIAL		NOV/2014

prever enchimento para passagem de tubulação de água pluvial

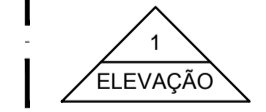

PLANTA PISO BLOCO 1 - 1º PAVIMENTO
ESC 1:50

Arquitetura	102[RACK]	116[CONFORTO PESSOAL]	130[ACOLHIMENTO]	144[PLANTÃO]
01	103[CHEFIA]	117[COFA]	131[PLANTÃO]	145[PLANTÃO]
02	104[EXPURGO]	118[DM]	132[W.C PLANTÃO]	146[ANTE CAMARA]
03	105[ARENAL]	119[SECRETARIA]	133[UTI - ADULTO]	147[FARMACIA SATELITE]
04	106[PREPARO DE ANESTESICO]	120[ESPERA]	134[EXPURGO]	148[POSTO DE SERVIÇO]
05	107[POSTO]	121[ATENDIMENTO FAMILIAR]	135[SANITARIO PNE]	149[PPP]
06	108[SANITARIO]	122[SICRIETARIA]	136[SANITARIO PNE]	150[AVIÁRIO CIRURGICO]
07	109[SANITARIO]	123[CHEFIA]	137[ANTE CAMARA]	151[W.C]
08	110[RECUPERAÇÃO POS-ANESTESIA]	124[SANITARIO PNE]	138[ISOLAMENTO]	152[W.C PNE ISOLAMENTO]
09	111[INDUÇÃO ANESTESICA]	125[SANITARIO PNE]	139[ANTE CAMARA]	153[W.C PNE ISOLAMENTO]
10	112[COFA]	126[UTILIDADES]	140[ISOLAMENTO]	154[FARMACIA]
11	113[CONFORTO PESSOAL]	127[RESÍDUOS]	141[CAM / EQUIPAMENTOS]	155[SANITARIO PNE]
12	114[VESTIÁRIO FEMININO]	128[ANTE CAMARA]	142[W.C]	156[SANITARIO PNE]
13	115[VESTIÁRIO MASCULINO]	129[ESPERA]	143[DM]	157[DM]
14			144[W.C]	158[PPP]

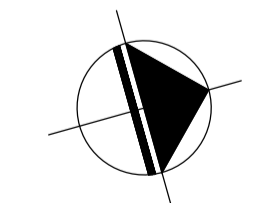

PLANTA CHAVE

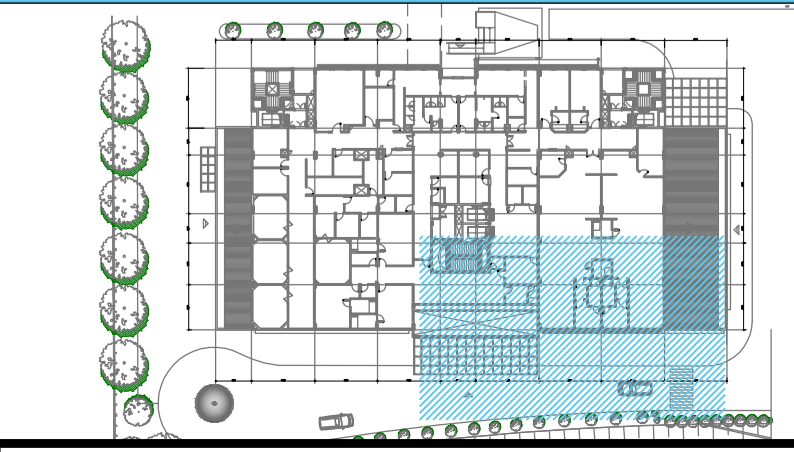

PROJETO EXECUTIVO

construção:

Simétrica
Simétrica Engenharia Ltda.
Rua do Anjo, 18 - 0º AND.
São Paulo - SP - CEP: 02032-000
FONE: (11) 350-1517 / (11) 3501-2143
E-mail: - simetrica@simetrica.com.br

arkhitekton ASSOCIADOS
Tel./Fax: XXX (11) 40141025
E-mail: arkhitekton@arkhitekton.com.br
www.arkhitekton.com.br

Secretaria de Estado da Saúde

HOSPITAL DE BEBEDOURO
AVENIDA AMÉLIA BERNARDINO CULTRALE - BEBEDOURO - SP

GRUPO TÉCNICO DE EDIFICAÇÕES

PISO 1º PAVIMENTO

H-000 FL-049

Av. Dr. Enes Cunha de Aguiar, n. 188, 3º andar
585 Paulo-SP Cep 05403-000
Tel. (11)3066 8420 Fax (11)3066 8482

Arq. ADHEMAR DIZIOLI FERNANDES
Arq. SAMILO CHINGOTTI