

1A

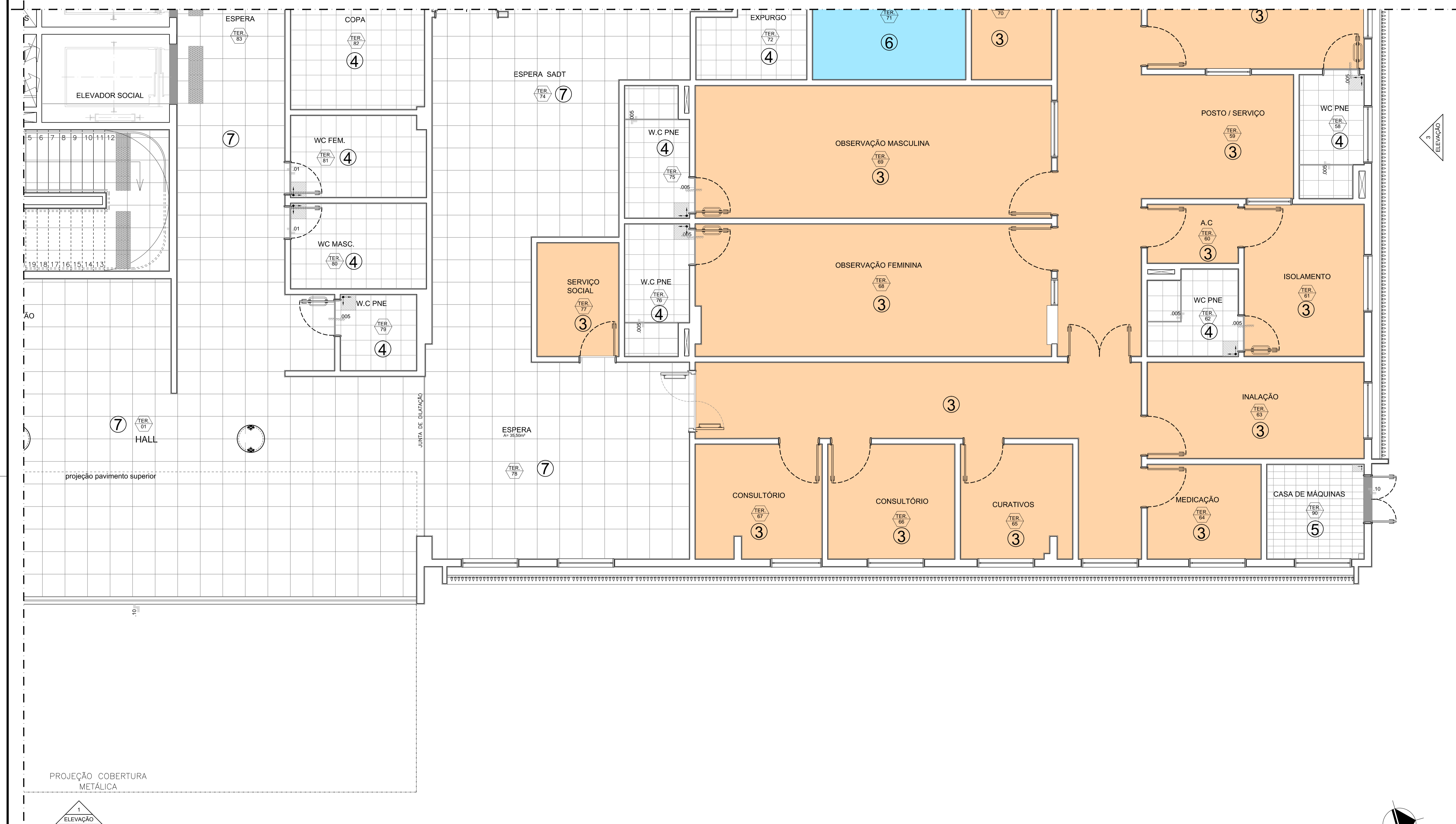

LEGENDA:

- ÁREA A MANTER
- INÍCIO DA COLOCAÇÃO
- PISO PODOTÁTIL
- MANTA VINÍLICA FLEXÍVEL COM ESPESSURA DE 2,0MM, PARA TRÁFEGO INTENSO, JUNTAS TRATADAS COM SOLDA EM PVC, REF. TARKETT FADEMAC OU SIMILAR.
- MANTA VINÍLICA CONDUTIVA, ALTO TRÁFEGO, FLEXÍVEL E HOMOGÊNEA, CONSTITUÍDA POR LIGA TERMOPLÁSTICA HOMOGÊNEA COMPOSTA POR RESINA VINÍLICA, FIBRAS DE CARBONO E PIGMENTOS, ESPESSURA DE 2,0MM, MODELO TORO EL, NA COR VERDE REF. 115 DA TARKETT FADEMAC OU SIMILAR. (VER DESENHO DE PAGINAÇÃO).
- SOLEIRA EM GRANITO LEVIGADO CINZA ANDORINHA
- CIMENTADO DESEMPENADO LISO SOBRE LAJE IMPERMEABILIZADA

NUM.	ACABAMENTO
1	PISO DE CONCRETO ARMADO DESEMPENADO E ALSADO
2	PISO CERÂMICO PORCELANATO, EM PLACAS DE 60 X 60 cm, ACABAMENTO ANTI-DERRAPANTE.
3	MANTA VINÍLICA FLEXÍVEL, COM ESPESSURA DE 2,0MM, PARA TRÁFEGO INTENSO, JUNTAS TRATADAS COM SOLDA EM PVC, REF. TARKETT FADEMAC OU SIMILAR, VER DESENHO DE PAGINAÇÃO DE PISO.
4	PISO CERÂMICO, PLACAS 40 x 40 cm, BRANCO ACETINADO, REF. ELIANE OU SIMILAR.
5	PISO CERÂMICO EXTRUDADO ALTA RESISTÊNCIA, PLACAS 30 x 18 cm, REF. GAL, OU SIMILAR.
6	MANTA VINÍLICA CONDUTIVA, ALTO TRÁFEGO, FLEXÍVEL E HOMOGÊNEA, CONSTITUÍDA POR LIGA TERMOPLÁSTICA HOMOGÊNEA COMPOSTA POR RESINA VINÍLICA, FIBRAS DE CARBONO E PIGMENTOS, ESPESSURA DE 2,0MM, MODELO TORO EL, REF. TARKETT FADEMAC OU SIMILAR. (VER DESENHO DE PAGINAÇÃO).
7	GRANITO LEVIGADO CINZA ANDORINHA, EM PLACAS DE 60 X 60 cm.

LEGENDA DE NUMERAÇÃO DAS FOLHAS

SÉRIE 100 - IMPLANTAÇÃO E PLANTAS DE ALVENARIAS	SÉRIE 600 - MAPEAMENTO DE CAIXILHOS
SÉRIE 200 - PLANTAS DE LAYOUT	SÉRIE 700 - MAPEAMENTO DE BANCADAS
SÉRIE 300 - PLANTAS DE PAGINAÇÃO DE FORRO	SÉRIE 800 - MAPEAMENTO DE ÁREAS MOLHADAS
SÉRIE 400 - PLANTAS DE PAGINAÇÃO DE PISO	SÉRIE 900 - DETALHES GERAIS
SÉRIE 500 - CORTES E FACHADAS	

OBSERVAÇÕES GERAIS:

- * Todas as medidas em metros exceto onde indicado;
- * Antes da execução, conferir todas as medidas no local;
- * Não tomar medidas em escala na planta;
- * Toda interferência necessária em alvenaria existente deve ter as medidas confirmadas no local e confrontadas com as medidas fornecidas em projeto executivo podendo haver necessidade de ajustes;
- * Em caso de reformas, recuperar as áreas que sofrerem danos causados pela intervenção. Principalmente pintura, pisos e jardins. Em cada caso, conferir o padrão existente no local;
- * Demais especificações em Memorial Descritivo de Arquitetura.

13	PORTA RAIOS,CASA DE MAQ.,AR.COND.	JULHO/2018
12	ADEQUAÇÕES	MAIO/2018
11	REVISÃO GERAL	MAR/2018
10	PISO ESCADAS	MAIO/2017
09	ALVENARIA SALA DE RAIOS X/ TAMANHO JANELA SALA DE TOMOGRAFIA	DEZ/2016
08	CAIXILHO JA 11	NOV/2016
07	PÉ DIREITO DE TODOS OS AMBIENTES / SHAFT DE ELÉTRICA	AGO/2016
06	ESPECIFICAÇÕES SALAS DE RAIOS X, TOMOGRAFIA E RESSONANCIA MAGNÉTICA	JULHO/2016
05	TIRAR JANELA JA 03 WC PNE SALA DE RAIOS X	JUNHO/2016
04	ESCALADA MARINHEIRO PARA ACESSO A SALA DE TRANSFORMADORES	MAIO/2016
03	NOVAS CASAS DE MÁQ./PD.CIRCULAÇÕES/SALA DE MEDICAÇÃO	FEV/2016
02	CORREDORES E SALAS FORAM ADAPTADAS PARA ACESSO DE EQUIPAMENTOS	AGO/2015
01	PORTAS CORTA FOGO	MAI/2015
00	EMIÇÃO INICIAL	NOV/2014
REV.	DESCRIÇÃO	RESPONSÁVEL DATA

PROJETO EXECUTIVO

construção:



Simétrica
Simétrica Engenharia Ltda.
Rua. São Paulo, 116 - Centro
550 Paulo - SP - CEP. 05020-20
FONE: (11) 3503-1157 / FAX: (11) 3503-2143
E-mail: simetrica@simetrica.com.br



arkhitekton
ASSOCIADOS
Tel./Fax: XXX XXX (11) 40141025
E-mail: arkhitekton@arkhitekton.com.br
www.arkhitekton.com.br

Secretaria de Estado da Saúde

HOSPITAL DE BEBEDOURO
AVENIDA AMÉLIA BERNARDINO CUNHALE - BEBEDOURO - SP

GRUPO TÉCNICO DE EDIFICAÇÕES

PISO TÉRREO

H-000 FL-045

Av. Dr. Enéas Gonçalves de Aguiar, n.º 188, 3º andar
550 Paulo - SP - CEP. 05043-000
Tel. (11)3066 8420 Fax (11)3066 8482

Arq. ADHEMAR DIZIOLI FERNANDES
Arq. CAMILO CHINGOTTI

Arq. M. CRISTINA GOMES JOTTEN

PLANTA CHAVE

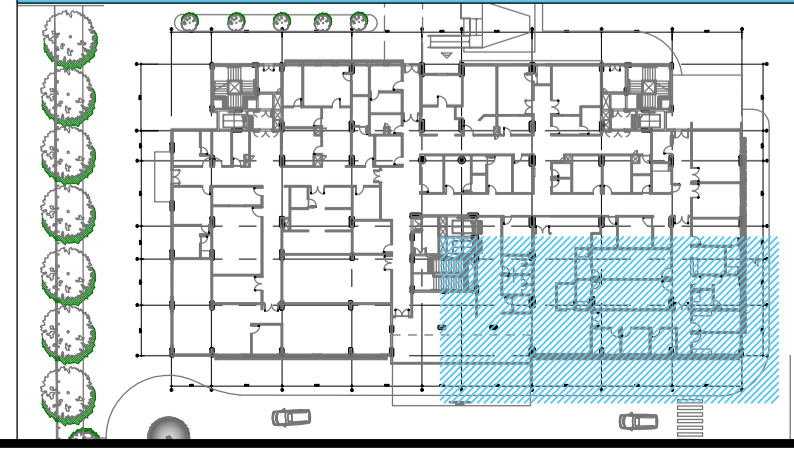

PLANTA PISO BLOCO 1 - TÉRREO
ESC 1:50

Arquitetura	10 PREPARAÇÃO DE PACIENTES	22 HISTEROSCOPIA	34 RAIO - X CONTRASTE	46 W.C. FUNCIONARIOS	58 W.C. - PNE	70 LAVABO	82 COPA
Nº	11 PRONTO SOCORRO	23 E.C.G.	35 COMANDO	47 W.C. FUNCIONARIOS	59 POSTO/SERVIÇO	71 PROCEDIMENTOS ESPECIAIS	83 ESPERA
1	12 CHEFIA SADT	24 W.C. - PNE	36 ECO	48 CONSULTÓRIO	60 ANTE CAMARA	72 EXPURGO	84 ANTE CAMARA
2	13 W.C. - PNE	25 GUARDA DE EQUIPAMENTOS	37 ULTRASSOM	49 GESSO	61 ISOLAMENTO	73 RECEPÇÃO SADT	85 R.S.
3	14 PLANTÃO	26 COLONOSCOPIA	38 SANTÁRIO PNE	50 D.M.L.	62 W.C. - PNE	74 ESPERA SADT	86 AUDITORIO
4	15 C.A.M.	27 W.C. - PNE	39 SANTÁRIO PNE	51 D.M.L.	63 INALAÇÃO	75 W.C. - PNE	87 W.C. PLANTÃO
5	16 EXPURGO	28 SERVIDOR	40 ULTRASSOM	52 HIGIENIZAÇÃO	64 MEDICAÇÃO	76 W.C. - PNE	88 W.C. PLANTÃO
6	17 ENDOSCOPIA	29 INFORMÁTICA	41 FARMÁCIA	53 ADM/RECEPÇÃO	65 CURATIVO	77 SERVIÇO SOCIAL	89 CASA DE MÁQUINAS
7	18 ANTE-CAMARA	30 LAUDOS	42 W.C. - PNE	54 AR CONDICIONADO	66 CONSULTÓRIO	78 ESPERA SADT	90 CASA DE MÁQUINAS
8	19 AR-CONDICIONADO	31 C.R.	43 TOMOGRAFIA	55 ANTE CAMARA	67 CONSULTÓRIO	79 W.C. - PNE	
9	20 LAVAGEM	32 RAIO - X	44 COMANDO	56 EMERGÊNCIA PEDIÁTRICA	68 OBSERVAÇÃO FEMININA	80 W.C. - MASCULINO	
10	21 POSTO	33 COMANDO	45 EQUIPAMENTOS	57 OBSERVAÇÃO PEDIÁTRICA	69 OBSERVAÇÃO MASCULINA	81 W.C. - FEMININO	