

1A

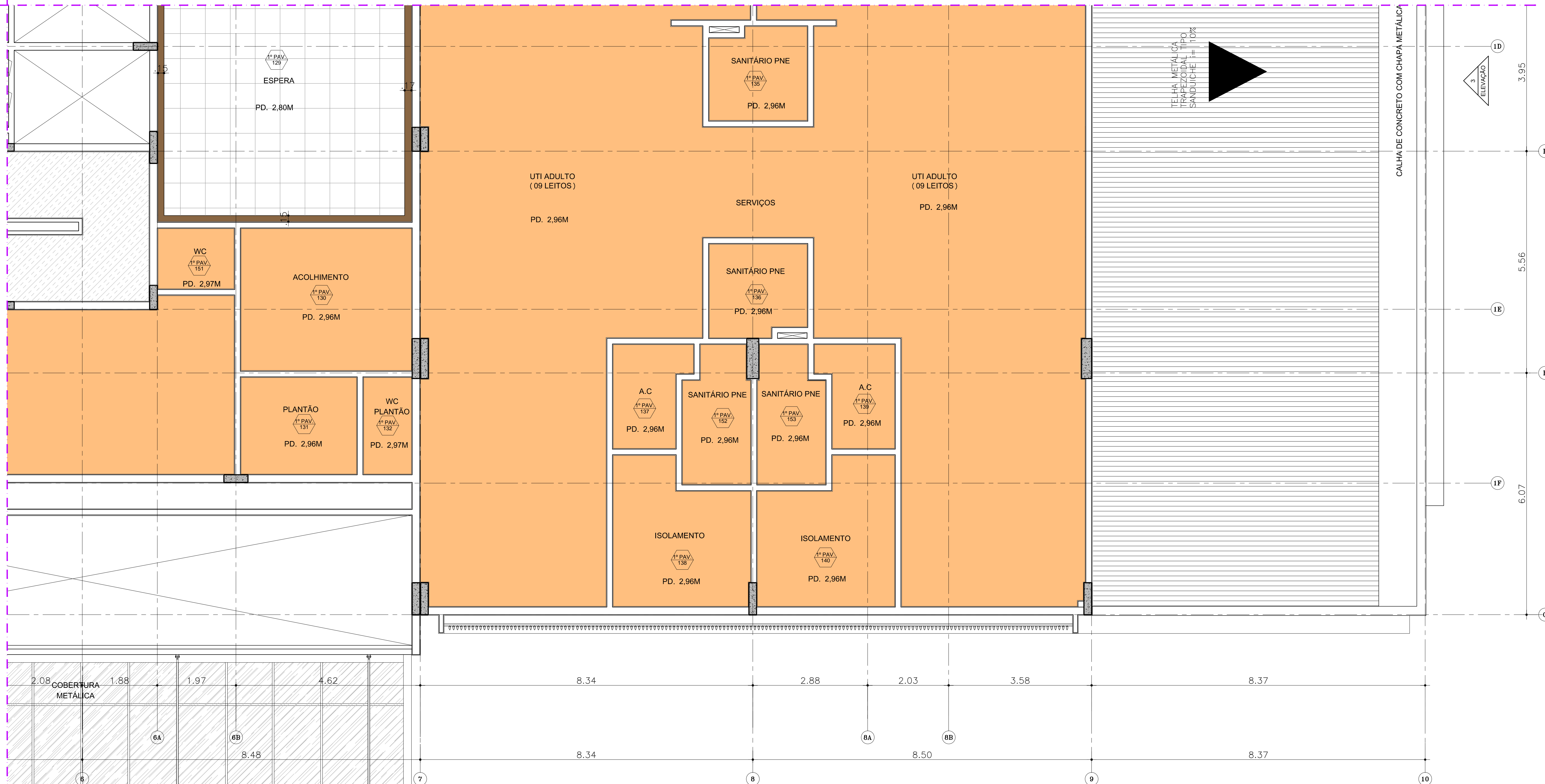

LEGENDA FORRO

- FORRO EM PLACAS DE GESSO MODULAR REMOVÍVEL REVESTIDO COM PELÍCULA DE PVC, ESPESS. = 12.5mm, PD. = 3 M MODULAÇÃO: 625x625mm
- PINTURA ACRÍLICA SOBRE LAJE
- FORRO DE GESSO MONOLÍTICO ACARTONADO COM PINTURA LÁTEX ACRÍLICA NA COR BRANCA
- MOLDURA DO FORRO EM GESSO MONOLÍTICO ACARTONADO COM PINTURA LÁTEX ACRÍLICA NA COR BRANCA
- FORRO EM GESSO MONOLÍTICO ACARTONADO COM PROTEÇÃO ACÚSTICA E PINTURA LÁTEX ACRÍLICA NA COR BRANCA
- SEM FORRO
- INÍCIO DE COLOCAÇÃO

LEGENDA DE NUMERAÇÃO DAS FOLHAS

| | |
|---|--|
| SÉRIE 100 - IMPLANTAÇÃO E PLANTAS DE ALVENARIAS | SÉRIE 600 - MAPEAMENTO DE CAIXILHOS |
| SÉRIE 200 - PLANTAS DE LAYOUT | SÉRIE 700 - MAPEAMENTO DE BANCADAS |
| SÉRIE 300 - PLANTAS DE PAGINAÇÃO DE FORRO | SÉRIE 800 - MAPEAMENTO DE ÁREAS MOLHADAS |
| SÉRIE 400 - PLANTAS DE PAGINAÇÃO DE PISO | SÉRIE 900 - DETALHES GERAIS |
| SÉRIE 500 - CORTES E FACHADAS | |

OBSERVAÇÕES GERAIS:

- Todas as medidas em metros exceto onde indicado;
- Antes da execução, conferir todas as medidas no local;
- Não tomar medidas em escala na planta;
- Toda interferência necessária em alvenaria existente deve ter as medidas confirmadas no local e confrontadas com as medidas fornecidas em projeto executivo podendo haver necessidade de ajustes;
- Em caso de reformas, recuperar as áreas que sofrerem danos causados pela intervenção. Principalmente pintura, pisos e jardins. Em cada caso, conferir o padrão existente no local;
- Demais especificações em Memorial Descritivo de Arquitetura.

| REV. | DESCRIÇÃO | RESPONSÁVEL | DATA |
|------|--|-------------|------------|
| 09 | NUMERAÇÃO SALA DE RESÍDUOS | | JULHO/2018 |
| 08 | ADEQUAÇÕES | | MAIO/2018 |
| 07 | REVISÃO GERAL | | MAR/2018 |
| 06 | NÍVEIS / SALA DE RESÍDUOS /SHAFT BARRAMENTO ELÉTRICA | | AGO/2016 |
| 05 | ÁREA DE TRANSFORMADORES | | MAIO/2016 |
| 04 | PD CIRCULAÇÃO | | FEV/2016 |
| 03 | SHAFT CAM EQUIPAMENTOS | | AGO/2015 |
| 02 | PARQUES CORTA FOGO | | JUNHO/2015 |
| 01 | CORREDORES PARA COMPAT. BOMBEIROS | | MAIO/2015 |
| 00 | EMIÇÃO INICIAL | | NOV/2014 |

PLANTA FORRO BLOCO 1 - 1º PAVIMENTO
ESC 1:50

| Arquitetura | 102 RACK | 110 CONFORTO PESSOAL | 130 ACOLHIMENTO | 144 PLANTÃO |
|-------------|-------------------------------|--------------------------|------------------------|------------------------|
| | 103 CHEFIA | 111 COXA | 131 PLANTÃO | 145 PLANTÃO |
| | 104 EXPURGO | 118 DML | 132 W.C PLANTÃO | 146 ANTE CAMARA |
| | 105 ARSENAL | 119 SECRETARIA | 133 UTI - ADULTO | 147 FARMÁCIA SATELITE |
| | 106 PREPARO DE ANESTÉSICO | 120 ESPERA | 134 EXPURGO | 148 POSTO DE SERVIÇO |
| | 107 POSTO | 121 ATENDIMENTO FAMILIAR | 135 SANITÁRIO PNE | 149 PPP |
| | 108 CAM E EQUIPAMENTOS | 122 SECRETARIA | 136 SANITÁRIO PNE | 150 LABOR CIRÚRGICO |
| | 109 ANTE CAMARA | 123 CHEFIA | 137 ANTE CAMARA | 151 W.C |
| | 110 RECUPERAÇÃO PÓS-ANESTESIA | 124 SANITÁRIO PNE | 138 ISOLAMENTO | 152 W.C PNE ISOLAMENTO |
| | 111 INDUÇÃO ANESTÉSICA | 125 SANITÁRIO PNE | 139 ANTE CAMARA | 153 W.C PNE ISOLAMENTO |
| | 112 COPA | 126 UTILIDADES | 140 ISOLAMENTO | 154 FARMÁCIA |
| | 113 CONFORTO PESSOAL | 127 RESÍDUOS | 141 CAM E EQUIPAMENTOS | 155 SANITÁRIO PNE |
| | 114 VESTIÁRIO FEMININO | 128 ANTE CAMARA | 142 W.C | 156 SANITÁRIO PNE |
| | 115 VESTIÁRIO MASCULINO | 129 ESPERA | 143 W.C | 157 DML |
| | | | | 158 PPP |

PLANTA CHAVE

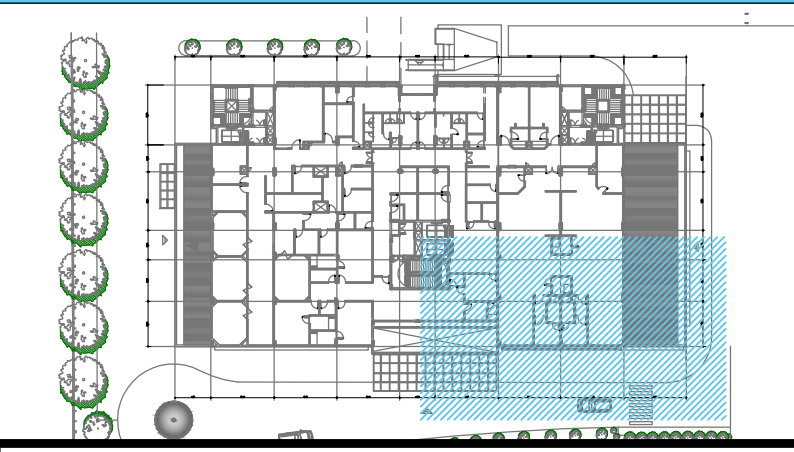

PROJETO EXECUTIVO

Simétrica Engenharia Ltda.
Rua São João, 118 - Centro
São Paulo - SP - CEP: 02020-20
Fone: (11) 3032-1157 / Fax: (11) 3032-2143
E-mail: simetrica@simetrica.com.br

arkhitektón ASSOCIADOS
Tel./Fax: XXX (11) 40141025
E-mail: arkhitekton@arkhitekton.com.br
www.arkhitekton.com.br

Secretaria de Estado da Saúde

HOSPITAL DE BEBEDOURO
AVENIDA AMÉLIA BERNARDINO CUTRALE - BEBEDOURO - SP

BLOCO 01 - PLANTAS

FORRO 1º PAVIMENTO

H-000 FL-036

Av. Dr. Enéas Carneiro de Aguiar, n.º 188, 3º andar
500 Paulo-SP
Tel. (11)3066 8420 Fax (11)3066 8482

Arq. ADHEMAR DIZIOLI FERNANDES
Arq. CAMILO CHINGOTTE

JULHO/2018