

LEGENDA FORRO

- FORRO EM PLACAS DE GESSO MODULAR REMOVIVEL REVESTIDO COM PELICULA DE PVC, ESPESS. = 12.5mm, PD. = 3 M MODULACAO: 625x625mm
- PINTURA ACRILICA SOBRE LAJE
- FORRO DE GESSO MONOLITICO ACARTONADO COM PINTURA LATEX ACRILICA NA COR BRANCA
- MOLDURA DO FORRO EM GESSO MONOLITICO ACARTONADO COM PINTURA LATEX ACRILICA NA COR BRANCA
- FORRO EM GESSO MONOLITICO ACARTONADO COM PROTECCAO ACUSTICA E PINTURA LATEX ACRILICA NA COR BRANCA
- SEM FORRO
- INICIO DE COLOCACAO

LEGENDA DE NUMERACAO DAS FOLHAS

SERIE 100 - IMPLANTACAO E PLANTAS DE ALVENARIAS	SERIE 600 - MAPEAMENTO DE CAIXILHOS
SERIE 200 - PLANTAS DE LAYOUT	SERIE 700 - MAPEAMENTO DE BANCADAS
SERIE 300 - PLANTAS DE PAGINACAO DE FORRO	SERIE 800 - MAPEAMENTO DE AREAS MOLHADAS
SERIE 400 - PLANTAS DE PAGINACAO DE PISO	SERIE 900 - DETALHES GERAIS
SERIE 500 - CORTES E FACHADAS	

OBSERVAÇÕES GERAIS:

- Todas as medidas em metros exceto onde indicado;
- Antes da execução, conferir todas as medidas no local;
- Não tomar medidas em escala na planta;
- Toda interferência necessária em alvenaria existente deve ter as medidas confirmadas no local e confrontadas com as medidas fornecidas em projeto executivo podendo haver necessidade de ajustes;
- Em caso de reformas, recuperar as áreas que sofrerem danos causados pela intervenção. Principalmente pintura, pisos e jardins. Em cada caso, conferir o padrão existente no local;
- Demais especificações em Memorial Descritivo de Arquitetura.

REV.	DESCRIÇÃO	RESPONSÁVEL	DATA
09	NUMERAÇÃO SALA DE RESÍDUOS		JULHO/2018
08	ADEQUAÇÕES		MAIO/2018
07	REVISÃO GERAL		MAR/2018
06	NÍVEIS / SALA DE RESÍDUOS /SHAFT BARRAMENTO ELÉTRICA		AGO/2016
05	ÁREA DE TRANSFORMADORES		MAIO/2016
04	PD CIRCULAÇÃO		FEV/2016
03	SHAFT CAM EQUIPAMENTOS		AGO/2015
02	PAREDES CORTA FOGO		JUNHO/2015
01	CORREDORES PARA COMPAT. BOMBEIROS		MAIO/2015
00	EMIÇÃO INICIAL		NOV/2014

PLANTA FORRO BLOCO 1 - 1º PAVIMENTO
ESC 1:50

Arquitetura	102 RACK	116 CONFORTO PESSOAL	130 ACOLHIMENTO	144 PLANTÃO
	103 CHEFIA	117 COPIA	131 PLANTÃO	145 PLANTÃO
	104 EXPURGO	118 DML	132 W.C PLANTÃO	146 ANTE CAMARA
	105 ARSENAL	119 SECRETARIA	133 UTI - ADULTO	147 FARMACIA SATELITE
	106 PREPARO DE ANESTÉSICO	120 ESPERA	134 EXPURGO	148 POSTO DE SERVIÇO
	107 POSTO	121 ATENDIMENTO FAMILIAR	135 SANITÁRIO PNE	149 PPP
	108 CAM / EQUIPAMENTOS	122 SECRETARIA	136 SANITÁRIO PNE	150 LAVABO CIRURGICO
	109 ANTE CAMARA	123 CHEFIA	137 ANTE CAMARA	151 W.C
	110 RECUPERAÇÃO POS-ANESTESIA	124 SANITÁRIO PNE	138 ISOLAMENTO	152 W.C PNE ISOLAMENTO
	111 INDICAÇÃO ANESTÉSICA	125 SANITÁRIO PNE	139 ANTE CAMARA	153 W.C PNE ISOLAMENTO
	112 COPIA	126 UTILIDADES	140 ISOLAMENTO	154 FARMACIA
	113 CONFORTO PESSOAL	127 RESÍDUOS	141 CAM / EQUIPAMENTOS	155 SANITÁRIO PNE
	114 VESTIÁRIO FEMININO	128 ANTE CAMARA	142 W.C	156 SANITÁRIO PNE
	115 VESTIÁRIO MASCULINO	129 ESPERA	143 W.C	157 DML
				158 PPP

PLANTA CHAVE

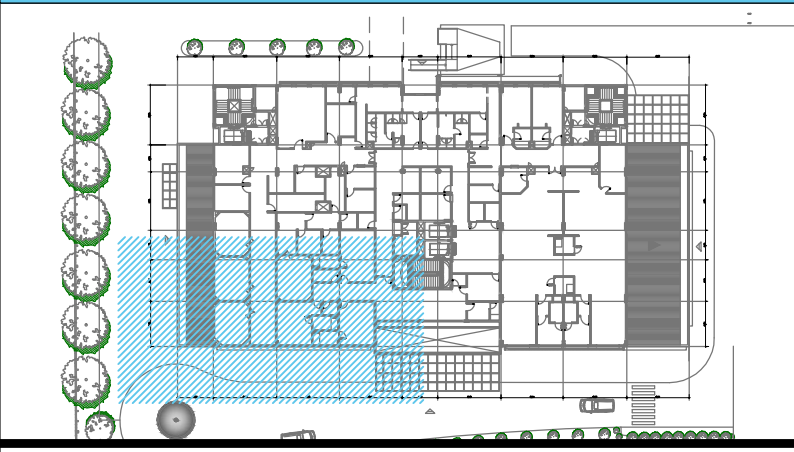

PROJETO EXECUTIVO

construção:

Simétrica Engenharia Ltda.
RUA SÃO CARLOS, 118 - JARDIM
550 PAVÃO - SP - CEP. 05503-200
FONE: (11) 3032-1157 / FAX: (11) 3032-2143
E-mail: simetrica@simetrica.com.br

TEL./FAX 3000 (11) 40141025
E-mail: arkhitekton@arkhitekton.com.br
www.arkhitekton.com.br

Secretaria de Estado da Saúde

GOVERNO DO ESTADO SÃO PAULO

HOSPITAL DE BEBEDOURO
AVENIDA AMÉLIA BERNARDINO CUTRALE - BEBEDOURO - SP

BLOCO 01 - PLANTAS

FORRO 1º PAVIMENTO

H-000 FL-035

Av. Dr. Enéas Carneiro de Aguiar, nº 188, 3º andar
550 PAVÃO-SP Cep 05403-000
Tel. (11)3066 8420 Fax (11)3066 8482

Arq. ADHEMAR DIZIOLI FERNANDES Arq. M. CRISTINA GOMES JOTTEN

Arq. CAMILO CHINGOTTE