

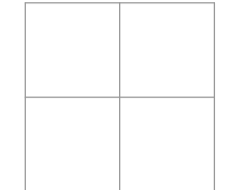

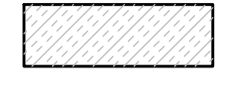



**LEGENDA FORRO**

-  FORRO EM PLACAS DE GESSO MODULAR REMOVÍVEL REVESTIDO COM PELÍCULA DE PVC, ESPESS. = 12.5mm, PD.= 3 M MODULAÇÃO: 625x625mm
-  PINTURA ACRÍLICA SOBRE LAJE
-  FORRO DE GESSO MONOLÍTICO ACARTONADO COM PINTURA LÁTEX ACRÍLICA NA COR BRANCA
-  MOLDURA DO FORRO EM GESSO MONOLÍTICO ACARTONADO COM PINTURA LÁTEX ACRÍLICA NA COR BRANCA
-  FORRO EM GESSO MONOLÍTICO ACARTONADO COM PROTEÇÃO ACÚSTICA E PINTURA LÁTEX ACRÍLICA NA COR BRANCA
-  SEM FORRO
-  INÍCIO DE COLOCAÇÃO

**LEGENDA DE NUMERAÇÃO DAS FOLHAS**

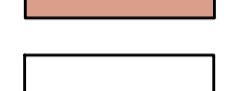
SÉRIE 100 - IMPLANTAÇÃO E PLANTAS DE ALVENARIAS	SÉRIE 600 - MAPEAMENTO DE CAIXILHOS
SÉRIE 200 - PLANTAS DE LAYOUT	SÉRIE 700 - MAPEAMENTO DE BANCADAS
SÉRIE 300 - PLANTAS DE PAGINAÇÃO DE FORRO	SÉRIE 800 - MAPEAMENTO DE ÁREAS MOLHADAS
SÉRIE 400 - PLANTAS DE PAGINAÇÃO DE PISO	SÉRIE 900 - DETALHES GERAIS
SÉRIE 500 - CORTES E FACHADAS	

**OBSERVAÇÕES GERAIS:**

- \* Todas as medidas em metros exceto onde indicado;
- \* Antes da execução, conferir todas as medidas no local;
- \* Não tomar medidas em escala na planta;
- \* Toda interferência necessária em alvenaria existente deve ter as medidas confirmadas no local e confrontadas com as medidas fornecidas em projeto executivo podendo haver necessidade de ajustes;
- \* Em caso de reformas, recuperar as áreas que sofrerem danos causados pela intervenção. Principalmente pintura, pisos e jardins. Em cada caso, conferir o padrão existente no local;
- \* Demais especificações em Memorial Descritivo de Arquitetura.

08 ADEQUAÇÃO	MAIO/2018
07 REVISÃO GERAL	MAR/2018
06 ALVENARIA SALA DE RAIOS X	DEZ/2016
05 PÉ DIREITO DE TODOS OS AMBIENTES / SHAFT DE ELÉTRICA	AGO/2016
04 ESPECIFICAÇÕES SALAS DE RAIOS X, TOMOGRAFIA E RESSONÂNCIA MAGNÉTICA	JULHO/2016
03 NOVAS CASAS DE MÁO,/PD.CIRCULAÇÕES/SALA DE MEDIÇÃO/SALAS RAIOS X	FEV/2016
02 CORREDORES E SALAS FORAM ADAPTADAS PARA ACESSO DE EQUIPAMENTOS	AGO/2015
01 CIRCULAÇÕES DIVIDIDAS PARA ATENDER PROJETO DE BOMBEIRO	MAI/2015
00 EMISSÃO INICIAL	JUL/2014
REV. DESCRIÇÃO	RESPONSÁVEL DATA

**PROJETO EXECUTIVO**



Simétrica Engenharia Ltda.  
Rua São João, 118 - Centro  
São Paulo - SP - CEP: 05003-000  
Fone: (11) 3066-8420 / Fax: (11) 3066-8482  
E-mail: simetrica@simetrica.com.br



arkhitekton ASSOCIADOS  
Rua... 111... 40141025  
E-mail: arkhitekton@arkhitekton.com.br  
www.arkhitekton.com.br



GRUPO TÉCNICO DE EDIFICAÇÕES

Av. Dr. Enéas Carvalho de Aguiar, nº 188, 3º andar  
500 Paulo-SP  
Tel. (11)3066 8420 Cap. (11)3066 8482



HOSPITAL DE BEBEDOURO  
AVENIDA AMÉLIA BERNARDINO CUTRALE - BEBEDOURO - SP  
BLOCO 01 - PLANTAS

FORRO TÉRREO

H-000 FL-029

1:50 MAIO/2018

Arq. ADHEMAR DIZIOLI FERNANDES  
Arq. CRISTINA GOMES JOTTEN  
Arq. CAMILO CHINGOTTE

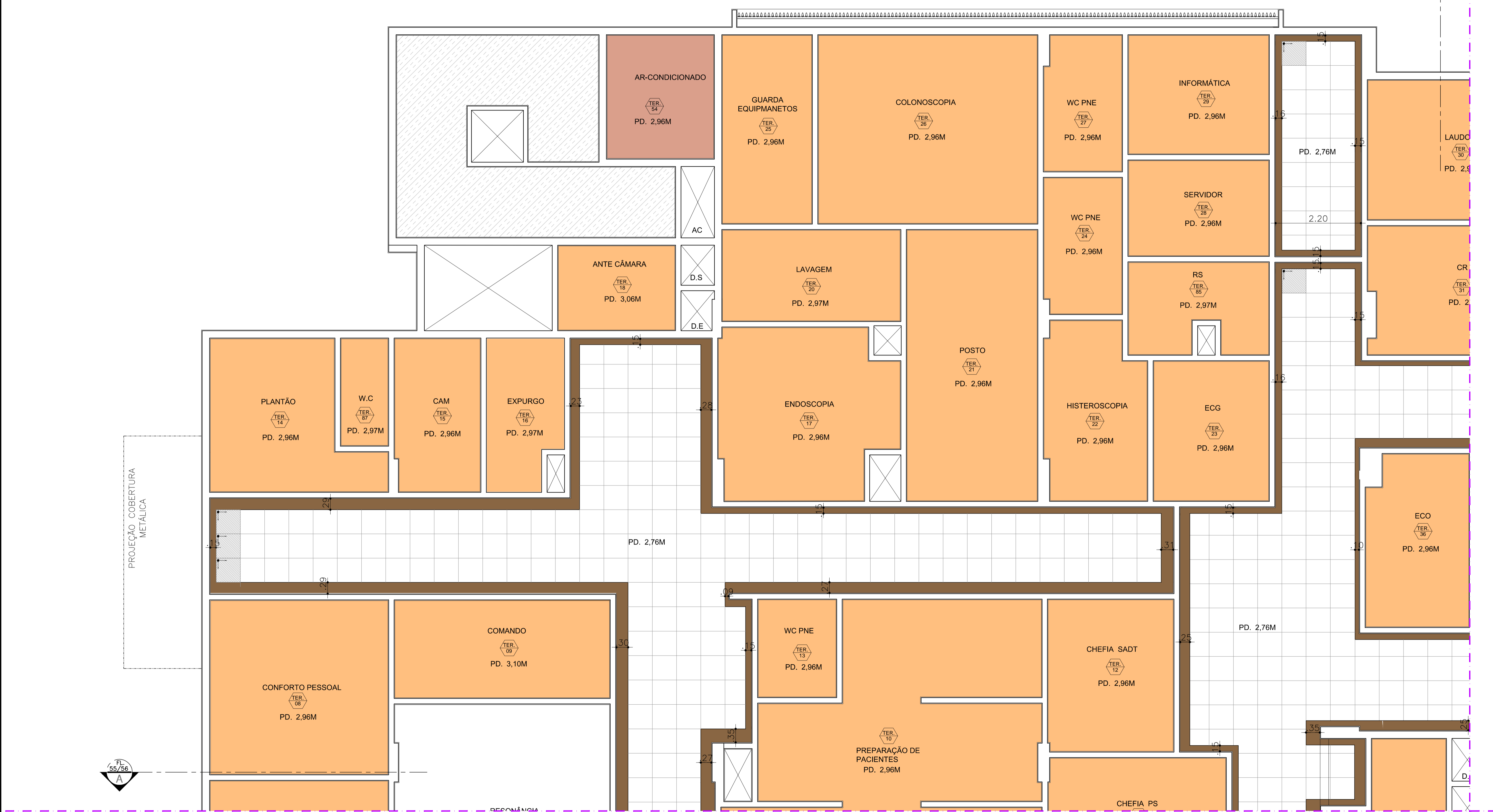

**PLANTA CHAVE**

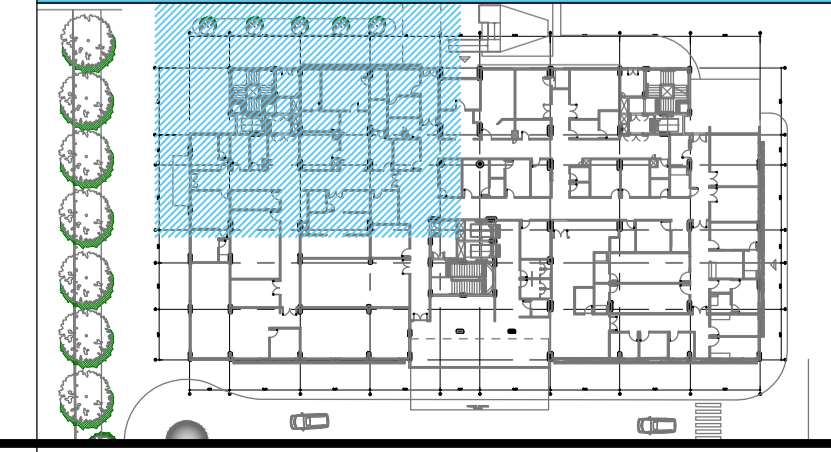

**PLANTA FORRO BLOCO 1 - TÉRREO**  
ESC 1:50

Arquitetura	10 PREPARAÇÃO DE PACIENTES	22 HISTEROSCOPIA	34 RAIO - X CONTRASTE	46 W.C FUNCIONARIOS	58 POSTO/SERVICO	71 PROCEDIMENTOS ESPECIAIS	83 ESPERA
Nº	11 PRONTO SOCORRO	23 E.C.G	35 COMANDO	47 W.C FUNCIONARIOS	59 ANTE CAMARA	72 EXPURGO	84 ANTE CAMARA
1 HALL	12 CHEFIA SADT	24 W.C - PNE	36 ECO	48 CONSULTORIO	60 ISOLAMENTO	73 RECEPCAO SADT	85 RS
2 RECEPCAO	13 W.C - PNE	25 GUARDA DE EQUIPAMENTOS	37 ULTRASSOM	49 GESSO	61 W.C - PNE	74 ESPERA SADT	86 AUDITORIO
3 SABE	14 PLANTAO	26 COLONOSCOPIA	38 SANTUARIO PNE	50 D.M.L	62 W.C - PNE	75 W.C - PNE	87 W.C PLANTAO
4 CHEFIA	15 C.A.M	27 W.C - PNE	39 SANTUARIO PNE	51 D.M.L	63 INALGACAO	76 W.C - PNE	88 W.C PLANTAO
5 EQUIPAMENTOS	16 EXPURGO	28 SERVIDOR	40 ULTRASSOM	52 HIGIENIZACAO	64 MEDIACAO	77 SERVICO SOCIAL	89 CASA DE MAQUINAS
6 RESSONANCIA MAGNETICA	17 ENDOSCOPIA	29 INFORMATICA	41 FARMACIA	53 ADMRECEPCAO	65 CURATIVO	78 ESPERA SADT	90 CASA DE MAQUINAS
7 PLANTAO	18 ANTE-CAMARA	30 LAUDOS	42 W.C - PNE	54 AR CONDICIONADO	66 CONSULTORIO	79 W.C - PNE	
8 CONFORTO PESSOAL	19 AR-CONDICIONADO	31 C.R.	43 TOMOGRAFIA	55 ANTE CAMARA	67 CONSULTORIO	80 W.C - MASCULINO	
9 COMANDO	20 LAVAGEM	32 RAIO - X	44 COMANDO	56 EMERGENCIA PEDIATRICA	68 OBSERVACAO FEMININA	81 W.C - FEMININO	
		21 POSTO	45 EQUIPAMENTOS	57 OBSERVACAO PEDIATRICA	70 LAVABO	82 COPA	

FL 55/56

1A