

CORTE BB
ESC 1:50

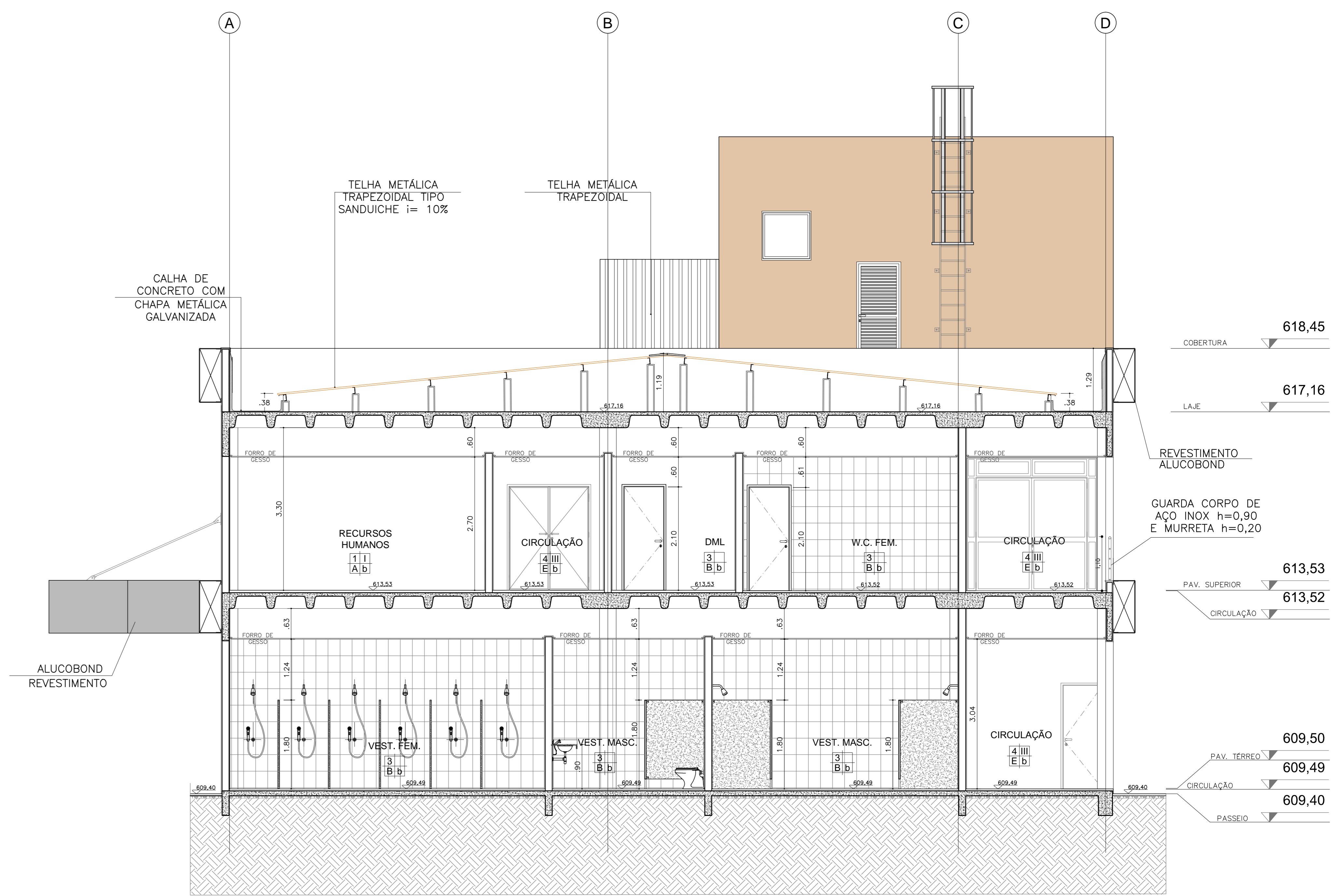

CORTE CC
ESC 1:50

TABELA DE ACABAMENTOS

PISO

- MANTA VINÍLICA FLEXÍVEL COM ESPESURA DE 2,0MM. PARA TRÁFEGO INTENSO. JUNTAS TRATADAS COM SOLDADA EM PVC. REF. TARKETT FADEMAC OU SIMILAR. (VER DESENHO DE PAGINAÇÃO DE PISO).
- MANTA VINÍLICA CONDUTIVA. ALTO TRÁFEGO. FLEXÍVEL E HOMOGÊNEA. CONSTITUÍDA POR LIGA TERMOPLÁSTICA HOMOGÊNEA COMPOSTA POR RESINA VINÍLICA, FIBRAS DE CARBONO E PIGMENTOS. ESPESURA DE 2,0MM. MODELO TORO EL. NA COR VERDE REF. 115 DA TARKETT FADEMAC OU SIMILAR. (VER DESENHO DE PAGINAÇÃO).
- PORCELANATO EM PLACAS DE 40 X 40 cm ACABAMENTO BRILHANTE. REF. ELIANE OU SIMILAR.
- PORCELANATO EM PLACAS DE 60 X 60 cm ACABAMENTO ANTI - DERRAPANTE. REF. ELIANE OU SIMILAR.
- CIMENTADO DESEMPENADO LISO SOBRE LAJE IMPERMEABILIZADA.
- PISO CERÂMICO EXTRUDADO ALTA RESISTÊNCIA DE 24 x 11 cm. REF. GAIL OU SIMILAR.

RODAPÉ

- RODAPÉ VINÍLICO BOLEADO TIPO HOSPITALAR. H=7,0 cm DE ALTURA. EM NÍVEL. A SER EXECUTADO COM A PRÓPRIA MANTA. CONFORME ESPECIFICAÇÃO DO FABRICANTE. REF. TATKETT FADEMAC OU SIMILAR.
- RODAPÉ VINÍLICO CONDUTIVO BOLEADO TIPO HOSPITALAR. H=7,0 cm DE ALTURA. EM NÍVEL. A SER EXECUTADO COM A PRÓPRIA MANTA. CONFORME ESPECIFICAÇÃO DO FABRICANTE. REF. TATKETT FADEMAC OU SIMILAR.
- RODAPÉ EM PORCELANATO RÚSTICO MESMA REF. PISO 4. H= 10 cm DE ALTURA. REF. ELIANE OU SIMILAR.
- RODAPÉ EM CIMENTADO DESEMPENADO ACAB. EM BOLEADO
- RODAPÉ DE CERÂMICA EXTRUDADA MESMA REF. PISO 6. H= 12 cm DE ALTURA. REF. GAIL OU SIMILAR.

PAREDE

- PINTURA LATEX ACRÍLICA. ACABAMENTO ACETINADO. LAVÁVEL. LINHA HOSPITALAR PAREDES E TETO. REF. SHERWIN WILLIAMS OU SIMILAR.
- REVESTIMENTO CERÂMICO ACETINADO 25 X 33,5 cm. REF. DUNE SAND - ELIANE.
- PINTURA EPOXI HIDROSSOLÚVEL. ACABAMENTO SEMI-BRILHO. REF. INTERNACIONAL TINTAS OU SIMILAR.
- MASSA BARITADA COM PINTURA ACRÍLICA. COR BRANCA
- LATEX ACRÍLICA. ACABAMENTO NORMAL. REF. SHERWIN WILLIAMS OU SIMILAR

TETO

- FORRO REMOVÍVEL DE GESSO ACARTONADO REVESTIDO C/ PELÍCULA DE PVC
- FORRO DE GESSO MONOLÍTICO ACARTONADO COM PINTURA LATEX ACRÍLICA NA COR BRANCA
- PINTURA LATEX PVA SOBRE LAJE. REF. SUIVINIL OU SIMILAR.
- FORRO ACÚSTICO

LEGENDA DE INDICADORES

- INDICADOR DE COMPONENTES DE MADEIRA
- INDICADOR DE COMPONENTES DE ALUMÍNIO OU FERRO
- IND. DE BANCADAS DE AÇO INOX, GRANITO E MADEIRA
- INDICADOR DE AMPLIAÇÃO DE ÁREAS MOLHADAS
- INDICADOR DE NOTAS DE PROJETO

LEGENDA DE NUMERAÇÃO DAS FOLHAS

SÉRIE 100 - IMPLANTAÇÃO E PLANTAS DE ALVENARIAS	SÉRIE 600 - MAPEAMENTO DE CAIXILHOS
SÉRIE 200 - PLANTAS DE LAYOUT	SÉRIE 700 - MAPEAMENTO DE BANCADAS
SÉRIE 300 - PLANTAS DE PAGINAÇÃO DE FORRO	SÉRIE 800 - MAPEAMENTO DE ÁREAS MOLHADAS
SÉRIE 400 - PLANTAS DE PAGINAÇÃO DE PISO	SÉRIE 900 - DETALHES GERAIS
SÉRIE 500 - CORTES E FACHADAS	

OBSERVAÇÕES GERAIS:

- Todas as medidas em metros exceto onde indicado;
- Antes da execução, conferir todas as medidas no local;
- Não tomar medidas em escala no planta;
- Toda interferência necessária em alvenaria existente deve ter as medidas confirmadas no local e confrontadas com as medidas fornecidas em projeto executivo podendo haver necessidade de ajustes;
- Em caso de reformas, recuperar as áreas que sofreram danos causados pela intervenção. Principalmente pintura, pisos e jardins. Em cada caso, conferir o padrão existente no local;
- Demais especificações em Memorial Descritivo de Arquitetura.

07	REVISÃO COBERTURA	ABRIL/2
06	REVISÃO ESPESURA ALVENARIAS	DEZ/2
05	ALTERAÇÃO NO PEITORIL DOS CAIXILHOS DO PAV. TERREO	NOV/2
04	ESCALADA EXTERNA PARA ATENDER NORMAS CORPO DE BOMBEIRO	OUT/2
03	LOCAÇÃO NECROTÉRIO	OUT/2
02	LOCAÇÃO DE 02 NOVOS PILARES	SET/2
01	ALTERAÇÃO NO LAYOUT DOS VESTIÁRIOS	JUL/2
00	EMIÇÃO INICIAL	JUL/2
REV.	DESCRIÇÃO	RESPONSÁVEL DAT.

PROJETO EXECUTIVO



Secretaria de Estado da Saúde
GOVERNO DO ESTADO DE SÃO PAULO

HOSPITAL DE BEBEDOURO
XENIA AMÉLIA BERNARDINO OLIVEIRA - BEBEDOURO - SP
BLOCO 02 - CORTE BB/CC
BLOCO DE SERVIÇOS

CORTE BB/CC BL - 02
H=000
FL-024

Ar. Dr. Enée Corvelto de Aguiar, nº 186, 3º andar
São Paulo-SP. Cep: 05403-000
Tel: (11)3066-8420 Fax: (11)3066-8482
Arq. ADHEMAR DIZIOLI FERNANDES
Arq. M. CRISTINA GOMES JOTTEN
Arq. CAMILO CHINGOTTI