

PLANTA LAYOUT BLOCO 1 - 1º PAVIMENTO
ESC 1:50

Arquitetura	Arquitetura	Arquitetura	Arquitetura
01 SALA DE CIRURGIA PEQUENA	102 RACK	116 CONFORTE PESSOAL	130 ACOLHIMENTO
02 SALA DE CIRURGIA PEQUENA	103 CHEFIA	117 COPA	131 PLANTÃO
03 SALA DE CIRURGIA PEQUENA	104 EXPURGO	118 DM	132 W.C PLANTÃO
04 SALA DE CIRURGIA PEQUENA	105 ARSENAL	119 SECRETARIA	133 UTI - ADULTO
05 SALA DE PARTO CIRURGICO	106 PREPARO DE ANESTESICO	120 ESPERA	134 EXPURGO
06 SANITARIO	107 POSTO	121 ATENDIMENTO FAMILIAR	135 SANITARIO PNE
07 SANITARIO	108 CAM / EQUIPAMENTOS	122 SECRETARIA	136 SANITARIO PNE
08 SANITARIO	109 ANTE CAMARA	123 CHEFIA	137 ANTE CAMARA
09 SANITARIO	110 RECUPERACAO POSANESTESIA	124 SANITARIO PNE	138 ISOLAMENTO
10 ANTE CAMARA	111 INDICACAO ANESTESICA	125 SANITARIO PNE	139 ANTE CAMARA
11 COBERTURA METALICA	112 COPA	126 UTILIDADES	140 ISOLAMENTO
12 COBERTURA METALICA	113 CONFORTE PESSOAL	127 RESIDUOS	141 CAM / EQUIPAMENTOS
13 COBERTURA METALICA	114 VESTIARIO FEMININO	128 ANTE CAMARA	142 W.C
14 COBERTURA METALICA	115 VESTIARIO MASCULINO	129 ESPERA	143 W.C
15 COBERTURA METALICA			144 PLANTAO
16 COBERTURA METALICA			145 PLANTAO
17 COBERTURA METALICA			146 ANTE CAMARA
18 COBERTURA METALICA			147 FARMACIA SATELITE
19 COBERTURA METALICA			148 POSTO DE SERVIÇO
20 COBERTURA METALICA			149 PPP
			150 AVARIADO CIRURGICO
			151 W.C
			152 W.C PNE ISOLAMENTO
			153 W.C PNE ISOLAMENTO
			154 FARMACIA
			155 SANITARIO PNE
			156 SANITARIO PNE
			157 DM
			158 PPP

PLANTA CHAVE

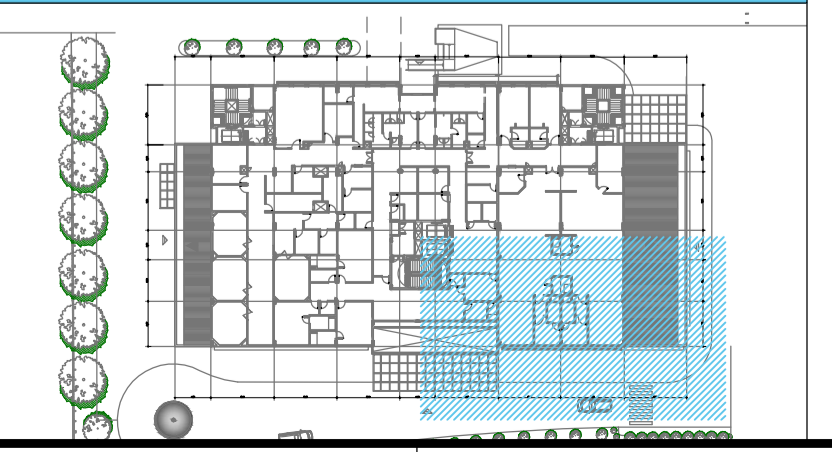

- OBSERVAÇÕES GERAIS:**
- Todas as medidas em metros exceto onde indicado;
 - Antes da execução, conferir todas as medidas no local;
 - Não tomar medidas em escala na planta;
 - Toda interferência necessária em alvenaria existente deve ter as medidas confirmadas no local e confrontadas com as medidas fornecidas em projeto executivo podendo haver necessidade de ajustes;
 - Em caso de reformas, recuperar as áreas que sofrerem danos causados pela intervenção. Principalmente pintura, pisos e jardins. Em cada caso, conferir o padrão existente no local;
 - Considerar 10 cm de boveda nas portas PNE e 5cm nas demais;
 - Demais especificações em Memorial Descritivo de Arquitetura.

TABELA DE ACABAMENTOS

- PISO**
- PISO DE CONCRETO ARMADO DESEMPENADO E ALISADO
 - PISO CERÂMICO PORCELANATO, EM PLACAS DE 60 X 60 cm, ACABAMENTO ANTI-DERRAPANTE
 - MANTA VINÍLICA FLEXÍVEL, COM ESPESURA DE 2,0MM, PARA TRÁFEGO INTENSO, JUNTAS TRATADAS COM SOLDA EM PVC. REF. TARKETT FADEMAC OU SIMILAR. VER DESENHO DE PAGINAÇÃO DE PISO.
 - PISO CERÂMICO, PLACAS 40 X 40 cm, BRANCO ACETINADO, REF. ELIANE OU SIMILAR
 - PISO CERÂMICO EXTRUDADO ALTA RESISTENCIA, PLACAS 30 X 18 cm, REF. GAIL OU SIMILAR
 - MANTA VINÍLICA CONDUTIVA, ALTO TRÁFEGO, FLEXÍVEL E HOMOGÊNEA, CONSTITUÍDA POR LIGA TERMOPLÁSTICA HOMOGÊNEA COMPOSTA POR RESINA VINÍLICA, FIBRAS DE CARBONO E PIGMENTOS, ESPESURA DE 2,0MM. MODELO TORO EL, REF. TARKETT FADEMAC OU SIMILAR. (VER DESENHO DE PAGINAÇÃO).
 - PISO EM GRANITO LEVIGADO CINZA ANDORINHA
- RODAPE**
- RODAPE EM CIMENTADO NIVELADO E QUEIMADO
 - RODAPE CERÂMICO PORCELANATO ANTI DERRAPANTE, H=10 cm DE ALTURA, REF. ELIANE OU SIMILAR.
 - RODAPE VINÍLICO BOLEADO TIPO HOSPITALAR, H=7,0 cm DE ALTURA, EM NÍVEL, A SER EXECUTADO COM A PRÓPRIA MANTA, CONFORME ESPECIFICAÇÃO DO FABRICANTE. REF. TATKETT FADEMAC OU SIMILAR.
 - RODAPE VINÍLICO CONDUTIVO BOLEADO TIPO HOSPITALAR, H=7,0 cm DE ALTURA, EM NÍVEL, A SER EXECUTADO COM A PRÓPRIA MANTA, CONFORME ESPECIFICAÇÃO DO FABRICANTE. REF. TATKETT FADEMAC OU SIMILAR.
 - RODAPE CERÂMICO EXTRUDADO, MESMA REFERENCIA PISO 5, H=12 cm DE ALTURA, REF. GAIL OU SIMILAR.
 - RODAPE CERÂMICO BRANCO ACETINADO H=10 cm DE ALTURA, REF. ELIANE OU SIMILAR.
 - RODAPE EM GRANITO LEVIGADO CINZA ANDORINHA H=10 cm DE ALTURA.
- PAREDE**
- BASE CHAPISCO E EMBOÇO PARA PINTURA ACRÍLICA. ACABAMENTO ACETINADO LAVÁVEL. REF. SHERWIN WILLIAMS OU SIMILAR.
 - BASE CHAPISCO E EMBOÇO PARA PINTURA ACRÍLICA. ACABAMENTO ACETINADO LAVÁVEL. LINHA HOSPITALAR PAREDES E TETO. REF. SHERWIN WILLIAMS OU SIMILAR.
 - REVESTIMENTO CERÂMICO ACETINADO, 25 X 33,5 cm. ATÉ O TETO, REF. ELIANE OU SIMILAR
 - PINTURA EPÓXI HIDROSSOLÚVEL. ACABAMENTO SEMI-BRILHO. REF. INTERNACIONAL TINTAS OU SIMILAR.
 - PINTURA LÁTEX ACRÍLICA. ACABAMENTO ACETINADO LAVÁVEL. LINHA HOSPITALAR PAREDES E TETO. REF. SHERWIN WILLIAMS OU SIMILAR. (PREVER PROTEÇÃO RADIOLOGIA COM MASSA BARTADA).
- TETO**
- FORRO EM PLACAS DE GESSO MODULAR REMOVÍVEL REVESTIDO COM PELÍCULA DE PVC 62,5 X 62,5 cm.
 - FORRO DE GESSO MONOLÍTICO ACARTONADO COM PINTURA LÁTEX ACRÍLICA NA COR BRANCA
 - PINTURA ACRÍLICA SOBRE LAJE
 - FORRO DE GESSO MONOLÍTICO ACARTONADO COM PINTURA LÁTEX ACRÍLICA NA COR BRANCA COM PROTEÇÃO ACÚSTICA

LEGENDA DE INDICADORES

PM 00	INDICADOR DE PORTA DE MADEIRA	ALVENARIA A CONSTRUIR
PA 00	INDICADOR DE PORTA DE ALUMÍNIO	BATE-MACAS TIPO CORRIMÃO
PF 00	INDICADOR DE PORTA DE CORTA FOGO	BATE-CAMAS DE PAREDE
JA 00	INDICADOR DE JANELAS DE ALUMÍNIO OU FERRO	CERÂMICA 7,5 X 7,5cm
BA 00	IND. DE BANCADAS DE AÇO INOX	PAREDE COM PROTEÇÃO CONTRA FOGO
BM 00	IND. DE BANCADAS DE MADEIRA REVESTIDA COM FÓRMICA	PAREDE DE DRYWALL A SER FEITA DEPOIS DE INSTALAÇÃO DE EQUIPAMENTOS PARA EXAME
BG 00	IND. DE BANCADAS DE GRANITO	
AM 00	INDICADOR DE AMPLIAÇÃO DE ÁREAS MOLHADAS	
TE 00	INDICADOR DE PAVIMENTO E NÚMERO DE AMBIENTE	

LEGENDA

LEGENDA DE NUMERAÇÃO DAS FOLHAS

SÉRIE 100 - IMPLANTACÃO E PLANTAS DE ALVENARIAS	SÉRIE 600 - DETALHAMENTO DE CAXILHOS
SÉRIE 200 - PLANTAS DE LAYOUT	SÉRIE 700 - DETALHAMENTO DE BANCADAS
SÉRIE 300 - PLANTAS DE PAGINAÇÃO DE FORRO	SÉRIE 800 - DETALHAMENTO DE ÁREAS MOLHADAS
SÉRIE 400 - PLANTAS DE PAGINAÇÃO DE PISO	SÉRIE 900 - DETALHES GERAS
SÉRIE 500 - CORTES E FACHADAS	

REV.	DESCRIÇÃO	RESPONSÁVEL	DATA
18	NUMERAÇÃO SALA RESIDUOS		JULHO/2018
17	ADEQUAÇÕES		MAIO/2018
16	REVISÃO GERAL		MAR/2018
15	PISO ESCADAS		MAIO/2017
14	CAXILHO JA 11		NOV/2016
13	PORTA CORTA FOGO SHAFT		SET/2016
12	INDICAÇÃO BANCADA DE MADEIRA UTI		SET/2016
11	NÍVEIS / SALA DE RESÍDUOS /SHAFT BARRAMENTO ELÉTRICA		AGO/2016
10	VISOR ISOLAMENTO		JULHO/2016
09	ÁREA DE TRANSFORMADORES		MAIO/2016
08	PD CIRCULAÇÃO		FEV/2016
07	SHAFT CAM EQUIPAMENTOS		AGO/2015
06	PORTA E PAREDES CORTA FOGO		JUNHO/2015
05	NUMERAÇÃO DE BANCADAS		MAIO/2015
04	INFORMAÇÕES GERAIS / BOMBEIROS		MAIO/2015
03	DUCHAS HIGIÊNICAS / RALOS		JAN/2015
02	REVISÃO ESTRUTURA E COTAS NÍVEIS		NOV/2014
01	REVISÃO ESCADAS, ELEVADORES E DUTOS		NOV/2014
00	EMISSIONAL INICIAL		JUL/2014

PROJETO EXECUTIVO

construção:

Simétrica
Simétrica Engenharia Ltda.
Rua São Paulo, 118 - 08080
550 Paulo - SP - CEP: 08020-20
Fone: (11) 383-1157 / (11) 3831-2143
E-mail: simetrica@simetrica.com.br

arkhitekton
ASSOCIADOS
Rua...
Tel./Fax: (11) 40141025
E-mail: arkhitekton@arkhitekton.com.br
www.arkhitekton.com.br

Secretaria de Estado da Saúde

HOSPITAL DE BEBEDOURO
AVENIDA AMÉLIA BERNARDINO CUTRLE - BEBEDOURO - SP
BLOCO 01 - PLANTAS

GRUPO TÉCNICO DE EDIFICAÇÕES

LAYOUT 1º PAVIMENTO

H-000 FL-024

Av. Dr. Enéas Carvalho de Aguiar, nº 188, 3º andar
550 Paulo - SP
Tel. (11)3066 8420 Fax (11)3066 8482

Arq. ADHEMAR DIZIOLI FERNANDES
Arq. CRISTINA GOMES JOTTEN
Arq. CAMILO CHINGOTTI