

PLANTA LAYOUT BLOCO 1 - 1º PAVIMENTO
ESC 1:50

102 RACK	116 CONFORTO PESSOAL	130 ACOLHIMENTO	144 PLANTÃO
103 CHEFIA	117 COPA	131 PLANTÃO	145 PLANTÃO
104 EXPURGO	118 DML	132 WC PLANTÃO	146 ANTE CÂMARA
105 ARENAL	119 SECRETARIA	133 UTI ADULTO	147 FARMÁCIA SATELITE
106 PREPARO DE ANESTESICO	120 ESPERA	134 EXPURGO	148 POSTO DE SERVIÇO
107 SALA DE CIRURGIA PEQUENA	121 ATENDIMENTO FAMILIAR	135 SANITÁRIO PNE	149 PPP
108 SALA DE CIRURGIA PEQUENA	122 SECRETARIA	136 SANITÁRIO PNE	150 CAM EQUIPAMENTOS
109 SALA DE PARTO CIRURGICO	123 CHEFIA	137 ANTE CÂMARA	151 WC
110 RECUPERACAO POS-ANESTESIA	124 SANITÁRIO PNE	138 ISOLAMENTO	152 WC PNE ISOLAMENTO
111 INDICAÇÃO ANESTÉSICA	125 SANITÁRIO PNE	139 ANTE CÂMARA	153 WC PNE ISOLAMENTO
112 COPA	126 RESÍDUOS	140 ISOLAMENTO	154 FARMÁCIA
113 CONFORTO PESSOAL	127 ANTE CÂMARA	141 CAM EQUIPAMENTOS	155 SANITÁRIO PNE
114 VESTIÁRIO FEMININO	128 ESPERA	142 WC	156 SANITÁRIO PNE
115 VESTIÁRIO MASCULINO		143 WC	157 DML
		144 PPP	158 PPP

PLANTA CHAVE

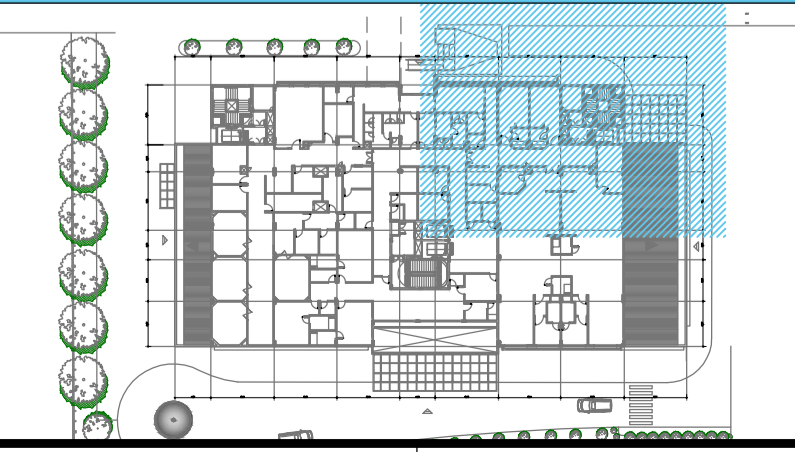

- OBSERVAÇÕES GERAIS:**
- Todas as medidas em metros exceto onde indicado;
 - Antes da execução, conferir todas as medidas no local;
 - Não tomar medidas em escala no ponto;
 - Toda interferência necessária em alvenaria existente deve ter as medidas confirmadas no local e contratadas com as medidas fornecidas em projeto executivo podendo haver necessidade de ajustes;
 - Em caso de reformas, recuperar as áreas que sofreram danos causados pela intervenção. Principalmente pintura, piso e jardins. Em cada caso, conferir o padrão existente no local;
 - Considerar 10 cm de boneca nas portas PNE e 5cm nas demais;
 - Demais especificações em Memorial Descritivo de Arquitetura.

TABELA DE ACABAMENTOS

- PISO**
- PISO DE CONCRETO ARMADO DESEMPENADO E ALISADO
 - PISO CERÂMICO PORCELANATO EM PLACAS DE 60 x 60 cm, ACABAMENTO ANTI-DERRAPANTE
 - MANTA VINÍLICA FLEXÍVEL COM ESPESURA DE 2,0MM, PARA TRÁFEGO INTENSO, JUNTAS TRATADAS COM SOLDA EM PVC. REF. TARKETT FADEMAC OU SIMILAR. VER DESENHO DE PAGINAÇÃO DE PISO.
 - PISO CERÂMICO, PLACAS 40 x 40 cm, BRANCO ACETINADO, REF. ELIANE OU SIMILAR
 - PISO CERÂMICO EXTRUDADO ALTA RESISTENCIA, PLACAS 30 x 18 cm, REF. GAIL OU SIMILAR
 - MANTA VINÍLICA CONDUTIVA, ALTO TRÁFEGO, FLEXÍVEL E HOMOGÊNEA, CONSTITUÍDA POR LIGA TERMOPLÁSTICA HOMOGÊNEA COMPOSTA POR RESINA VINÍLICA, FIBRAS DE CARBONO E PIGMENTOS, ESPESURA DE 2,0MM. MODELO TORO EL, REF. TARKETT FADEMAC OU SIMILAR. (VER DESENHO DE PAGINAÇÃO).
 - PISO EM GRANITO LEVIGADO CINZA ANDORINHA
- RODAPE**
- RODAPE EM CIMENTADO NIVELADO E QUEIMADO
 - RODAPE CERÂMICO PORCELANATO ANTI DERRAPANTE, H=10 cm DE ALTURA, REF. ELIANE OU SIMILAR.
 - RODAPE VINÍLICO BOLEADO TIPO HOSPITALAR, H=7,0 cm DE ALTURA, EM NÍVEL, A SER EXECUTADO COM A PRÓPRIA MANTA, CONFORME ESPECIFICAÇÃO DO FABRICANTE. REF. TATKETT FADEMAC OU SIMILAR.
 - RODAPE VINÍLICO CONDUTIVO BOLEADO TIPO HOSPITALAR, H=7,0 cm DE ALTURA, EM NÍVEL, A SER EXECUTADO COM A PRÓPRIA MANTA, CONFORME ESPECIFICAÇÃO DO FABRICANTE. REF. TATKETT FADEMAC OU SIMILAR.
 - RODAPE CERÂMICO EXTRUDADO, MESMA REFERÊNCIA PISO 5, H= 12 cm DE ALTURA, REF. GAIL OU SIMILAR.
 - RODAPE CERÂMICO BRANCO ACETINADO H= 10 cm DE ALTURA, REF. ELIANE OU SIMILAR.
 - RODAPE EM GRANITO LEVIGADO CINZA ANDORINHA H= 10 cm DE ALTURA.
- PAREDE**
- BASE CHAPISCO E EMBOÇO PARA PINTURA ACRÍLICA. ACABAMENTO ACETINADO LAVÁVEL. REF. SHERWIN WILLIAMS OU SIMILAR.
 - BASE CHAPISCO E EMBOÇO PARA PINTURA ACRÍLICA. ACABAMENTO ACETINADO LAVÁVEL. LINHA HOSPITALAR PAREDES E TETO. REF. SHERWIN WILLIAMS OU SIMILAR.
 - REVESTIMENTO CERÂMICO ACETINADO, 25 X 33,5 cm, ATÉ O TETO, REF. ELIANE OU SIMILAR
 - PINTURA EPÓXI HIDROSSOLÚVEL, ACABAMENTO SEMI-BRILHO, REF. INTERNACIONAL TINTAS OU SIMILAR.
 - PINTURA LÁTEX ACRÍLICA, ACABAMENTO ACETINADO LAVÁVEL, LINHA HOSPITALAR PAREDES E TETO. REF. SHERWIN WILLIAMS OU SIMILAR. (PREVER PROTEÇÃO RADIOLOGIA COM MASSA BARIADA)
- TETO**
- FORRO EM PLACAS DE GESSO MODULAR REMOVÍVEL REVESTIDO COM PELÍCULA DE PVC 62,5 x 62,5 cm.
 - FORRO DE GESSO MONOLÍTICO ACARTONADO COM PINTURA LÁTEX ACRÍLICA NA COR BRANCA
 - PINTURA ACRÍLICA SOBRE LAJE
 - FORRO DE GESSO MONOLÍTICO ACARTONADO COM PINTURA LÁTEX ACRÍLICA NA COR BRANCA COM PROTEÇÃO ACÚSTICA

LEGENDA DE INDICADORES

PA 00	INDICADOR DE PORTA DE MADEIRA	BA 00	IND. DE BANCADAS DE AÇO INOX
PA 01	INDICADOR DE PORTA DE ALUMÍNIO	BM 00	IND. DE BANCADAS DE MADEIRA REVESTIDA COM FÓRMICA
PF 00	INDICADOR DE PORTA DE CORTA FOGO	BG 00	IND. DE BANCADAS DE GRANITO
JA 00	INDICADOR DE JANELAS DE ALUMÍNIO OU FERRO	AM 00	INDICADOR DE AMPLIAÇÃO DE ÁREAS MOLHADAS
BA 00	IND. DE BANCADAS DE AÇO INOX	PA 00	INDICADOR DE PAVIMENTO E NÚMERO DE AMBIENTE
BM 00	IND. DE BANCADAS DE MADEIRA REVESTIDA COM FÓRMICA		
BG 00	IND. DE BANCADAS DE GRANITO		
AM 00	INDICADOR DE AMPLIAÇÃO DE ÁREAS MOLHADAS		
PA 00	INDICADOR DE PAVIMENTO E NÚMERO DE AMBIENTE		

LEGENDA

---	ALVENARIA A CONSTRUIR
---	BATE-MACAS TIPO CORRIMÃO
---	BATE-CAMAS DE PAREDE
---	CERÂMICA 7,5 x 7,5cm
---	PAREDE COM PROTEÇÃO CONTRA FOGO
---	PAREDE DE DRYWALL A SER FEITA DEPOIS DE INSTALAÇÃO DE EQUIPAMENTOS PARA EXAME

LEGENDA DE NUMERAÇÃO DAS FOLHAS

SERIE 100 - IMPLANTACÃO E PLANTAS DE ALVENARIAS	SERIE 600 - DETALHAMENTO DE CAXILHOS
SERIE 200 - PLANTAS DE LAYOUT	SERIE 700 - DETALHAMENTO DE BANCADAS
SERIE 300 - PLANTAS DE PAGINAÇÃO DE FORRO	SERIE 800 - DETALHAMENTO DE ÁREAS MOLHADAS
SERIE 400 - PLANTAS DE PAGINAÇÃO DE PISO	SERIE 900 - DETALHES GERIAS
SERIE 500 - CORTES E FACHADAS	

NUMERAÇÃO	DESCRIÇÃO	RESPONSÁVEL	DATA
18	NUMERAÇÃO SALA RESÍDUOS		JULHO/2018
17	ADEQUAÇÕES		MAIO/2018
16	REVISÃO GERAL		MAR/2018
15	PISO ESCADAS		MAIO/2017
14	CAXILHO JA 11		NOV/2016
13	PORTA CORTA FOGO SHAFT		SET/2016
12	INDICAÇÃO BANCADA DE MADEIRA UTI		SET/2016
11	NÍVEIS / SALA DE RESÍDUOS /SHAFT BARRAMENTO ELÉTRICA		AGO/2016
10	VISOR ISOLAMENTO		JULHO/2016
09	ÁREA DE TRANSFORMADORES		MAIO/2016
08	PD CIRCULAÇÃO		FEV/2016
07	SHAFT CAM EQUIPAMENTOS		AGO/2015
06	PORTA E PAREDES CORTA FOGO		JUNHO/2015
05	NUMERAÇÃO DE BANCADAS		MAIO/2015
04	INFORMAÇÕES GERAIS / BOMBEIROS		MAIO/2015
03	DUCHAS HIGIÊNICAS / RALOS		JAN/2015
02	REVISÃO ESTRUTURA E COTAS NÍVEIS		NOV/2014
01	REVISÃO ESCADAS, ELEVADORES E DUTOS		NOV/2014
00	EMIÇÃO INICIAL		JUL/2014
REV.	DESCRIÇÃO	RESPONSÁVEL	DATA

PROJETO EXECUTIVO

construção:

Simétrica
Simétrica Engenharia Ltda.
Rua. São João, 118 - 04090
550 Paulo - SP - CEP: 04090-20
FONE: (11) 3066-8420 / FAX: (11) 3066-8482
E-MAIL: simetrica@simetrica.com.br

arkhitekton
ASSOCIADOS
Rua. São João, 118 - 04090
550 Paulo - SP - CEP: 04090-20
FONE: (11) 3066-8420 / FAX: (11) 3066-8482
E-MAIL: arkhitekton@arkhitekton.com.br

Secretaria de Estado da Saúde

HOSPITAL DE BEBEDOURO
AVENIDA AMÉLIA BERNARDINO CUNHA - BEBEDOURO - SP
BLOCO 01 - PLANTAS

GRUPO TÉCNICO DE EDIFICAÇÕES

LAYOUT 1º PAVIMENTO

H-000 FL-022

1:50 JULHO/2018

Arq. Dr. Edson Corvelho de Aguiar, nº 188, 3º andar
550 Paulo-SP Cep 05403-000
Tel. (11)3066 8420 Fax (11)3066 8482

Arq. ADHEMAR DIZIOLI FERNANDES
Arq. CAMILO CHINGOTTO