

1A PLANTA LAYOUT BLOCO 1 - TÉRREO
ESC 1:50

PLANTA CHAVE

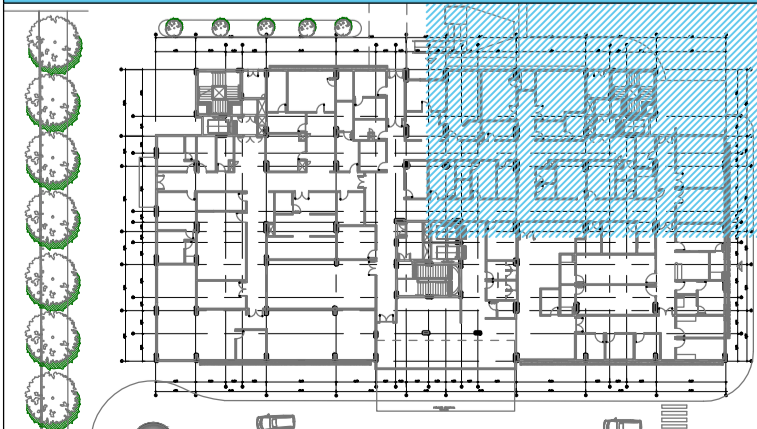

- OBSERVAÇÕES GERAIS:**
- Todas as medidas em metros exceto onde indicado;
 - Antes da execução, conferir todas as medidas no local;
 - Não tomar medidas em escala na planta;
 - Toda interferência necessária em alvenaria existente deve ter as medidas confirmadas no local e confrontadas com as medidas fornecidas em projeto executivo podendo haver necessidade de ajustes;
 - Em caso de reformas, recuperar as áreas que sofreram danos causados pela intervenção. Principalmente pintura, pisos e jardins. Em cada caso, conferir o padrão existente no local;
 - Considerar 10 cm de bancada nas portas PNE e 5cm nas demais;
 - Demais especificações em Memorial Descritivo de Arquitetura.

- TABELA DE ACABAMENTOS**
- PISO**
- PISO DE CONCRETO ARMADO DESEMPENADO E ALISADO
 - PISO CERÂMICO PORCELANATO EM PLACAS DE 60 X 60 cm, ACABAMENTO ANTI-DERRAPANTE.
 - MANTA VINÍLICA FLEXÍVEL COM ESPESURA DE 2,0MM, PARA TRÁFEGO INTENSO, JUNTAS TRATADAS COM SOLDA EM PVC, REF. TARKETT FADEMAC OU SIMILAR, VER DESENHO DE PAGINAÇÃO DE PISO.
 - PISO CERÂMICO, PLACAS 40 x 40 cm, BRANCO ACETINADO, REF. ELIANE OU SIMILAR
 - PISO CERÂMICO EXTRUDADO ALTA RESISTÊNCIA, PLACAS 30 x 18 cm, REF. GAIL OU SIMILAR
 - MANTA VINÍLICA CONDUTIVA, ALTO TRÁFEGO, FLEXÍVEL E HOMOGÊNEA, CONSTITUÍDA POR LIGA TERMOPLÁSTICA HOMOGÊNEA COMPOSTA POR RESINA VINÍLICA, FIBRAS DE CARBONO E PIGMENTOS, ESPESURA DE 2,0MM, MODELO TORO EL, REF. TARKETT FADEMAC OU SIMILAR, (VER DESENHO DE PAGINAÇÃO).
 - PISO EM GRANITO LEVIGADO CINZA ANDORINHA
- RODAPE**
- RODAPE EM CIMENTADO NIVELADO E QUEIMADO
 - RODAPE CERÂMICO PORCELANATO ANTI DERRAPANTE, H=10 cm de ALTURA, REF. ELIANE OU SIMILAR.
 - RODAPE VINÍLICO BOLEADO TIPO HOSPITALAR, H=7,0 cm de ALTURA, EM NÍVEL, A SER EXECUTADO COM A PRÓPRIA MANTA, CONFORME ESPECIFICAÇÃO DO FABRICANTE, REF. TATKETT FADEMAC OU SIMILAR.
 - RODAPE VINÍLICO CONDUTIVO BOLEADO TIPO HOSPITALAR, H=7,0 cm de ALTURA, EM NÍVEL, A SER EXECUTADO COM A PRÓPRIA MANTA, CONFORME ESPECIFICAÇÃO DO FABRICANTE, REF. TATKETT FADEMAC OU SIMILAR.
 - RODAPE CERÂMICO EXTRUDADO, MESMA REFERÊNCIA PISO 5, H= 12 cm de ALTURA, REF. GAIL OU SIMILAR.
 - RODAPE CERÂMICO BRANCO ACETINADO H= 10 cm de ALTURA, REF. ELIANE OU SIMILAR.
 - RODAPE EM GRANITO LEVIGADO CINZA ANDORINHA H= 10 cm de ALTURA.

- PAREDE**
- BASE CHAPISCO E EMBOÇO PARA PINTURA ACRÍLICA, ACABAMENTO ACETINADO LAVÁVEL, REF. SHERVIN WILLIAMS OU SIMILAR.
 - BASE CHAPISCO E EMBOÇO PARA PINTURA ACRÍLICA, ACABAMENTO ACETINADO LAVÁVEL, LINHA HOSPITALAR PAREDES E TETO, REF. SHERVIN WILLIAMS OU SIMILAR.
 - REVESTIMENTO CERÂMICO ACETINADO, 25 X 33,5 cm, ATÉ O TETO, REF. ELIANE OU SIMILAR
 - PINTURA EPOXI HIDROSSOLÚVEL, ACABAMENTO SEMI-BRILHO, REF. INTERNACIONAL TINTAS OU SIMILAR.
 - PINTURA LATEX ACRÍLICA, ACABAMENTO ACETINADO LAVÁVEL, LINHA HOSPITALAR PAREDES E TETO, REF. SHERVIN WILLIAMS OU SIMILAR, (PREVER PROTEÇÃO RADIOLOGIA COM MASSA BARIADA).
- TETO**
- FORRO EM PLACAS DE GESSO MODULAR REMOVÍVEL REVESTIDO COM PELÍCULA DE PVC 62,5 x 62,5 cm.
 - FORRO DE GESSO MONOLÍTICO ACARTONADO COM PINTURA LATEX ACRÍLICA NA COR BRANCA
 - PINTURA ACRÍLICA SOBRE LAJE
 - FORRO DE GESSO MONOLÍTICO ACARTONADO COM PINTURA LATEX ACRÍLICA NA COR BRANCA COM PROTEÇÃO ACÚSTICA

- LEGENDA DE INDICADORES**
- | | | |
|-------|---|--|
| PM 00 | INDICADOR DE PORTA DE MADEIRA | ALVENARIA A CONSTRUIR |
| PA 00 | INDICADOR DE PORTA DE ALUMÍNIO | BATE-MACAS TIPO CORRIMÃO |
| PF 00 | INDICADOR DE PORTA DE CORTA FOGO | BATE-CAMAS DE PAREDE |
| JA 00 | INDICADOR DE JANELAS DE ALUMÍNIO OU FERRO | CERÂMICA 7,5 X 7,5cm |
| BA 00 | IND. DE BANCADAS DE AÇO INOX | PAREDE COM PROTEÇÃO CONTRA FOGO |
| BM 00 | IND. DE BANCADAS DE MADEIRA REVESTIDA COM FÓRMICA | PAREDE DE DRYWALL A SER FECHADA DEPOIS DE INSTALAÇÃO DE EQUIPAMENTO PARA EXAME |
| BG 00 | IND. DE BANCADAS DE GRANITO | |
| AM 00 | INDICADOR DE AMPLIAÇÃO DE ÁREAS MOLHADAS | |
| PA 50 | INDICADOR DE PAVIMENTO E NÚMERO DE AMBIENTE | |

LEGENDA DE NUMERAÇÃO DAS FOLHAS

SÉRIE 100 - IMPLANTAÇÃO E PLANTAS DE ALVENARIAS	SÉRIE 600 - DETALHAMENTO DE CAIXILHOS
SÉRIE 200 - PLANTAS DE LAYOUT	SÉRIE 700 - DETALHAMENTO DE BANCADAS
SÉRIE 300 - PLANTAS DE PAGINAÇÃO DE FORRO	SÉRIE 800 - DETALHAMENTO DE ÁREAS MOLHADAS
SÉRIE 400 - PLANTAS DE PAGINAÇÃO DE PISO	SÉRIE 900 - DETALHES GERAIS
SÉRIE 500 - CORTES E FACHADAS	

REV.	DESCRIÇÃO	RESPONSÁVEL	DATA
20	PORTA RAIOS, CASA DE MAQ., AR.COND.		JULHO/2018
19	ADEQUAÇÕES		MAIO/2018
18	REVISÃO GERAL		MAR/2018
17	REVESTIMENTO PILAR RECEPÇÃO COM ACM		JUN/2017
16	PISO ESCADAS		MAIO/2017
15	ALVENARIA SALA DE COMANDO RAIOS/CAIXILHOS SALAS COMANDO/PM13		DEZ/2016
14	CAIXILHO JA 11		NOV/2016
13	PORTA CORTA FOGO SHAFT		SET/2016
12	NÍVEIS /SHAFT BARRAMENTO ELÉTRICA		AGO/2016
11	ESPECIFICAÇÕES SALAS DE RAIOS X, TOMOGRAFIA E RESSONANCIA MAGNÉTICA		JULHO/2016
10	NUMERAÇÃO PORTA SALA DE PROCEDIMENTOS ESPECIAIS		JUNHO/2016
09	LAYOUT SALA DE MEDICAÇÃO E EMERGÊNCIA ADULTA		JULHO/2016
08	TIRAR JANELA JA 03 WC PNE SALA DE RAIOS X		JUNHO/2016
07	ESCALADA MARINHEIRO PARA ACESSO A SALA DE TRANSFORMADORES		MAIO/2016
06	JAN. SAME/NOVAS CASAS DE MÁG./PD.CIRCULAÇÕES/SALA DE MEDICAÇÃO		FEV/2016
05	CORREDORES E SALAS FORAM ADAPTADAS PARA ACESSO DE EQUIPAMENTOS		AGO/2015
04	PAREDES CORTA FOGO		JUN/2015
03	INFORMAÇÕES GERAIS / BALNEIOS		JAN/2015
02	DUCHAS HIGIENICAS / ROLLOS		JAN/2015
01	REVISÃO ESTRUTURA E NÍVEIS		NOV/2014
00	REVISÃO ESCADAS, ELEVADORES E DUTOS		NOV/2014
00	EMISSION INICIAL		JUL/2014
REV.	DESCRIÇÃO	RESPONSÁVEL	DATA

PROJETO EXECUTIVO

construção:

Simétrica Engenharia Ltda.
CNPJ nº 06.940.118/0001-08
São Paulo - SP - CEP: 04030-200
Tel: (11) 3031-1111 Fax: (11) 3031-2143
E-mail: simetrica@simetrica.com.br

arkhitekton ASSOCIADOS
Tel: (11) 3031-1111 Fax: (11) 3031-2143
E-mail: arkhitekton@arkhitekton.com.br

Secretaria de Estado da Saúde

HOSPITAL DE BEBEDOURO
AVENIDA AMÉLIA BERNARDINO CUTRALE - BEBEDOURO - SP

GRUPO TÉCNICO DE EDIFICAÇÕES

LAYOUT TÉRREO

H-000 FL-018

DATA: JULHO/2018

Arq. ADHEMAR DIZIOLI FERNANDES
Arq. CRISTINA GOMES JOTTEN

Arq. CAMILO CHINGOTTI