

ELEVAÇÃO 01 BLOCO INFRAESTRUTURA
ESC 1:75

1A

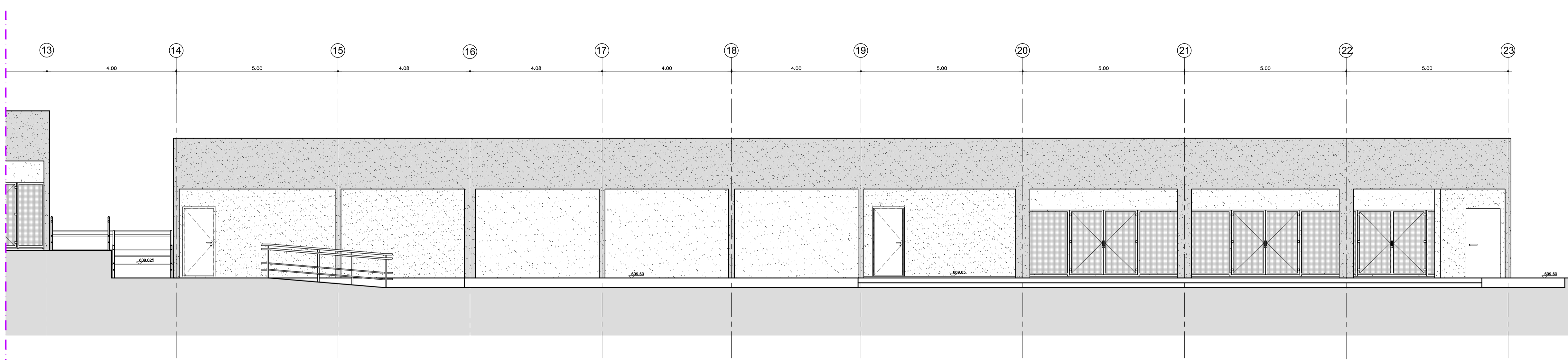

ELEVAÇÃO 01 BLOCO INFRAESTRUTURA
ESC 1:75

1B

LEGENDA DE NUMERAÇÃO DAS FOLHAS

SÉRIE 00 - IMPLANTAÇÃO E PLANOS DE ALVENARIA	SÉRIE 02 - DETALHAMENTO DE CADEINHOS
SÉRIE 20 - PLANOS DE LAYOUT	SÉRIE 03 - DETALHAMENTO DE BANDEJAS
SÉRIE 30 - PLANOS DE PAGINAÇÃO DE TAVELAS	SÉRIE 04 - DETALHAMENTO DE ÁREAS MOLHADAS
SÉRIE 40 - PLANOS DE PAGINAÇÃO DE PISO	SÉRIE 05 - DETALHES GERAIS
SÉRIE 60 - cortes e fachadas	

OBSERVAÇÕES GERAIS:

- Todas as medidas em metros exceto onde indicado;
- Antes da execução, conferir todas as medidas no local;
- Não tomar medidas em escala na planta;
- Toda interferência necessária em alvenaria existente deve ter as medidas confirmadas no local e confrontadas com as medidas fornecidas em projeto executivo podendo haver necessidade de ajustes;
- Em caso de reformas, recuperar as áreas que sofreram danos causados pela intervenção. Principalmente pintura, pisos e jardins. Em cada caso, conferir o padrão existente no local;
- Considerar 10 cm de boneca nas portas PNE e 5cm nas demais;
- Demais especificações em Memorial Descritivo de Arquitetura.

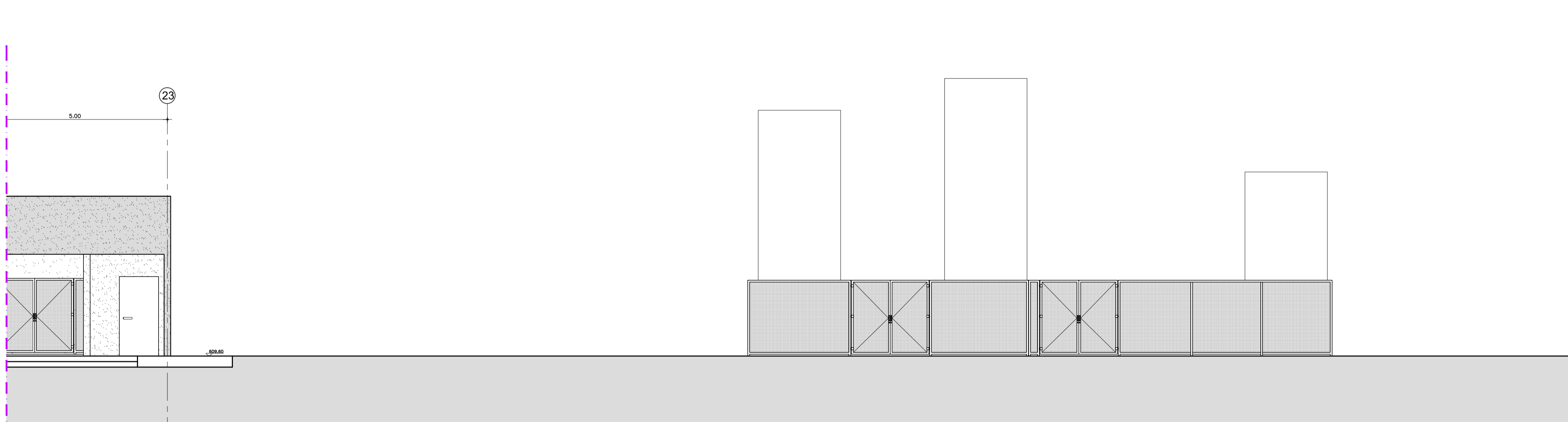

ELEVAÇÃO 01 BLOCO INFRAESTRUTURA
ESC 1:75

1B

REV.	DESCRIÇÃO	RESPONSÁVEL	DATA
04	REVISÃO GERAL		ABRIL/2018
03	FACHADAS 02,03,04		NOV/2016
02	POSIÇÃO JANELA		AGO/2016
01	REVISÃO GERAL		AGO/2016
00	EMIÇÃO INICIAL		OUT/2015

PROJETO EXECUTIVO

construção:



Simétrica
Simétrica Engenharia Ltda.
Rua João Antônio, 118 - 03795
São Paulo - SP - CEP: 02020-10
Fone: (11) 3121-1122 / Fax: (11) 3121-2143
E-mail: simetrica@simetrica.com.br



arkhitektón
ASSOCIADOS
Tel./Fax: XXX (11) 42141025
E-mail: arkhitekton@arkhitekton.com.br
www.arkhitekton.com.br

Secretaria de Estado da Saúde

GOVERNO DO ESTADO SÃO PAULO

HOSPITAL DE BEBEDOURO
AVENIDA AMÉLIA BERNARDINO CUTRALE - BEBEDOURO - SP
REFERÊNCIA: BLOCO INFRAESTRUTURA - ELEVAÇÕES

GRUPO TÉCNICO DE EDIFICAÇÕES

ELEVAÇÕES

H-000 FL-013

17/5 ABRIL/2018

HB_BLO3_ELEVAÇÕES_EXE_500_REV_04-R00

DIRETOR DE PLT: Arq. ADHEMAR DIZIOLI FERNANDES
AUTORES DE PROJETO: Arq. CAMILO CHINGOTTE

COORDENADORA DE PROJETO: Arq. M. CRISTINA GOMES JOTTEN