

1B
CORTE AA BLOCO INFRAESTRUTURA
ESC 1:75

LEGENDA DE NUMERAÇÃO DAS FOLHAS

SÉRIE 00 - PLANTAS DE PLANEJAMENTO DE ALVENARIA	SÉRIE 01 - DETALHAMENTO DE CANTARELOS
SÉRIE 02 - PLANTAS DE LAYOUT	SÉRIE 02 - DETALHAMENTO DE BANDEIROLAS
SÉRIE 03 - PLANTAS DE PAVIMENTAÇÃO DE FÓRDO	SÉRIE 03 - DETALHAMENTO DE ÁREAS MOLHADAS
SÉRIE 04 - PLANTAS DE PAVIMENTAÇÃO DE PISO	SÉRIE 04 - DETALHES GERAIS
SÉRIE 05 - CORTES E FACHADAS	

- OBSERVAÇÕES GERAIS:**
- Todas as medidas em metros exceto onde indicado;
 - Antes da execução, conferir todas as medidas no local;
 - Não tomar medidas em escala na planta;
 - Toda interferência necessária em alvenaria existente deve ter as medidas confirmadas no local e confrontadas com as medidas fornecidas em projeto executivo podendo haver necessidade de ajustes;
 - Em caso de reformas, recuperar as áreas que sofreram danos causados pela intervenção. Principalmente pintura, pisos e jardins. Em cada caso, conferir o padrão existente no local;
 - Considerar 10 cm de boneca nas portas PNE e 5cm nas demais;
 - Demais especificações em Memorial Descritivo de Arquitetura.

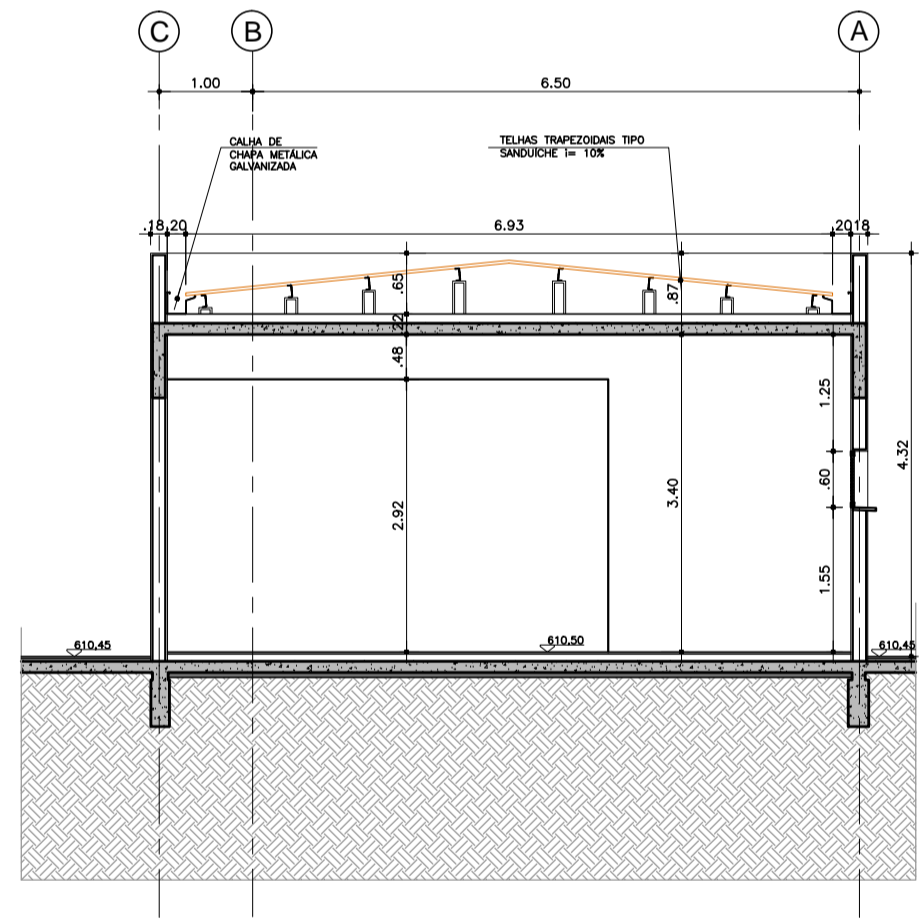

CORTE BB BLOCO INFRAESTRUTURA
ESC 1:75

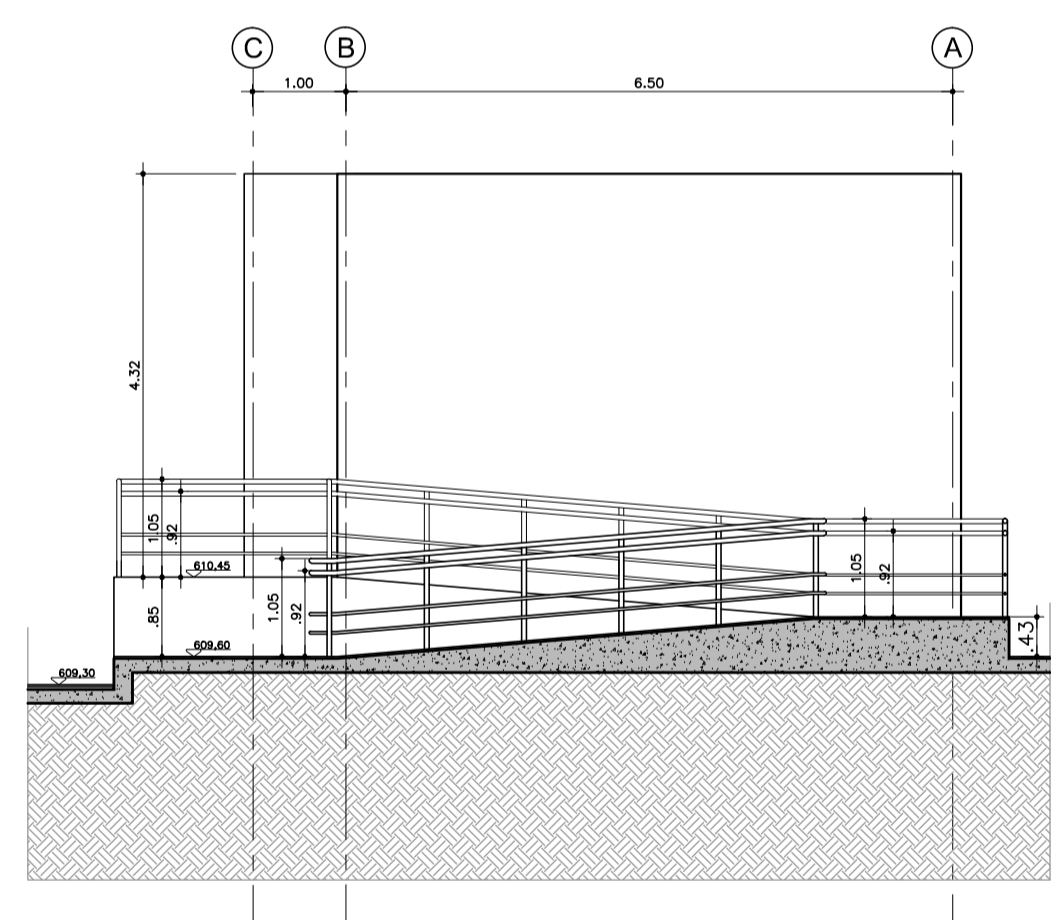

CORTE CC BLOCO INFRAESTRUTURA
ESC 1:75

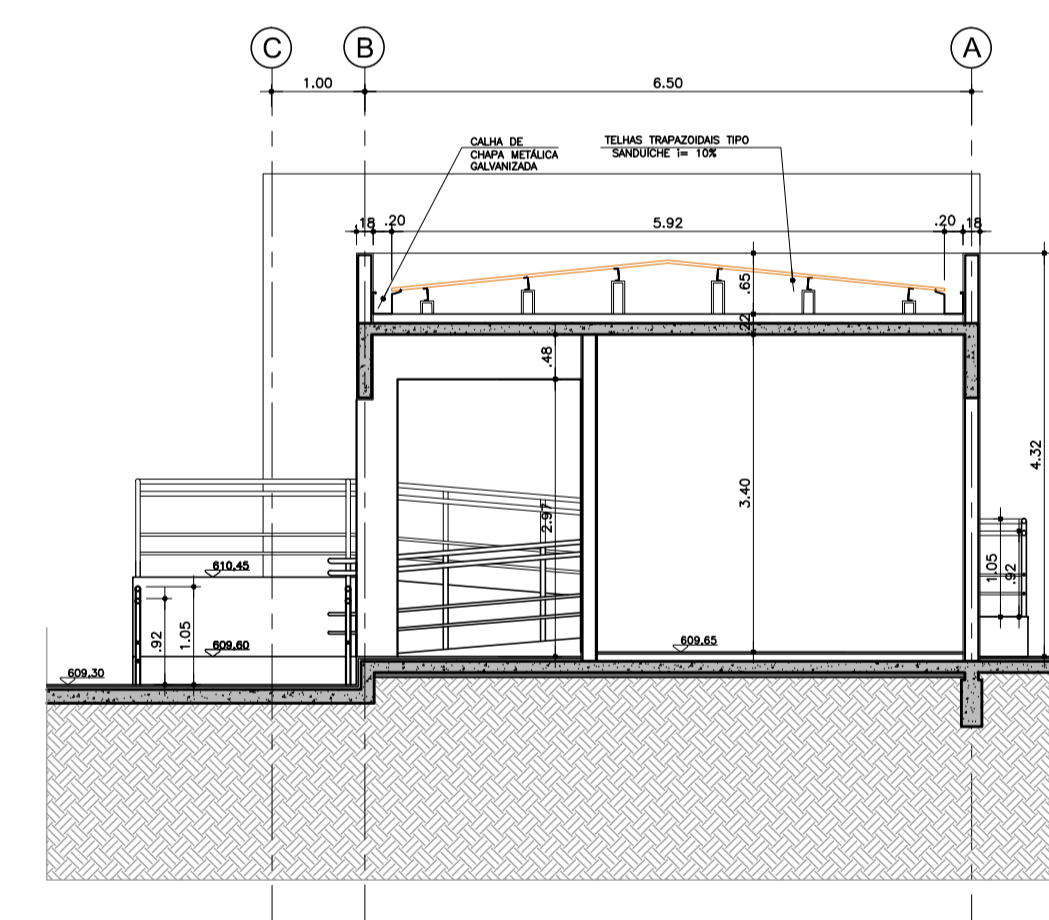

CORTE DD BLOCO INFRAESTRUTURA
ESC 1:75

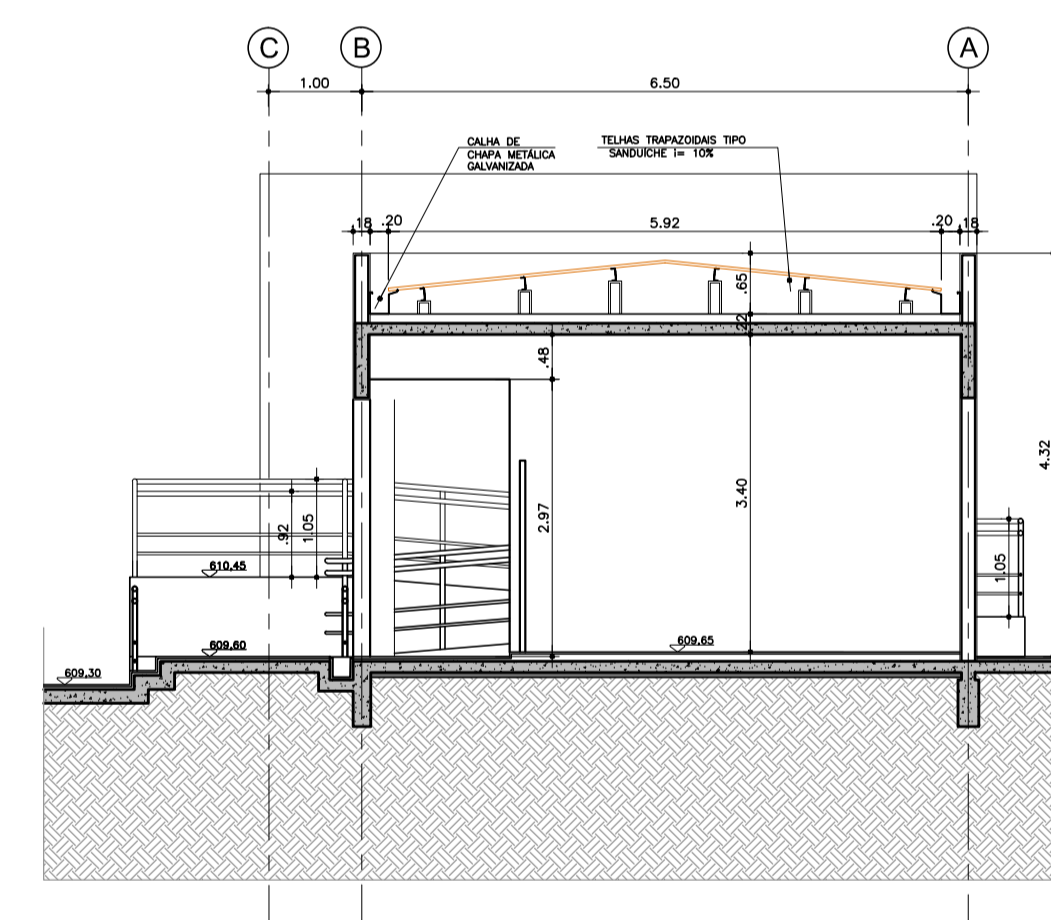

CORTE EE BLOCO INFRAESTRUTURA
ESC 1:75

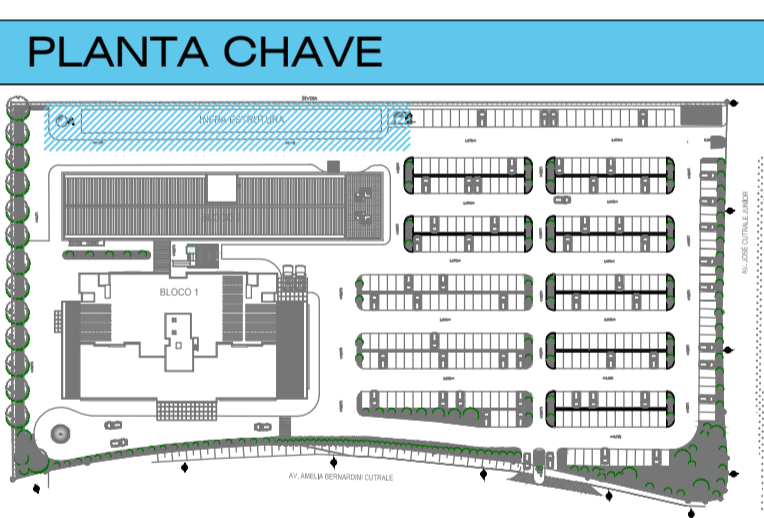

REV.	DESCRIÇÃO	RESPONSÁVEL	DATA
03	REVISÃO GERAL		ABRIL/2018
02	COMPATIBILIZAÇÃO COM ESTRUTURA		AGO/2016
01	REVISÃO GERAL		AGO/2016
00	EMIÇÃO INICIAL		OUT/2015

PROJETO EXECUTIVO

construção:

Simétrica
Simétrica Engenharia Ltda.
Rua João Antônio, 118 - 05370
São Paulo - SP - CEP: 05305-10
Fone: (11) 3021-1122 / Fax: (11) 3021-2143
E-mail: simetrica@simetrica.com.br

arkhitektón
ASSOCIADOS
Tel./Fax: XXX (11) 40141025
E-mail: arkhitekton@arkhitekton.com.br
www.arkhitekton.com.br

Secretaria de Estado da Saúde

GOVERNO DO ESTADO SÃO PAULO

HOSPITAL DE BEBEDOURO
0205
AVENIDA AMÉLIA BERNARDINO CUTRALE - BEBEDOURO - SP
REFERÊNCIA:
BLOCO INFRAESTRUTURA - CORTES

GRUPO TÉCNICO DE EDIFICAÇÕES

CORTES

06660 00 00000	FOLHA
H-000	FL-012
1:75	ABRIL/2018
HB_BLOS_CORTES_EXE_500_REV_03-R00	

DIRETOR DE S.T.E.:
Arq. ADHEMAR DIZIOLI FERNANDES
AUTORES DE PROJETO:
Arq. CÂMLIO CHINGOTTE

COORDENADORA DE PROJETO:
Arq. M. CRISTINA GOMES JOTTEN