

Nº	AMBIENTE
1	REFEITÓRIO
2	DISTRIBUIÇÃO
3	W.C PNE FEMININO
4	W.C PNE MASCULINO
5	LAVAGEM DE PANEIJAS
6	LAVAGEM DE BANDEJAS
7	PREPARO DE LEGUMES
8	COCCAO
9	PREPARO DE CEREAIS
10	PREPARO DE MASSAS
11	DIETAS
12	DESJEJUM
13	BANDEJAS MONTAGEM
14	NUTRICIONISTA
15	PREPARO DE CARNES
16	CAMARA FRIA
17	DESPENSAS
18	CAMARA FRIA LDO
19	DML
20	VESTIÁRIO FEMININO
21	VESTIÁRIO MASCULINO
22	LAVAGEM DE CARRINHOS
23	ROUPA LIMP
24	DISTRIBUIÇÃO
25	NECROTÓRIO
26	CONTROLE E NECROTÓRIO
27	CONTROLE NECROTÓRIO
28	VESTIÁRIO MASCULINO
29	VESTIÁRIO PNE FEMININO
30	VESTIÁRIO FEMININO
31	VESTIÁRIO MASCULINO
32	ROUPA SUJA
33	DOSE UNITARIA
34	FARMACEUTICA
35	DISTRIBUIÇÃO
36	ANTE CAMARA
37	COPA
38	DML
39	FARMACIA
40	CONTROLE E RECEBIMENTO
41	CHEFIA
42	DEPOSITO DE EQUIPAMENTOS
43	W.C FEMININI
44	W.C MASCULINO
45	DISTRIBUIÇÃO
46	ALMOXARFADO
47	TROTA

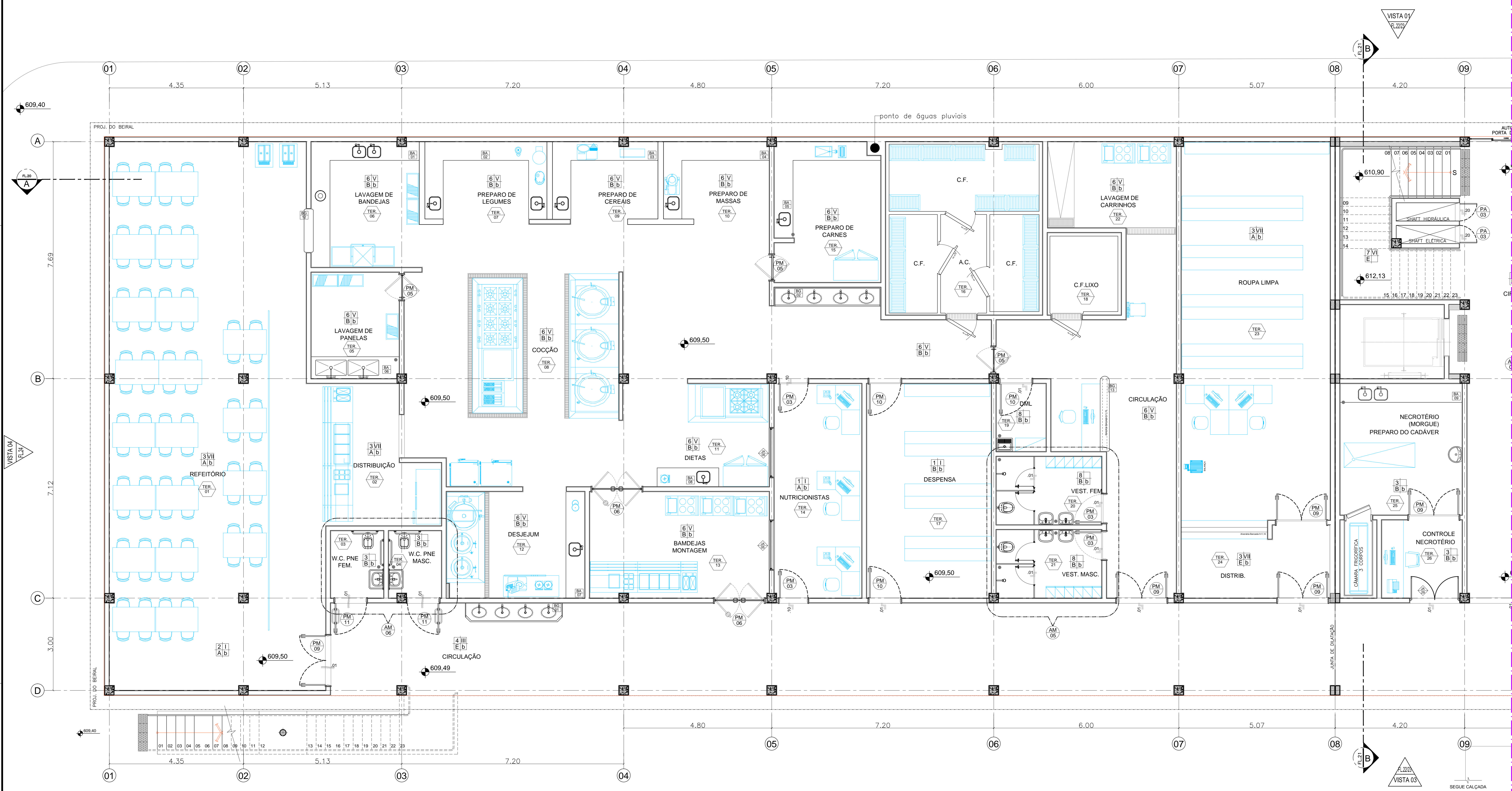

BLOCO 2 - PLANTA LAYOUT PAVIMENTO TÉRREO
ESC 1:50

TABELA DE ACABAMENTOS

- PISO**
- MANEJA VINILICA FLEXIVEL COM ESPESURA DE 2MM PARA TRAFEGO INTENSO, JUNTAS TRATADAS COM SOLDA EM PVC. REF. TATNET FADENAC OU SIMILAR.
 - MANEJA VINILICA CONDUTIVA, ALTO TRAFEGO FLEXIVEL E HOMOGENEA, CONJUNTURA POR LUSA THERMOPLASTICA MODIFICADA COMPOSTA POR BEMINA NIB, CA, FIBRAS DE CARBONO E FIBRILITOS. ESPESURA DE 2MM. MODELO THERMOLUX COM REVESTIMENTO DE 1000 GRAMAS POR METRO QUADRADO. (VER ESPECIFICACOES DE PAGINACOES)
 - PORCELANATO EM PLACAS DE 60 X 40 CM ACABAMENTO BRILHANTE. REF. ELIANE OU SIMILAR.
 - PORCELANATO EM PLACAS DE 60 X 60 CM ACABAMENTO ANTI-DEBRISANTE. REF. ELIANE OU SIMILAR.
 - CIMENTADO DESMONTAVEL LISO SOBRE LAJE IMPERMEABILIZADA.
 - PISO CERAMICO EXTENDIDO A 10% RESISTENCIA DE 20 X 10 CM. REF. GAL OU SIMILAR.
 - GRANITO LEVANTADO
 - PISO CERAMICO PLACAS 60 X 45 CM BRANCO ACETINADO. REF. ELIANE OU SIMILAR.
- RODAPÉ**
- RODAPÉ VINILICO BOLSADO TIPO HOSPITALAR, 10 X 7 CM DE ALTURA EM MEL, A SER EXECUTADO COM A PRÓPRIA MANTA, CONFORME ESPECIFICAÇÃO DO FABRICANTE. REF. TATNET FADENAC OU SIMILAR.
 - RODAPÉ EM PVC COM ACABAMENTO BRILHANTE TIPO HOSPITALAR, 10 X 7 CM DE ALTURA EM MEL, A SER EXECUTADO COM A PRÓPRIA MANTA, CONFORME ESPECIFICAÇÃO DO FABRICANTE. REF. TATNET FADENAC OU SIMILAR.
 - RODAPÉ EM PORCELANATO REVESTIDO MESA REF. PISO 10 X 10 CM DE ALTURA. REF. ELIANE OU SIMILAR.
 - RODAPÉ EM CIMENTO DESMONTAVEL ACABEM BOLSADO
 - RODAPÉ DE CERMAMICA EXTENDIDA MESA REF. PISO 10 X 10 CM DE ALTURA. REF. GAL OU SIMILAR.
 - RODAPÉ DE GRANITO LEVANTADO 10 X 10 CM
 - RODAPÉ EM PORCELANATO BRILHANTE MESA REF. PISO 10 X 10 CM DE ALTURA. REF. ELIANE OU SIMILAR.
 - RODAPÉ CERAMICO BRANCO ACETINADO 10 X 10 CM DE ALTURA. REF. ELIANE OU SIMILAR.

PAREDE

- PRINTAL LATEX ACRILICA, ACABAMENTO ACETINADO LAVAVEL, LINHA HOSPITALAR PAREDES E TETO. REF. INTERNAZIONALE OU SIMILAR.
- REVESTIMENTO CERAMICO ACETINADO 20 X 33,3 CM. REF. CUNE SAND- ELIANE.
- PRINTAL LATEX ACRILICA, ACABAMENTO SEM BRILHO. REF. INTERNACIONALE, TINTAS OU SIMILAR.
- MASSA BARRADA COM PINTURA ACRILICA COR BRANCA
- LATEX ACRILICA, ACABAMENTO NORMAL. REF. SHERWIN WILLIAMS OU SIMILAR.

TETO

- FÓRDO REMOVÍVEL DE GESSO ACABAMENTO REVESTIDO COM PELÍCULA DE PVC
- FÓRDO DE GESSO MONOLITICO ACABAMENTO COM PINTURA LATEX ACRILICA COR BRANCA
- PRINTAL LATEX PVA SOBRE LAJE. REF. SUAVIN OU SIMILAR.
- FÓRDO ACUSTICO

LEGENDA DE INDICADORES

- INDICADOR DE COMPONENTES DE MADEIRA
- INDICADOR DE COMPONENTES DE ALUMINIO OU FERRO
- INDICADOR DE BANDEJAS DE AÇO INOX, GRANITO E MADEIRA
- INDICADOR DE AMPLIÇÃO DE ÁREAS MOLHADAS
- INDICADOR DE NOTAS DE PROJETO
- CERÂMICA 15 X 7,5cm

LEGENDA DE NUMERAÇÃO DAS FOLHAS

SÉRIE 100 - IMPLANTACÃO E PLANTAS DE ALVENARIAS	SÉRIE 600 - MAPEAMENTO DE CAIXILHOS
SÉRIE 200 - PLANTAS DE LAYOUT	SÉRIE 700 - MAPEAMENTO DE BANDEJAS
SÉRIE 300 - PLANTAS DE INDICAÇÃO DE FÓRDO	SÉRIE 800 - MAPEAMENTO DE ÁREAS MOLHADAS
SÉRIE 400 - PLANTAS DE PAGINAÇÃO DE PISO	SÉRIE 900 - DETALHES GERAIS
SÉRIE 500 - CORTES E FACHADAS	

OBSERVAÇÕES GERAIS:

- Todos os medidos em metros exceto onde indicado;
- Antes da execução, conferir todas as medidas no local;
- Não tomar medidas em esboço no ponto;
- Toda interferência necessária ao elemento adjacente deve ter as medidas confirmadas no local e confrontadas com as medidas fornecidas em projeto executivo podendo haver necessidade de ajustes;
- Em caso de reformas, recuperar as áreas que sofreram danos causados pela intervenção. Principalmente pintura, pisos e paredes. Em caso caso, conferir o projeto existente no local;
- Demais especificações em Memorial Descritivo de Arquitetura.

REV.	DESCRIÇÃO	RESPONSÁVEL	DATA
12	ADEQUAÇÃO PISOS/PORTAS		AGO/2018
11	ADEQUAÇÕES		MAIO/2018
10	REVISÃO GERAL		ABRIL/2018
09	PISO ESCADA		MAI/2017
08	DESCIDAS DE ÁGUAS PLUVIAIS/JANELAS		DEZ/2016
07	RALOS/INDICAÇÕES DE DESNÍVEL		JAN/2015
06	REVISÃO ESPESURA ALVENARIAS		DEZ/2014
05	LOCAÇÃO SHIFTS NO VÃO DA ESCADA, E PONTOS PARA HIDRAULICA		NOV/2014
04	ESCADA EXTERNA PARA ATENDER NORMAS CORPO DE BOMBEIRO		OUT/2014
03	LOCAÇÃO NECROTÓRIO		OUT/2014
02	LOCAÇÃO DE 02 NOVOS PILARES		SET/2014
01	ALTERAÇÃO NO LAYOUT DOS VESTIÁRIOS		JUL/2014
00	EMISSÃO INICIAL		JUL/2014

PROJETO EXECUTIVO



Secretaria de Estado da Saúde
HOSPITAL AMÉLIA BERNARDINO OUTRALE - BEBEDOURO - SP

BLOCO 02 - PLANTAS
BLOCO DE SERVIÇOS
PLANTA PAV. TÉRREO - LAYOUT
H-000 FL-009

Arq. ADHEMAR DIZIOLI FERNANDES
Arq. M. CRISTINA GOMES JOTTEN
GR. CAMILO CHINGOITE