

- ### TABELA DE ACABAMENTOS
- PISO**
- 1 PISO DE CONCRETO ARMADO DESEMPENADO E ALISADO
  - 2 PISO CERAMICO PORCELANATO EM PLACAS DE 60 x 60 cm, ACABAMENTO ANTI-DERRAPANTE
  - 3 MANTA VINILICA FLEXIVEL COM ESPESURA DE 2,0MM, PARA TRAFEGO INTENSO, JUNTAS TRATADAS COM SOLDA EM PVC. REF. TARKETT FADEMAC OU SIMILAR, VER DESENHO DE PAGINACAO DE PISO.
  - 4 PISO CERAMICO, PLACAS 40 x 40 cm, BRANCO ACETINADO, REF. ELIANE OU SIMILAR
  - 5 PISO CERAMICO EXTRUDADO ALTA RESISTENCIA, PLACAS 30 x 18 cm, REF. GAIL OU SIMILAR
  - 6 MANTA VINILICA CONDUTIVA, ALTO TRAFEGO, FLEXIVEL E HOMOGENEA, CONSTITUIDA POR LIGA TERMOPLASTICA HOMOGENEA COMPOSTA POR RESINA VINILICA, FIBRAS DE CARBONO E PIGMENTOS, ESPESURA DE 2,0MM. MODELO TORO EL, REF. TARKETT FADEMAC OU SIMILAR, (VER DESENHO DE PAGINACAO)
  - 7 PISO EM GRANITO LEVIGADO CINZA ANDORINHA
- RODAPE**
- I RODAPE EM CIMENTADO NIVELADO E QUEIMADO
  - II RODAPE CERAMICO PORCELANATO ANTI DERRAPANTE, H= 10 cm DE ALTURA, REF. ELIANE OU SIMILAR.
  - III RODAPE VINILICO BOLEADO TIPO HOSPITALAR, H=7,0 cm DE ALTURA, EM NIVEL, A SER EXECUTADO COM A PRÓPRIA MANTA, CONFORME ESPECIFICACAO DO FABRICANTE. REF. TATKETT FADEMAC OU SIMILAR.
  - IV RODAPE VINILICO CONDUTIVO BOLEADO TIPO HOSPITALAR, H=7,0 cm DE ALTURA, EM NIVEL, A SER EXECUTADO COM A PRÓPRIA MANTA, CONFORME ESPECIFICACAO DO FABRICANTE. REF. TATKETT FADEMAC OU SIMILAR.
  - V RODAPE CERAMICO EXTRUDADO, MESMA REFERENCIA PISO 5, H= 12 cm DE ALTURA, REF. GAIL OU SIMILAR.
  - VI RODAPE CERAMICO BRANCO ACETINADO H= 10 cm DE ALTURA, REF. ELIANE OU SIMILAR.
  - VII RODAPE EM GRANITO LEVIGADO CINZA ANDORINHA H= 10 cm DE ALTURA.
- PARADE**
- A BASE CHAPISCO E EMBOCO PARA PINTURA ACRILICA. ACABAMENTO ACETINADO LAVAVEL. REF. SHERWIN WILLIAMS OU SIMILAR.
- B BASE CHAPISCO E EMBOCO PARA PINTURA ACRILICA. ACABAMENTO ACETINADO LAVAVEL. LINHA HOSPITALAR PAREDES E TETO. REF. SHERWIN WILLIAMS OU SIMILAR.
- C REVESTIMENTO CERAMICO ACETINADO, 25 X 33,5 cm. ATÉ O TETO, REF. ELIANE OU SIMILAR
- D PINTURA EPOXI HIDROSSOLUVEL. ACABAMENTO SEMI-BRILHO. REF. INTERNACIONAL TINTAS OU SIMILAR.
- E PINTURA LATEX ACRILICA. ACABAMENTO ACETINADO LAVAVEL. LINHA HOSPITALAR PAREDES E TETO. REF. SHERWIN WILLIAMS OU SIMILAR. (PREVER PROTECCAO RADIOLOGICA COM MASSA BARIATA).
- TETO**
- a FORRO EM PLACAS DE GESSO MODULAR REMOVIVEL REVESTIDO COM PELICULA DE PVC 62,5 x 62,5 cm.
- b FORRO DE GESSO MONOLITICO ACARTONADO COM PINTURA LATEX ACRILICA NA COR BRANCA
- c PINTURA ACRILICA SOBRE LAJE
- d FORRO DE GESSO MONOLITICO ACARTONADO COM PINTURA LATEX ACRILICA NA COR BRANCA COM PROTECCAO ACUSTICA

- ### LEGENDA DE INDICADORES
- PA 00 INDICADOR DE PORTA DE ALUMINIO
  - PF 00 INDICADOR DE PORTA DE CORTA FOGO
  - JA 00 INDICADOR DE JANELAS DE ALUMINIO OU FERRO
  - BA 00 IND. DE BANCADAS DE AÇO INOX
  - BM 00 IND. DE BANCADAS DE MADEIRA REVESTIDA COM FORMICA
  - BG 00 IND. DE BANCADAS DE GRANITO
  - AM 00 INDICADOR DE AMPLIACAO DE AREAS MOLHADAS
  - PA 00 INDICADOR DE PAVIMENTO E NUMERO DE AMBIENTE
- ### LEGENDA
- ALVENARIA A CONSTRUIR
  - BATE-MACAS TIPO CORRIMAO
  - BATE-CAMAS DE PARADE
  - CERAMICA 7,5 x 7,5cm
  - PARADE COM PROTECCAO CONTRA FOGO
  - PARADE DE DRYWALL A SER FEITA DEPOIS DE INSTALACAO DE EQUIPAMENTOS PARA EXAME
- ### LEGENDA DE NUMERACAO DAS FOLHAS
- |   |  |
|---|--|
| SERIE 100 - IMPLANTACAO E PLANTAS DE ALVENARIAS | SERIE 600 - DETALHAMENTO DE CAIXILHOS      |
| SERIE 200 - PLANTAS DE LAYOUT                   | SERIE 700 - DETALHAMENTO DE BANCADAS       |
| SERIE 300 - PLANTAS DE PAGINACAO DE FORRO       | SERIE 800 - DETALHAMENTO DE AREAS MOLHADAS |
| SERIE 400 - PLANTAS DE PAGINACAO DE PISO        | SERIE 900 - DETALHES GERAS                 |
| SERIE 500 - CORTES E FACHADAS                   |  |

NUMERACAO	SALA RESIDUOS	DATA
20	NUMERACAO SALA RESIDUOS	JULHO/2018
19	ADEQUACOES	MAIO/2018
18	REVISAO GERAL	MAR/2018
17	PISO ESCADAS	MAIO/2017
16	CAIXILHO JA 11	NOV/2016
15	PORTA CORTA FOGO SHAFT	SET/2016
14	NIVEIS / SALA DE RESIDUOS /SHAFT BARRAMENTO ELÉTRICA	AGO/2016
13	VISOR ISOLAMENTO	JULHO/2016
12	AREA DE TRANSFORMADORES	MAIO/2016
11	PD CIRCULACOES	FEV/2016
10	SHAFT CAM EQUIPAMENTOS	AGO/2015
09	PARADES E PORTAS CORTA FOGO	JUNHO/2015
08	NUMERACAO DE BANCADAS	MAIO/2015
07	INFORMACOES GERAS/DESNIVEIS/INF. BOMBEIROS	ABR/2015
06	DUCHAS HIGIENICAS / RALOS	JAN/2015
05	REVISAO ESTRUTURA / COTA DE NIVEL	NOV/2014
04	DUTOS DE BOMBEIRO E AR CONDICIONADO	NOV/2014
03	POSICAO E QUANTIDADE DE ELEVADORES	OUT/2014
02	PORTAS ANTE CAMARA E ELEVADORES	OUT/2014
01	REVISAO GERAL AMBIENTES E ESCADAS	OUT/2014
00	EMISSAO INICIAL	JUL/2014
REV.	DESCRICAO	RESPONSAVEL DATA

### PLANTA ALVENARIA BLOCO 1 - 1º PAVIMENTO

ESC 1:50

Arquitetura	102	110	130	144	
102	RACK	110	CONFORTO PESSOAL	144	PLANTAO
103	CHEFIA	111	COFA	145	PLANTAO
104	EXPURSO	118	DML	146	ANTE CAMARA
105	ARREBEN	119	SECRETARIA	147	FARMACA SATELITE
106	PREPARO DE ANESTESICO	120	ESPERA	148	POSTO DE SERVICO
107	POSTO	121	ATENDIMENTO FAMILAR	149	PPP
108	CAM E EQUIPAMENTOS	122	SECRETARIA	150	LAVABO CIRURGICO
109	ANTE CAMARA	123	SECRETARIA	151	IV C
110	RECUPERACAO POS-ANESTESIA	124	SECRETARIA	152	IV C PNE ISOLAMENTO
111	INDICACAO ANESTESICA	125	SANITARIO PNE	153	IV C PNE ISOLAMENTO
112	SCPA	126	SECRETARIA	154	FARMACA
113	CONFORTO PESSOAL	127	RESIDUOS	155	SANITARIO PNE
114	VESTIARIO FEMININO	128	ANTE CAMARA	156	SANITARIO PNE
115	VESTIARIO MASCULINO	129	ESPERA	157	DML
101	R	130	ACOLHIMENTO	158	PPP
		131	PLANTAO		
		132	IV C PLANTAO		
		133	ITI ADULTO		
		134	EXPURSO		
		135	SANITARIO PNE		
		136	SANITARIO PNE		
		137	ANTE CAMARA		
		138	ISOLAMENTO		
		139	SANITARIO PNE		
		140	ISOLAMENTO		
		141	CAM E EQUIPAMENTOS		
		142	IV C		
		143	IV C		

### PLANTA CHAVE

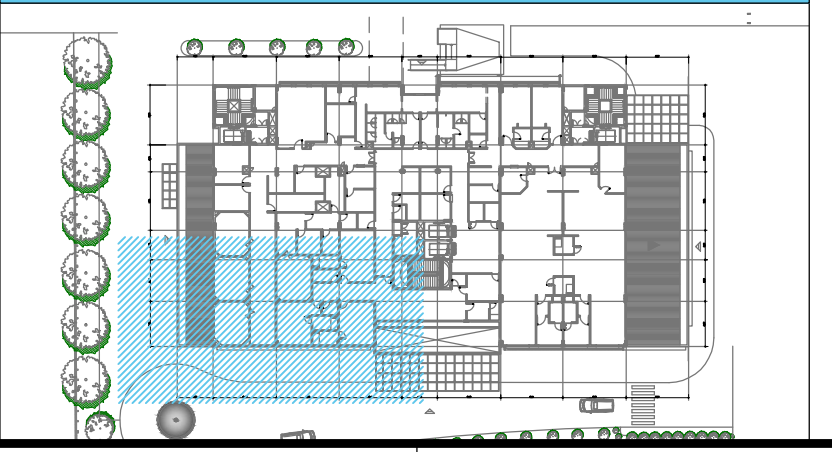

- ### OBSERVAÇÕES GERAIS:
- Todas as medidas em metros exceto onde indicado;
  - Antes da execucao, conferir todas as medidas no local;
  - Não tomar medidas em escala na planta;
  - Toda interferencia necessaria em alvenaria existente deve ter as medidas confirmadas no local e confrontadas com as medidas fornecidas em projeto executivo podendo haver necessidade de ajustes;
  - Em caso de reforma, recuperar as areas que sofreram danos causados pela intervencao. Principalmente pintura, pisos e jardins. Em cada caso, conferir o estado existente no local;
  - Considerar 10 cm de boveda nas portas PNE e 5cm nas demais;
  - Demais especificacoes em Memorial Descritivo de Arquitetura.

## PROJETO EXECUTIVO

Simétrica Engenharia Ltda.  
Rua São João, 118 - Centro  
550 Paulo-SP - CEP: 02020-20  
Fone: (11) 330-1152 / (11) 3301-2143  
E-mail: simetrica@simetrica.com.br

arkhitektón ASSOCIADOS  
Rua... (11) 4014-0205  
E-mail: arkhitekton@arkhitekton.com.br  
www.arkhitekton.com.br

**Secretaria de Estado da Saúde**

**HOSPITAL DE BEBEDOURO**  
AVENIDA AMÉLIA BERNARDINO CUTRAL - BEBEDOURO - SP

**BLOCO 01 - PLANTAS**

**ALVENARIA 1º PAVIMENTO**

H-000	FL-008
1:50	
JULHO/2018	

Av. Dr. Enes Carvalho de Aguiar, nº 188, 3º andar  
550 Paulo-SP Cep: 05403-000  
Tel. (11)3066 8420 Fax (11)3066 8482

Arq. ADHEMAR DIZIOLI FERNANDES  
Arq. CAMILO CHINGOTTO