

1A PLANTA ALVENARIA BLOCO 1 - 1º PAVIMENTO
ESC 1:50

102 RACK	116 CONFORTE PESSOAL	130 ACOLHIMENTO	144 PLANTÃO
103 CHEFIA	117 COPA	131 PLANTÃO	145 ANTE CÂMARA
104 EXPURGO	118 DML	132 W.C PLANTÃO	146 ANTE CÂMARA
105 ARSENAL	119 SECRETARIA	133 UTI ADULTO	147 FARMÁCIA SATELITE
106 PREPARO DE ANESTÉSICO	120 ESPERA	134 EXPURGO	148 POSTO DE SERVIÇO
107 POSTO	121 ATENDIMENTO FAMILAR	135 SANITÁRIO PNE	149 PPP
108 CAM E EQUIPAMENTOS	122 SECRETARIA	136 SANITÁRIO PNE	150 LAVABO CIRURGICO
109 SANITÁRIO PNE	123 SECRETARIA	137 ANTE CÂMARA	151 W.C
110 SANITÁRIO PNE	124 SECRETARIA	138 ISOLAMENTO	152 W.C PNE ISOLAMENTO
111 INDICAÇÃO ANESTÉSICA	125 SECRETARIA	139 ISOLAMENTO	153 W.C PNE ISOLAMENTO
112 CIPA	126 SECRETARIA	140 ISOLAMENTO	154 FARMÁCIA
113 CONFORTE PESSOAL	127 RESÍDUOS	141 CAM/ EQUIPAMENTOS	155 SANITÁRIO PNE
114 VESTIÁRIO FEMININO	128 ANTE CÂMARA	142 W.C	156 SANITÁRIO PNE
115 VESTIÁRIO MASCULINO	129 ESPERA	143 W.C	157 DML
		144 W.C	158 PPP

PLANTA CHAVE

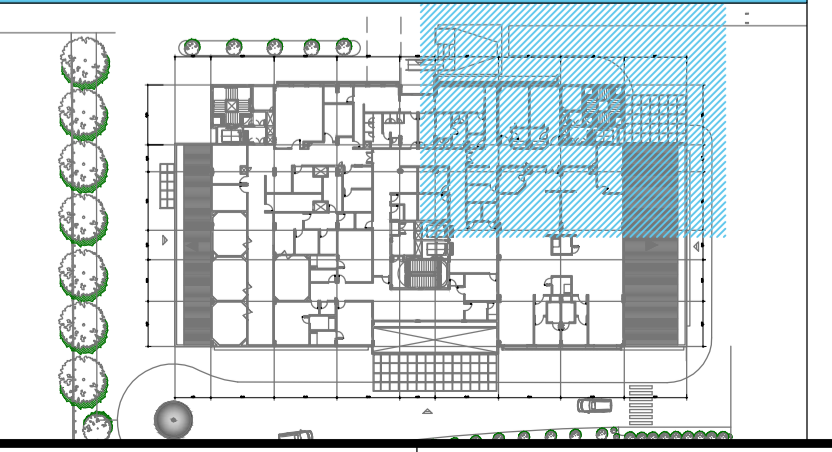

OBSERVAÇÕES GERAIS:

- Todas as medidas em metros exceto onde indicado;
- Antes da execução, conferir todas as medidas no local;
- Não tomar medidas em escala no projeto;
- Toda interferência necessária em alvenaria existente deve ter as medidas confirmadas no local e contrastadas com as medidas fornecidas em projeto executivo podendo haver necessidade de ajustes;
- Em caso de reformas, recuperar as áreas que sofreram danos causados pela intervenção. Principalmente pintura, piso e jardins. Em cada caso, conferir o padrão existente no local;
- Considerar 10 cm de boveda nas portas PNE e 5cm nas demais;
- Demais especificações em Memorial Descritivo de Arquitetura.

TABELA DE ACABAMENTOS

PISO

- PISO DE CONCRETO ARMADO DESEMPENADO E ALISADO
- PISO CERÂMICO PORCELANATO EM PLACAS DE 60 x 60 cm, ACABAMENTO ANTI-DERRAPANTE
- MANTA VINÍLICA FLEXÍVEL COM ESPESURA DE 2,0MM, PARA TRÁFEGO INTENSO, JUNTAS TRATADAS COM SOLDA EM PVC. REF. TARKETT FADEMAC OU SIMILAR. VER DESENHO DE PAGINAÇÃO DE PISO.
- PISO CERÂMICO, PLACAS 40 x 40 cm, BRANCO ACETINADO, REF. ELIANE OU SIMILAR
- PISO CERÂMICO EXTRUDADO ALTA RESISTÊNCIA, PLACAS 30 x 18 cm, REF. GAIL OU SIMILAR
- MANTA VINÍLICA CONDUTIVA, ALTO TRÁFEGO, FLEXÍVEL E HOMOGÊNEA, CONSTITUÍDA POR LIGA TERMOPLÁSTICA HOMOGÊNEA COMPOSTA POR RESINA VINÍLICA, FIBRAS DE CARBONO E PIGMENTOS, ESPESURA DE 2,0MM. MODELO TORO EL, REF. TARKETT FADEMAC OU SIMILAR. (VER DESENHO DE PAGINAÇÃO).
- PISO EM GRANITO LEVIGADO CINZA ANDORINHA

RODAPE

- RODAPE EM CIMENTADO NIVELADO E QUEIMADO
- RODAPE CERÂMICO PORCELANATO ANTI-DERRAPANTE, H=10 cm DE ALTURA, REF. ELIANE OU SIMILAR.
- RODAPE VINÍLICO BOLEADO TIPO HOSPITALAR, H=7,0 cm DE ALTURA, EM NÍVEL, A SER EXECUTADO COM A PRÓPRIA MANTA, CONFORME ESPECIFICAÇÃO DO FABRICANTE. REF. TATKETT FADEMAC OU SIMILAR.
- RODAPE VINÍLICO CONDUTIVO BOLEADO TIPO HOSPITALAR, H=7,0 cm DE ALTURA, EM NÍVEL, A SER EXECUTADO COM A PRÓPRIA MANTA, CONFORME ESPECIFICAÇÃO DO FABRICANTE. REF. TATKETT FADEMAC OU SIMILAR.
- RODAPE CERÂMICO EXTRUDADO, MESMA REFERÊNCIA PISO 5, H=12 cm DE ALTURA, REF. GAIL OU SIMILAR.
- RODAPE CERÂMICO BRANCO ACETINADO H=10 cm DE ALTURA, REF. ELIANE OU SIMILAR.
- RODAPE EM GRANITO LEVIGADO CINZA ANDORINHA H=10 cm DE ALTURA.

PAREDE

- BASE CHAPISCO E EMBOÇO PARA PINTURA ACRÍLICA. ACABAMENTO ACETINADO LAVÁVEL. REF. SHERWIN WILLIAMS OU SIMILAR.
- BASE CHAPISCO E EMBOÇO PARA PINTURA ACRÍLICA. ACABAMENTO ACETINADO LAVÁVEL. LINHA HOSPITALAR PAREDES E TETO. REF. SHERWIN WILLIAMS OU SIMILAR.
- REVESTIMENTO CERÂMICO ACETINADO, 25 x 33,5 cm, ATÉ O TETO, REF. ELIANE OU SIMILAR
- PINTURA EPÓXI HIDROSSOLÚVEL. ACABAMENTO SEMI-BRILHO. REF. INTERNACIONAL TINTAS OU SIMILAR.
- PINTURA LÁTEX ACRÍLICA. ACABAMENTO ACETINADO LAVÁVEL. LINHA HOSPITALAR PAREDES E TETO. REF. SHERWIN WILLIAMS OU SIMILAR. (PREVER PROTEÇÃO RADIOLOGIA COM MASSA BARBADADA).

TETO

- FORRO EM PLACAS DE GESSO MODULAR REMOVÍVEL REVESTIDO COM PELÍCULA DE PVC 62,5 x 62,5 cm.
- FORRO DE GESSO MONOLÍTICO ACARTONADO COM PINTURA LÁTEX ACRÍLICA NA COR BRANCA
- PINTURA ACRÍLICA SOBRE LAJE
- FORRO DE GESSO MONOLÍTICO ACARTONADO COM PINTURA LÁTEX ACRÍLICA NA COR BRANCA COM PROTEÇÃO ACÚSTICA

LEGENDA DE INDICADORES

(PM 00)	INDICADOR DE PORTA DE MADEIRA	(BA 00)	IND. DE BANCADAS DE AÇO INOX
(PA 00)	INDICADOR DE PORTA DE ALUMÍNIO	(BM 00)	IND. DE BANCADAS DE MADEIRA REVESTIDA COM FÓRMICA
(PF 00)	INDICADOR DE PORTA DE CORTA FOGO	(BG 00)	IND. DE BANCADAS DE GRANITO
(JA 00)	INDICADOR DE JANELAS DE ALUMÍNIO OU FERRO	(AM 00)	INDICADOR DE AMPLIAÇÃO DE ÁREAS MOLHADAS
(BA 00)	IND. DE BANCADAS DE AÇO INOX	(EA 00)	INDICADOR DE PAVIMENTO E NÚMERO DE AMBIENTE
(BM 00)	IND. DE BANCADAS DE MADEIRA REVESTIDA COM FÓRMICA		
(BG 00)	IND. DE BANCADAS DE GRANITO		
(AM 00)	INDICADOR DE AMPLIAÇÃO DE ÁREAS MOLHADAS		
(EA 00)	INDICADOR DE PAVIMENTO E NÚMERO DE AMBIENTE		

LEGENDA

()	ALVENARIA A CONSTRUIR
(---)	BATE-MACAS TIPO CORRIMÃO
(---)	BATE-CAMAS DE PAREDE
(---)	CERÂMICA 7,5 x 7,5cm
(---)	PAREDE COM PROTEÇÃO CONTRA FOGO
(---)	PAREDE DE DRYWALL A SER FEITA DEPOIS DE INSTALAÇÃO DE EQUIPAMENTOS PARA EXAME

LEGENDA DE NUMERAÇÃO DAS FOLHAS

SERIE 100 - IMPLANTAÇÃO E PLANTAS DE ALVENARIAS	SERIE 600 - DETALHAMENTO DE CAXILHOS
SERIE 200 - PLANTAS DE LAYOUT	SERIE 700 - DETALHAMENTO DE BANCADAS
SERIE 300 - PLANTAS DE PAGINAÇÃO DE FORRO	SERIE 800 - DETALHAMENTO DE ÁREAS MOLHADAS
SERIE 400 - PLANTAS DE PAGINAÇÃO DE PISO	SERIE 900 - DETALHES GERAS
SERIE 500 - CORTES E FACHADAS	

20	NUMERAÇÃO SALA RESÍDUOS	JULHO/2018
19	ADEQUAÇÕES	MAIO/2018
18	REVISÃO GERAL	MAR/2018
17	PISO ESCADAS	MAIO/2017
16	CAXILHO JA 11	NOV/2016
15	PORTA CORTA FOGO SHAFT	SET/2016
14	NÍVEIS / SALA DE RESÍDUOS /SHAFT BARRAMENTO ELÉTRICA	AGO/2016
13	VISOR ISOLAMENTO	JULHO/2016
12	ÁREA DE TRANSFORMADORES	MAIO/2016
11	PD CIRCULAÇÕES	FEV/2016
10	SHAFT CAM EQUIPAMENTOS	AGO/2015
09	PAREDES E PORTAS CORTA FOGO	JUNHO/2015
08	NUMERAÇÃO DE BANCADAS	MAIO/2015
07	INFORMAÇÕES GERAIS/DESNÍVEIS/INF. BOMBEIROS	ABR/2015
06	DUCHAS HIGIENICAS / RALOS	JAN/2015
05	REVISÃO ESTRUTURA E COTA DE NÍVEL	NOV/2014
04	DUTOS DE BOMBEIRO E AR CONDICIONADO	NOV/2014
03	POSIÇÃO E QUANTIDADE DE ELEVADORES	OUT/2014
02	PORTAS ANTE CÂMARA E ELEVADORES	OUT/2014
01	REVISÃO GERAL AMBIENTES E ESCADAS	OUT/2014
00	EMIÇÃO INICIAL	JUL/2014
REV.	DESCRIÇÃO	RESPONSÁVEL DATA

PROJETO EXECUTIVO

construção:

Simétrica Engenharia Ltda.
Rua São João, 118 - 1º andar
550 Paulo - SP - CEP: 05020-20
FONE: (11) 3332-1512 / FAX: (11) 3332-1514
E-MAIL: simetrica@simetrica.com.br

arkhitekton ASSOCIADOS
Rua XV de Novembro, 111 - 11º andar
01011-900 - São Paulo - SP
FONE: (11) 3033-1111 / FAX: (11) 3033-1112
E-MAIL: arkhitekton@arkhitekton.com.br

Secretaria de Estado da Saúde

HOSPITAL DE BEBEDOURO
AVENIDA AMÉLIA BERNARDINO CUNHA - BEBEDOURO - SP

GRUPO TÉCNICO DE EDIFICAÇÕES

ALVENARIA 1º PAVIMENTO

H-000 FL-007

07/2018

Arq. ADHEMAR DIZIOLI FERNANDES
Arq. CAMILO CHINGOTTO