

### TABELA DE ACABAMENTOS

#### PISO

- PISO DE CONCRETO ARMADO DESEMPENADO E ALISADO
- PISO CERÂMICO PORCELANATO EM PLACAS DE 60 X 60 cm. ACABAMENTO ANTI-DERRAPANTE.
- MANTA VINÍLICA FLEXÍVEL COM ESPESSURA DE 2,0MM, PARA TRÁFEGO INTENSO, JUNTAS TRATADAS COM SOLDA EM PVC. REF. TARKETT FADEMAC OU SIMILAR. VER DESENHO DE PAGINAÇÃO DE PISO.
- PISO CERÂMICO, PLACAS 40 X 40 cm, BRANCO ACETINADO, REF. ELIANE OU SIMILAR
- PISO CERÂMICO EXTRUDADO ALTA RESISTÊNCIA, PLACAS 30 X 18 cm, REF. GAIL OU SIMILAR
- MANTA VINÍLICA CONDUTIVA, ALTO TRÁFEGO, FLEXÍVEL E HOMOGÊNEA, CONSTITUÍDA POR LIGA TERMOPLÁSTICA HOMOGÊNEA COMPOSTA POR RESINA VINÍLICA, FIBRAS DE CARBONO E PIGMENTOS, ESPESSURA DE 2,0MM, MODELO TORO EL. REF. TARKETT FADEMAC OU SIMILAR. (VER DESENHO DE PAGINAÇÃO).
- PISO EM GRANITO LEVIGADO CINZA ANDORINHA

#### RODAPE

- RODAPE EM CIMENTADO NIVELADO E QUEIMADO
- RODAPE CERÂMICO PORCELANATO ANTI DERRAPANTE, H= 10 cm DE ALTURA, REF. ELIANE OU SIMILAR.
- RODAPE VINÍLICO BOLEADO TIPO HOSPITALAR, H=7,0 cm DE ALTURA, EM NÍVEL, A SER EXECUTADO COM A PRÓPRIA MANTA, CONFORME ESPECIFICAÇÃO DO FABRICANTE. REF. TARKETT FADEMAC OU SIMILAR.
- RODAPE VINÍLICO CONDUTIVO BOLEADO TIPO HOSPITALAR, H=7,0 cm DE ALTURA, EM NÍVEL, A SER EXECUTADO COM A PRÓPRIA MANTA, CONFORME ESPECIFICAÇÃO DO FABRICANTE. REF. TARKETT FADEMAC OU SIMILAR.
- RODAPE CERÂMICO EXTRUDADO, MESMA REFERÊNCIA PISO 5, H= 12 cm DE ALTURA, REF. GAIL OU SIMILAR.
- RODAPE CERÂMICO BRANCO ACETINADO H= 10 cm DE ALTURA, REF. ELIANE OU SIMILAR.
- RODAPE EM GRANITO LEVIGADO CINZA ANDORINHA H= 10 cm DE ALTURA.

#### PAREDE

- BASE CHAPISCO E EMBOÇO PARA PINTURA ACRÍLICA. ACABAMENTO ACETINADO LAVÁVEL, REF. SHERWIN WILLIAMS OU SIMILAR.
- BASE CHAPISCO E EMBOÇO PARA PINTURA ACRÍLICA. ACABAMENTO ACETINADO LAVÁVEL, LINHA HOSPITALAR PAREDES E TETO, REF. SHERWIN WILLIAMS OU SIMILAR.
- REVESTIMENTO CERÂMICO ACETINADO, 25 X 33,5 cm, ATÉ O TETO, REF. ELIANE OU SIMILAR
- PINTURA EPOXI HIPOSSOLÚVEL, ACABAMENTO SEMI-BRILHO, REF. INTERNACIONAL TINTAS OU SIMILAR.
- PINTURA LATEX ACRÍLICA, ACABAMENTO ACETINADO LAVÁVEL, LINHA HOSPITALAR PAREDES E TETO, REF. SHERWIN WILLIAMS OU SIMILAR. (PREVER PROTEÇÃO RADIOLOGIA COM MASSA BARITADA).

#### TETO

- FORRO EM PLACAS DE GESSO MODULAR REMOVÍVEL REVESTIDO COM PELÍCULA DE PVC 62,5 X 62,5 cm.
- FORRO DE GESSO MONOLÍTICO ACARTONADO COM PINTURA LATEX ACRÍLICA NA COR BRANCA
- PINTURA ACRÍLICA SOBRE LAJE
- FORRO DE GESSO MONOLÍTICO ACARTONADO COM PINTURA LATEX ACRÍLICA NA COR BRANCA COM PROTEÇÃO ACÚSTICA

#### LEGENDA DE INDICADORES

(PM 00)	INDICADOR DE PORTA DE MADEIRA	(---)	ALVENARIA A CONSTRUIR
(PA 00)	INDICADOR DE PORTA DE ALUMÍNIO	(---)	BATE-MACAS TIPO CORRIMÃO
(PF 00)	INDICADOR DE PORTA DE CORTA FOGO	(---)	BATE-CAMAS DE PAREDE
(JA 00)	INDICADOR DE JANELAS DE ALUMÍNIO OU FERRO	(---)	CERÂMICA 7,5 X 7,5cm
(BA 00)	IND. DE BANCADAS DE AÇO INOX	(---)	PAREDE COM PROTEÇÃO CONTRA FOGO
(BM 00)	IND. DE BANCADAS DE MADEIRA REVESTIDA COM FÓRMICA	(---)	PAREDE DE DRYWALL A SER FECHADA DEPOIS DE INSTALAÇÃO DE EQUIPAMENTOS PARA EXAME
(BG 00)	IND. DE BANCADAS DE GRANITO		
(AM 00)	INDICADOR DE AMPLIAÇÃO DE ÁREAS MOLHADAS		
(TER 00)	INDICADOR DE PAVIMENTO E NÚMERO DE AMBIENTE		

Nº	DESCRIÇÃO	RESPONSÁVEL	DATA
23	PORTA RAIOS, CASA DE MAQ., AR. COND.		JULHO/2018
22	ADEQUAÇÕES		MAIO/2018
21	REVISÃO GERAL		MAR/2018
20	REVESTIMENTO PILAR RECEPÇÃO COM ACM		JUN/2017
19	REVISÃO ACABAMENTOS ESCADAS		MAIO/2017
18	REVISÃO CAIXILHO JA 08/ PORTA PM13 / NOVAS JANELAS E PORTAS		DEZ/2016
17	CAIXILHO JA 11		NOV/2016
16	PORTA CORTA FOGO SHAFT		SET/2016
15	NÍVEIS /SHAFT BARRAMENTO ELÉTRICA		AGO/2016
14	ESPECIFICAÇÕES SALAS DE RAIOS X, TOMOGRAFIA E RESSONÂNCIA MAGNÉTICA NUMERAÇÃO PORTA SALA DE PROCEDIMENTOS ESPECIAIS		JULHO/2016
13	LAYOUT SALA DE MEDIÇÃO		JULHO/2016
12	TIRAR JANELA JA 03 WC PNE SALA DE RAIOS X		JUNHO/2016
11	ESCALADA MARINHEIRO PARA ACESSO A SALA DE TRANSFORMADORES		MAIO/2016
10	JAN. SAME/NOVAS CASAS DE MÁQ./PD.CIRCULAÇÕES/SALA DE MEDIÇÃO		FEV/2016
09	CORREDORES E SALAS FORAM ADAPTADAS PARA ACESSO DE EQUIPAMENTOS		AGO/2015
08	PAREDES CORTA FOGO		JUN/2015
07	INFORMAÇÕES GERAIS/DESNÍVEIS/LAVATÓRIO SALA DE PREPARO DE PACIENTES		ABR/2015
06	DUCHAS HIGIENICAS / RALOS		JAN/2015
05	REVISÃO ESTRUTURA E COTAS NÍVEIS		NOV/2014
04	DUTOS DE BOMBEIRO E AR CONDICIONADO		NOV/2014
03	POSIÇÃO E QUANTIDADE DE ELEVADORES		OUT/2014
02	PORTAS ANTE CÂMARA E ELEVADORES		OUT/2014
01	REVISÃO GERAL AMBIENTES E ESCADAS		OUT/2014
00	EMISSIONAL		JUL/2014
REV.	DESCRIÇÃO	RESPONSÁVEL	DATA

### PLANTA ALVENARIA BLOCO 1 - TÉRREO

ESC 1:50

Nº	AMBIENTE
1	HALL
2	RECEPÇÃO
3	SAME
4	CHEFIA
5	EQUIPAMENTOS
6	RESSONÂNCIA MAGNÉTICA
7	PLANTÃO
8	CONFORTO PESSOAL
9	COMANDO
10	PREPARAÇÃO DE PACIENTES
11	PRONTO SOCORRO
12	CHEFIA SOCORRO
13	W.C - PNE
14	PLANTÃO
15	C.A.M
16	EXPURGO
17	ENDOSCOPIA
18	ANTE-CÂMARA
19	AR-CONDICIONADO
20	LAVAGEM
21	POSTO
22	HISTEROSCOPIA
23	E.C.G
24	W.C - PNE
25	GUARDA DE EQUIPAMENTOS
26	COLONOSCOPIA
27	W.C - PNE
28	SERVIDOR
29	INFORMÁTICA
30	LAUDOS
31	C.R
32	RAIO - X
33	COMANDO
34	RAIO - X CONTRASTE
35	COMANDO
36	E.C.O
37	ULTRASSOM
38	SANITÁRIO PNE
39	SANITÁRIO PNE
40	ULTRASSOM
41	FARMÁCIA
42	W.C - PNE
43	TOMOGRAFIA
44	COMANDO
45	EQUIPAMENTOS
46	W.C FUNCIONARIOS
47	W.C FUNCIONARIOS
48	CONSULTÓRIO
49	SESSO
50	D.M.L
51	D.M.L
52	HIGIENIZAÇÃO
53	ADM/RECEPÇÃO
54	AR CONDICIONADO
55	ANTE CAMARA
56	EMERGENCIA PEDIÁTRICA
57	OBSERVAÇÃO PEDIÁTRICA
58	W.C - PNE
59	POSTO/SERVIÇO
60	ANTE CAMARA
61	SOLAMENTO
62	W.C - PNE
63	NALACAÇÃO
64	MEDIÇÃO
65	CURATIVO
66	CONSULTÓRIO
67	W.C - MASCULINO
68	OBSERVAÇÃO FEMININA
69	OBSERVAÇÃO MASCULINA
70	LAVABO
71	PROCEDIMENTOS ESPECIAIS
72	EXPURGO
73	RECEPÇÃO SADT
74	ESPERA SADT
75	W.C - PNE
76	W.C - PNE
77	SERVICÓ SOCIAL
78	ESPERA SADT
79	W.C - PNE
80	W.C - MASCULINO
81	W.C - FEMININO
82	COPA
83	ESPERA
84	ANTE CAMARA
85	R.S
86	AUDITÓRIO
87	W.C PLANTÃO
88	W.C PLANTÃO
89	CASA DE MÁQUINAS
90	CASA DE MÁQUINAS

SÉRIE	DESCRIÇÃO	SÉRIE	DESCRIÇÃO
SÉRIE 100	IMPLANTAÇÃO E PLANTAS DE ALVENARIAS	SÉRIE 600	DETALHAMENTO DE CAIXILHOS
SÉRIE 200	PLANTAS DE LAYOUT	SÉRIE 700	DETALHAMENTO DE BANCADAS
SÉRIE 300	PLANTAS DE PAGINAÇÃO DE FORRO	SÉRIE 800	DETALHAMENTO DE ÁREAS MOLHADAS
SÉRIE 400	PLANTAS DE PAGINAÇÃO DE PISO	SÉRIE 900	DETALHES GERAIS

#### LEGENDA DE NUMERAÇÃO DAS FOLHAS

85 R.S	86 AUDITÓRIO	87 W.C PLANTÃO	88 W.C PLANTÃO	89 CASA DE MÁQUINAS	90 CASA DE MÁQUINAS
--------	--------------	----------------	----------------	---------------------	---------------------

#### OBSERVAÇÕES ESPECÍFICAS:

- \* OS ACESSOS PARA SALA DE RAIOS X, RESSONÂNCIA MAGNÉTICA E TOMOGRAFIA DEVEM SER EXECUTADOS SOMENTE DEPOIS DA CONFIRMAÇÃO DAS DIMENSÕES DOS EQUIPAMENTOS COM O FORNECEDOR.

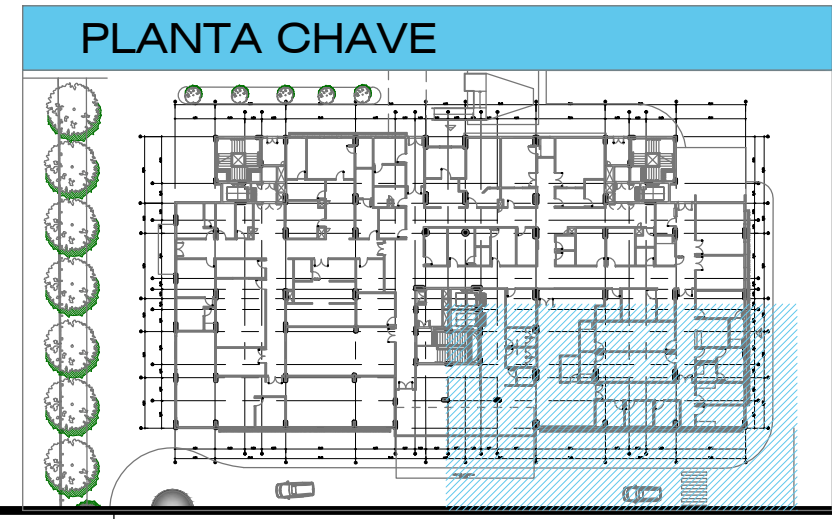

#### OBSERVAÇÕES GERAIS:

- Todos os medidos em metros exceto onde indicado;
- Antes da execução, conferir todas as medidas no local;
- Não tomar medidas em escala na planta;
- Toda interferência necessária em alvenaria existente deve ter as medidas confirmadas no local e confrontadas com as medidas fornecidas em projeto executivo podendo haver necessidade de ajustes;
- Em caso de reformas, recuperar as áreas que sofreram danos causados pela intervenção. Principalmente pintura, pisos e jardins. Em cada caso, conferir o padrão existente no local;
- Considerar 10 cm de boneca nas portas PNE e 5cm nas demais;
- Demais especificações em Memorial Descritivo de Arquitetura.

## PROJETO EXECUTIVO

**Simétrica**  
Simétrica Engenharia Ltda.  
Rua do Brasil, 116 - JARDIM  
550 Paulo - SP - CEP: 05003-200  
FONE: (11) 330-1152 / (11) 3301-2143  
E-mail: simetrica@simetrica.com.br

**arkhitekton ASSOCIADOS**  
Tel./Fax: 3003 (11) 40141023  
E-mail: arkhitekton@arkhitekton.com.br  
www.arkhitekton.com.br

### Secretaria de Estado da Saúde

**HOSPITAL DE BEBEDOURO**  
AVENIDA AMÉLIA BERNARDINO CUITRALE - BEBEDOURO - SP

**BLOCO 01 - PLANTAS**

**GRUPO TÉCNICO DE EDIFICAÇÕES**

**ALVENARIA TÉRREO**

H-000      FL-005

1:50      JULHO/2018

Arq. ADHEMAR DIZIOLI FERNANDES  
Arq. CAMILO CHINGOTTI