

Violência contra adolescentes no contexto da pandemia de Covid-19:

Dados epidemiológicos de Notificação de Violência Interpessoal e Autoprovocada no estado de São Paulo

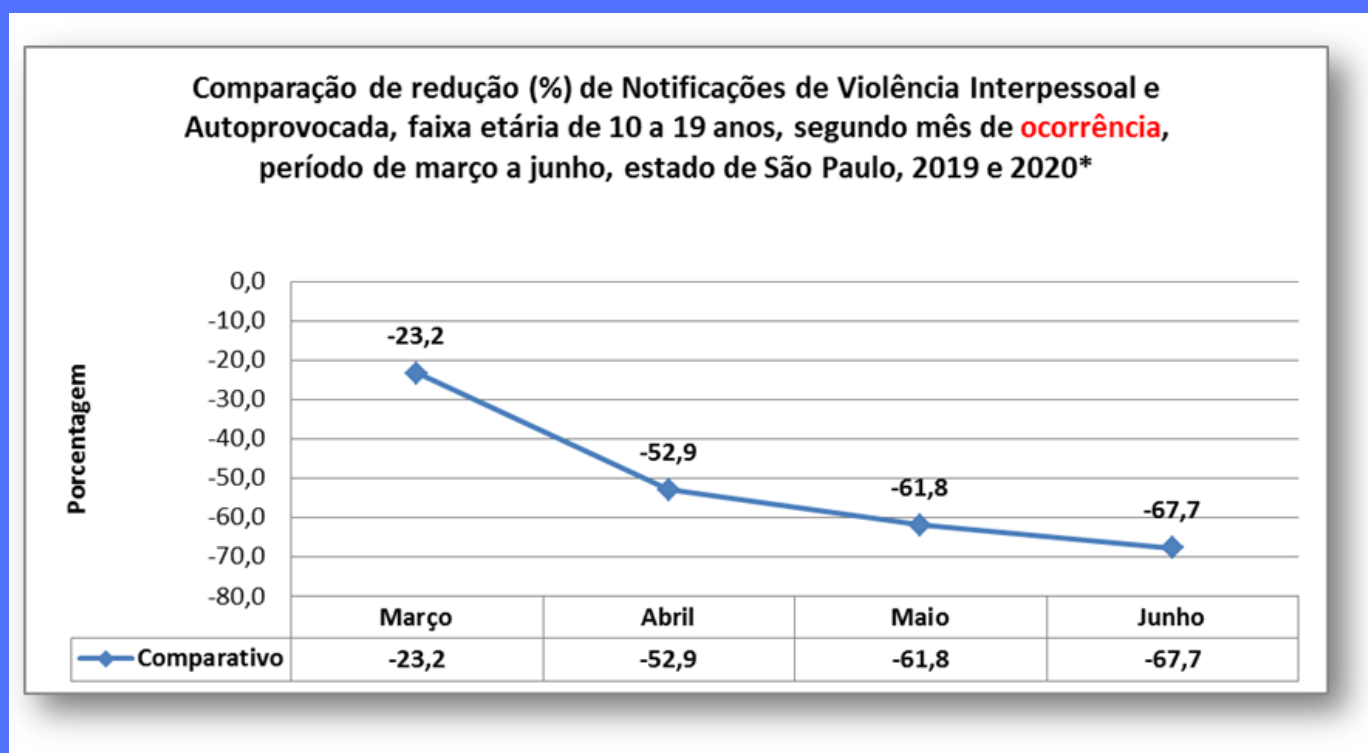

Fonte: Núcleo VIVA-SES-SP- SINAN Net
* Dados preliminares de 2019 e 2020 (até junho); atualizado em 05/07/2020; último acesso em julho/2020

Desde o início da quarentena, a Violência **Psicológica e Sexual** apresentaram as maiores quedas no número de notificações

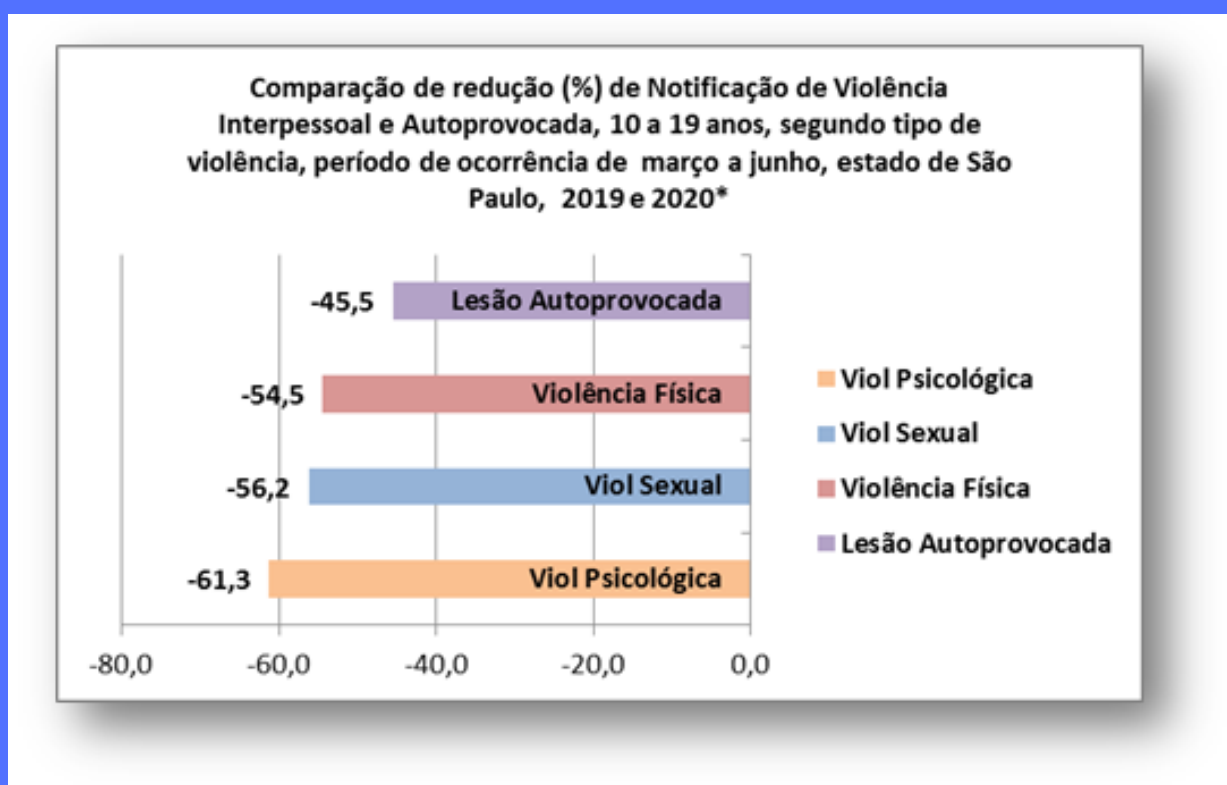

Fonte: Núcleo VIVA-SES-SP- SINAN Net
* Dados preliminares de 2019 e 2020 (até junho); atualizado em 05/07/2020; último acesso em julho/2020

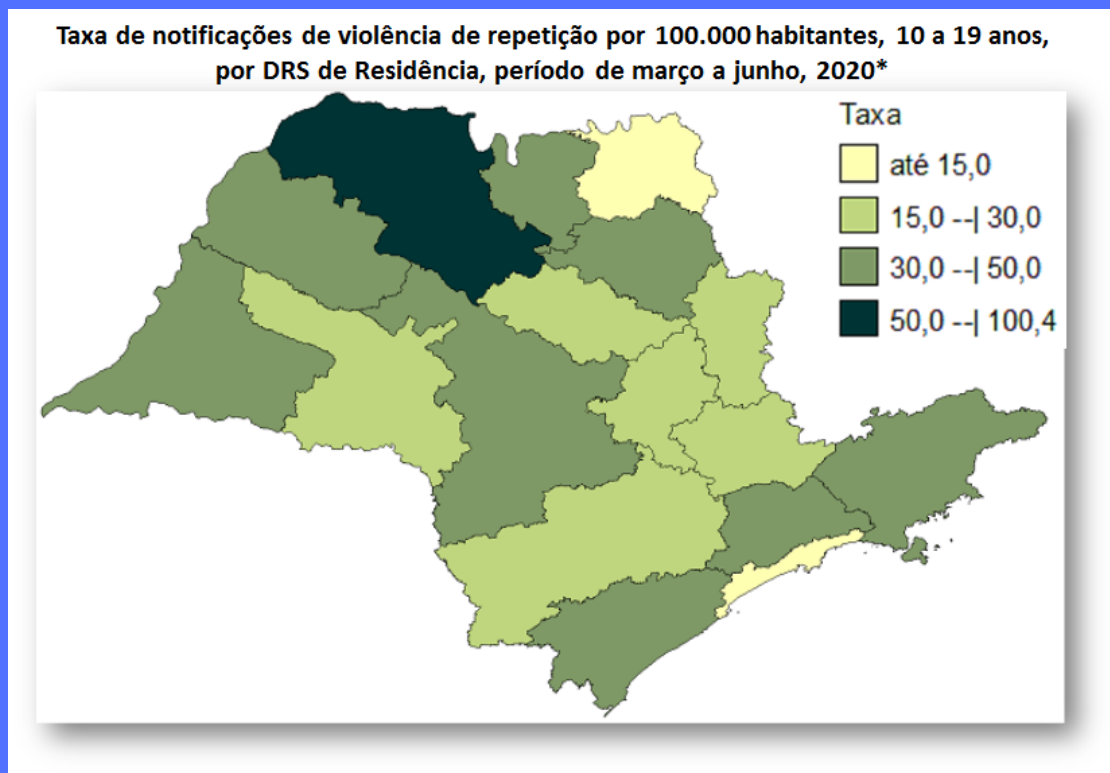

Fonte: Núcleo VIVA-SES-SP- SINAN Net
* Dados preliminares de 2019 e 2020 (até junho); atualizado em 05/07/2020; último acesso em julho/2020

Profissional:
NOTIFIQUE!
A Notificação de Violência pode salvar vidas na pandemia.

NOTIFICAR É CUIDAR

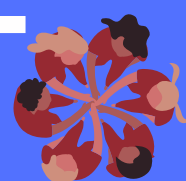

#Tenha Visão #Crie Novas Conexões

Núcleo Estadual VIVA

