



# INFORME EPIDEMIOLÓGICO

## SEMANA EPIDEMIOLÓGICA (SE) 1 A 16 - ANO 2023

DIVISÃO DE DOENÇAS DE TRANSMISSÃO  
HÍDRICA E ALIMENTAR - DDTHA

**CVE** CENTRO DE VIGILÂNCIA  
EPIDEMIOLÓGICA  
"Prof. Alexandre Vranjac"

**CCD**  
COORDENADORIA DE  
CONTROLE DE DOENÇAS

Secretaria de  
Saúde



**SÃO PAULO**  
GOVERNO DO ESTADO

# DIVISÃO DE DOENÇAS DE TRANSMISSÃO HÍDRICA E ALIMENTAR

Monitoramento de Doenças Diarreicas Agudas (MDDA)  
SE 1 a 16 - Ano 2023

**CVE** CENTRO DE VIGILÂNCIA  
EPIDEMIOLÓGICA  
"Prof. Alexandre Vranjac"

**CCD**  
COORDENADORIA DE  
CONTROLE DE DOENÇAS

Secretaria de Saúde **SÃO PAULO**  
GOVERNO DO ESTADO

Casos de DDA registrados **528.546**

Diagrama de controle de doenças diarreicas agudas

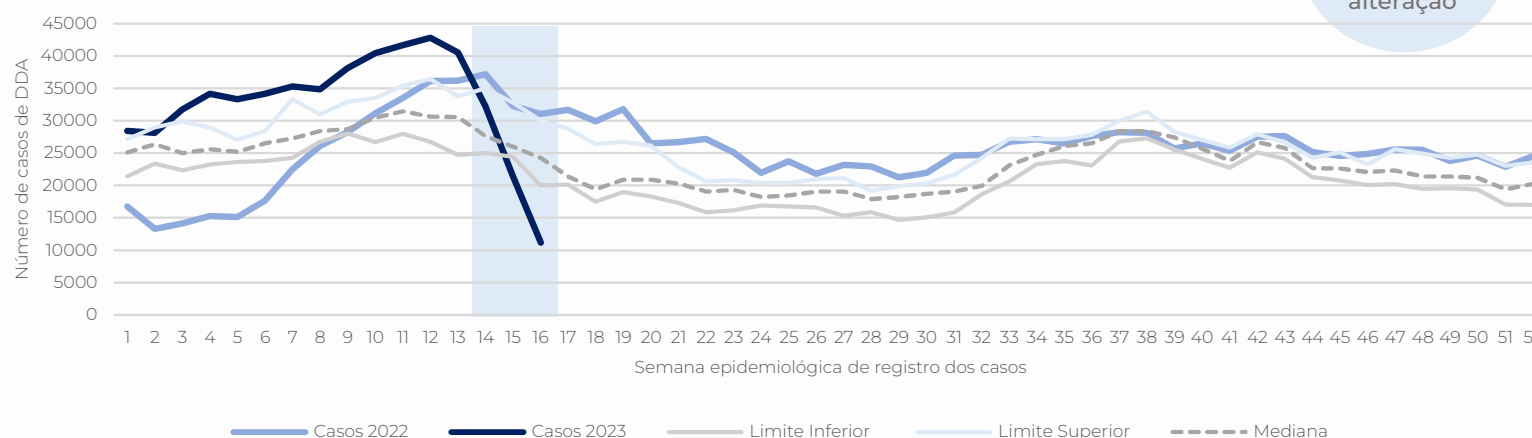

Casos de DDA por faixa etária

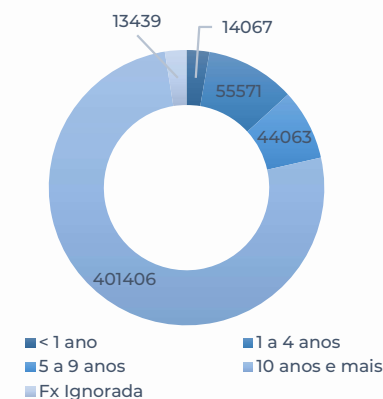

Taxa de incidência de DDA acumulada (casos/100.000 habitantes)

**1.133,02**

Número de unidades notificadoras de DDA

**2.733**

Número de municípios com unidades sentinelas para MDDA implantadas

**472**

Casos de DDA segundo plano de tratamento

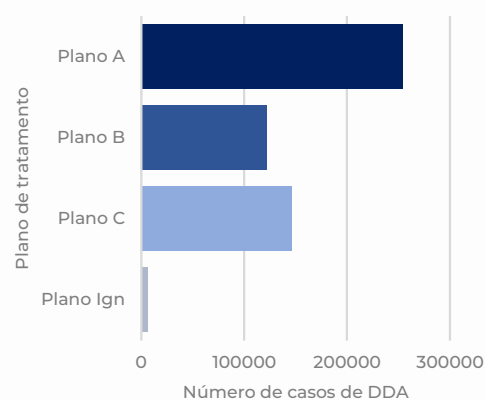

Casos e Taxa de incidência de DDA por DRS de registro dos casos

DRS	Casos de DDA SE 1 a SE 16	População	Taxa de incidência (casos/100.000 hab.)
ARAÇATUBA	13.603	802.122	1.695,88
ARARAQUARA	5.507	1.042.640	528,18
BAIXADA SANTISTA	15.472	1.897.551	815,37
BARRETOS	5.832	371.919	1.568,08
BAURU	17.345	1.828.044	948,83
CAMPINAS	32.957	4.779.797	689,51
FRANCA	3.235	728.675	443,96
GRANDE SÃO PAULO	264.359	22.048.504	1.198,99
MARÍLIA	11.363	1.159.999	979,57
PIRACICABA	26.055	1.614.475	1.613,84
PRESIDENTE PRUDENTE	6.416	782.748	819,68
REGISTRO	3.201	285.331	1.121,85
RIBEIRÃO PRETO	9.223	1.556.420	592,58
SÃO JOÃO DA BOA VISTA	9.281	843.272	1.100,59
SÃO JOSÉ DO RIO PRETO	26.930	1.726.909	1.559,43
SOROCABA	28.833	2.581.508	1.116,91
TAUBATÉ	48.934	2.599.218	1.882,64

Fonte: SIVEP DDA - DDTHA/CVE/CCD/SES-SP. \*Dados parciais extraídos em 25 de abril de 2023.

# DIVISÃO DE DOENÇAS DE TRANSMISSÃO HÍDRICA E ALIMENTAR

Vigilância do Botulismo – SHU – Cólera – Febre Tifoide – Síndrome de Haff  
SE 1 a 16 - Ano 2023

**CVE** CENTRO DE VIGILÂNCIA  
EPIDEMIOLÓGICA  
"Prof. Alexandre Vranjac"

**CCD**  
COORDENADORIA DE  
CONTROLE DE DOENÇAS

Secretaria de **Saúde** **SÃO PAULO**  
GOVERNO DO ESTADO

Casos suspeitos  
notificados de Botulismo

0

Casos confirmados de  
Botulismo

0

Casos suspeitos de  
Síndrome Hemolítica  
Urêmica - SHU

0

Casos confirmados de  
Síndrome Hemolítica  
Urêmica - SHU

0

Casos suspeitos  
notificados de Cólera

0

Casos confirmados de  
Cólera

0

Casos suspeitos  
notificados de Febre  
Tifoide

9

Casos confirmados de  
Febre Tifoide

0

Casos suspeitos  
notificados de Síndrome  
de Haff

3

Casos compatíveis com  
Síndrome de Haff em  
investigação

3

Casos compatíveis com Síndrome de Haff por município de  
residência

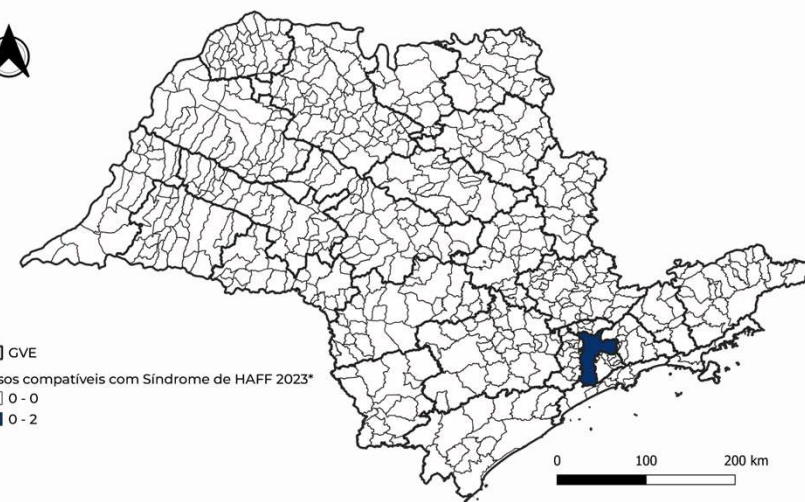

\*Um caso notificado no município de Piracicaba é de residente do Mato Grosso, por isso não foi representado na distribuição espacial dos casos

OBS: São considerados como casos suspeitos apenas os que atendem a definição de caso para notificação, ou seja, apresentam quadro clínico compatível

Fonte: SINAN|REDCAP SÍNDROME DE HAFF - DDTHA/CVE/CCD/SES-SP. \*Dados parciais extraídos em 25 de abril de 2023.

Av. Doutor Arnaldo, 351 – 6º andar, sala 614 - Pacaembu, São Paulo/SP. | E-mail: [dvhidri@saude.sp.gov.br](mailto:dvhidri@saude.sp.gov.br) | Telefone: (11) 3066-8258/8758

# DIVISÃO DE DOENÇAS DE TRANSMISSÃO HÍDRICA E ALIMENTAR

Vigilância da Toxoplasmose Adquirida na Gestação e Congênita  
SE 1 a 16 - Ano 2023

## Toxoplasmose adquirida na gestação (CID O98.6)

Casos notificados **546**    Casos confirmados **464**    Taxa de incidência **3,48**

Casos e taxa de incidência de toxoplasmose adquirida na gestação por 100.000 mulheres em idade fértil

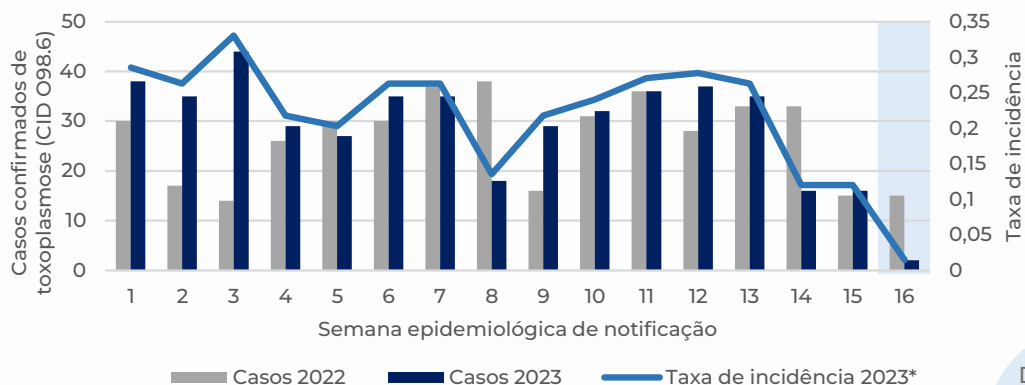

## Toxoplasmose congênita (CID P37.1)

Casos notificados **221**    Casos confirmados **111**    Taxa de incidência **1,67**

Casos e Taxa de incidência de toxoplasmose congênita por 1.000 nascidos vivos

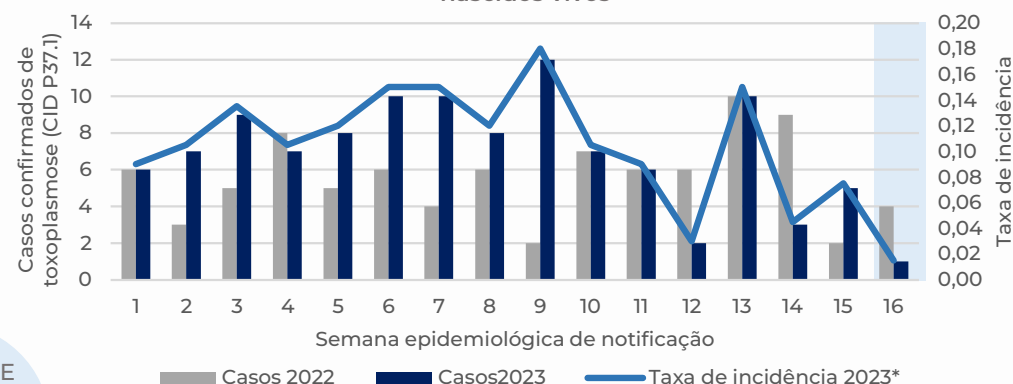

Casos confirmados de toxoplasmose adquirida na gestação (CID O98.6) e toxoplasmose congênita (P37.1)

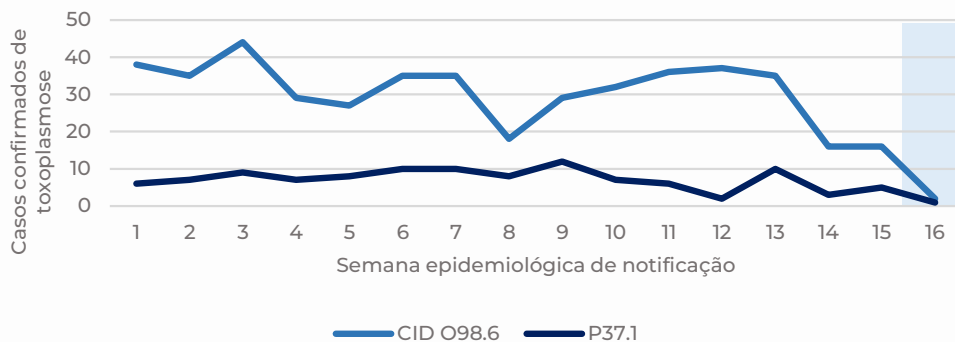

Dados da SE 16 em consolidação, sujeitos a alteração

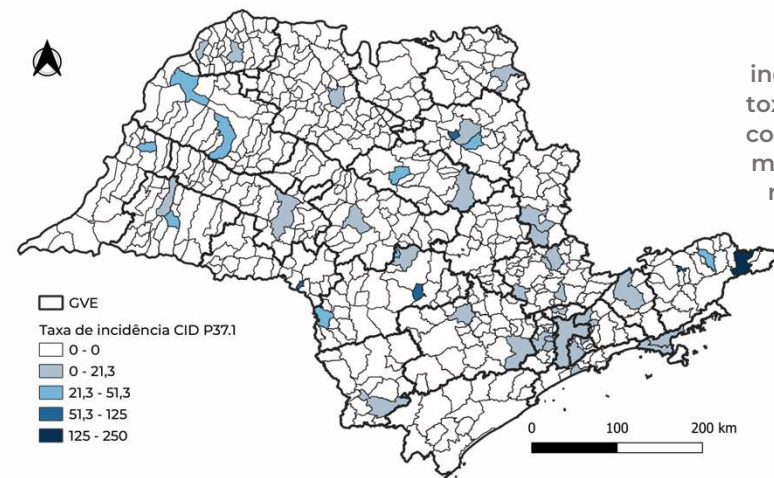

Fonte: SINAN- DDTHA/CVE/CCD/SES-SP. \*Dados parciais extraídos em 25 de abril de 2023.

População de mulher em idade fértil SEADE 2022. População de nascidos vivos até abril de 2023 e 2022 - SES-SP.

# DIVISÃO DE DOENÇAS DE TRANSMISSÃO HÍDRICA E ALIMENTAR

Vigilância das Paralisias Flácidas Agudas/Poliomielite  
SE 1 a 16 - Ano 2023

**CVE** CENTRO DE VIGILÂNCIA  
EPIDEMIOLÓGICA  
"Prof. Alexandre Vranjac"

**CCD**  
COORDENADORIA DE  
CONTROLE DE DOENÇAS

Secretaria de Saúde **SÃO PAULO**  
GOVERNO DO ESTADO

Casos confirmados de  
Poliomielite

**0**

Casos de PFA notificados por semana epidemiológica de início do déficit motor

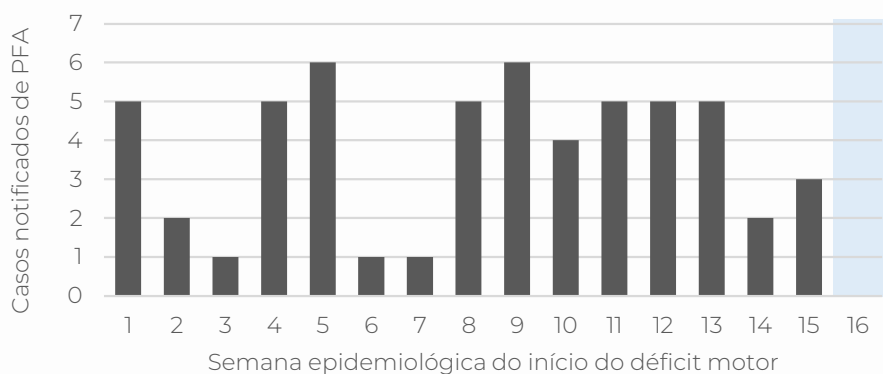

Dados da SE 16 em consolidação, sujeitos a alteração

Casos de Paralisia Flácida Aguda - PFA notificados em menores de 15 anos

**56**

Taxa de notificação de casos de PFA notificados em <15 anos/100.000 hab.

**0,66**

Meta anual - 1,0/100.000

Taxa de coleta de fezes oportuna

**80,7%**

Meta anual - 80%

Monitoramento ambiental, em 16 pontos, realizado pela CETESB

**SEM DETECÇÃO DE POLIOVÍRUS**

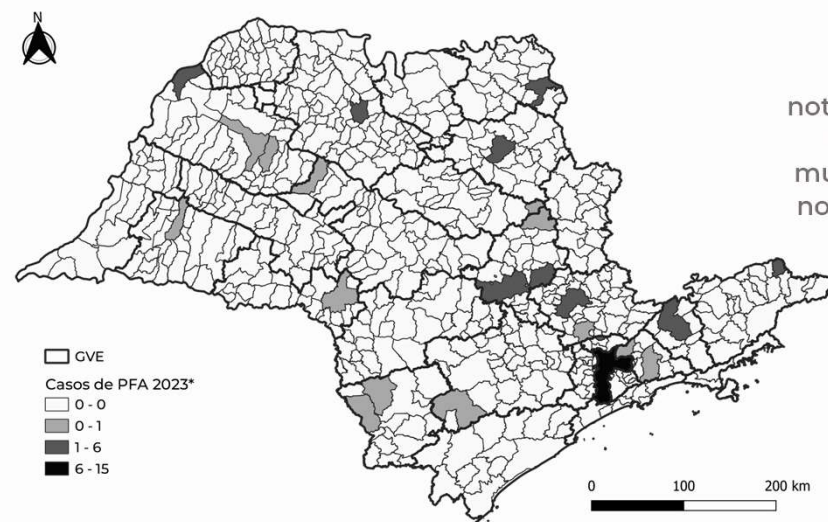
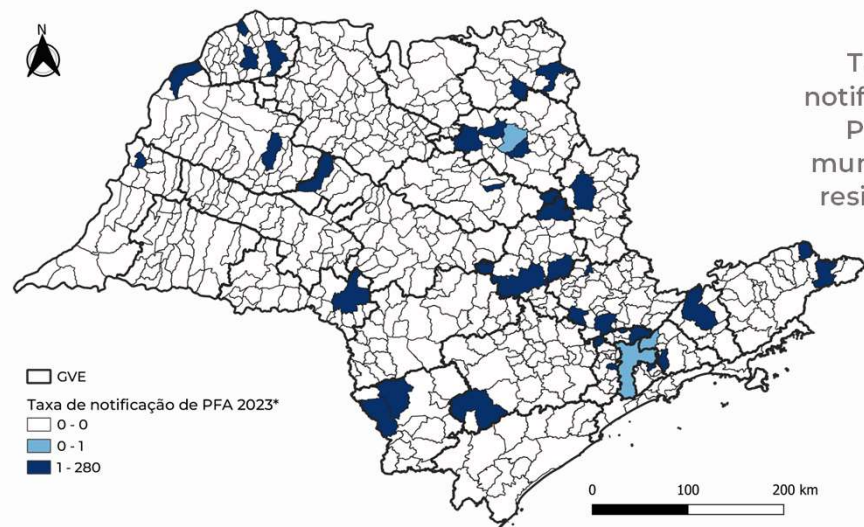

Fonte: DDTHA/CVE/CCD/SES-SP. \*Dados parciais extraídos em 25 de abril de 2023.

\*2Dois casos notificados no município de Ribeirão Preto são de residentes do Mato Grosso do Sul (1) e Goiás (1), por isso não foram representados na distribuição espacial