

OFICINA DE ACOMPANHAMENTO DOS PROJETOS DE PROMOÇÃO DA SAÚDE
E VIGILÂNCIA EM VIOLÊNCIAS

SÃO PAULO, 12 DE DEZEMBRO 2012

PERSPECTIVAS DE INTEGRAÇÃO PROGRAMÁTICA
Saúde da Mulher, Criança , Idoso e Pessoa Com Deficiência

Divisão de Doenças Crônicas Não Transmissíveis
Centro de Vigilância Epidemiológica “Dr. Alexandre Vranjac”
Coordenadoria de Controle de Doenças
Secretaria de Estado da Saúde de São Paulo

Perfil Sócio Epidemiológico dos Casos Notificados de Violências no Estado de São Paulo

DADOS GERAIS

VIVA CONTÍNUO

A Coleta de dados de violências realizada continuamente, nas unidades sentinelas, a partir de 01/08/2006 até janeiro de 2011, passando a ser compulsória para toda a rede de serviços de saúde, a partir desta data (26/01/2011- Portaria GM/DNC n• 104).

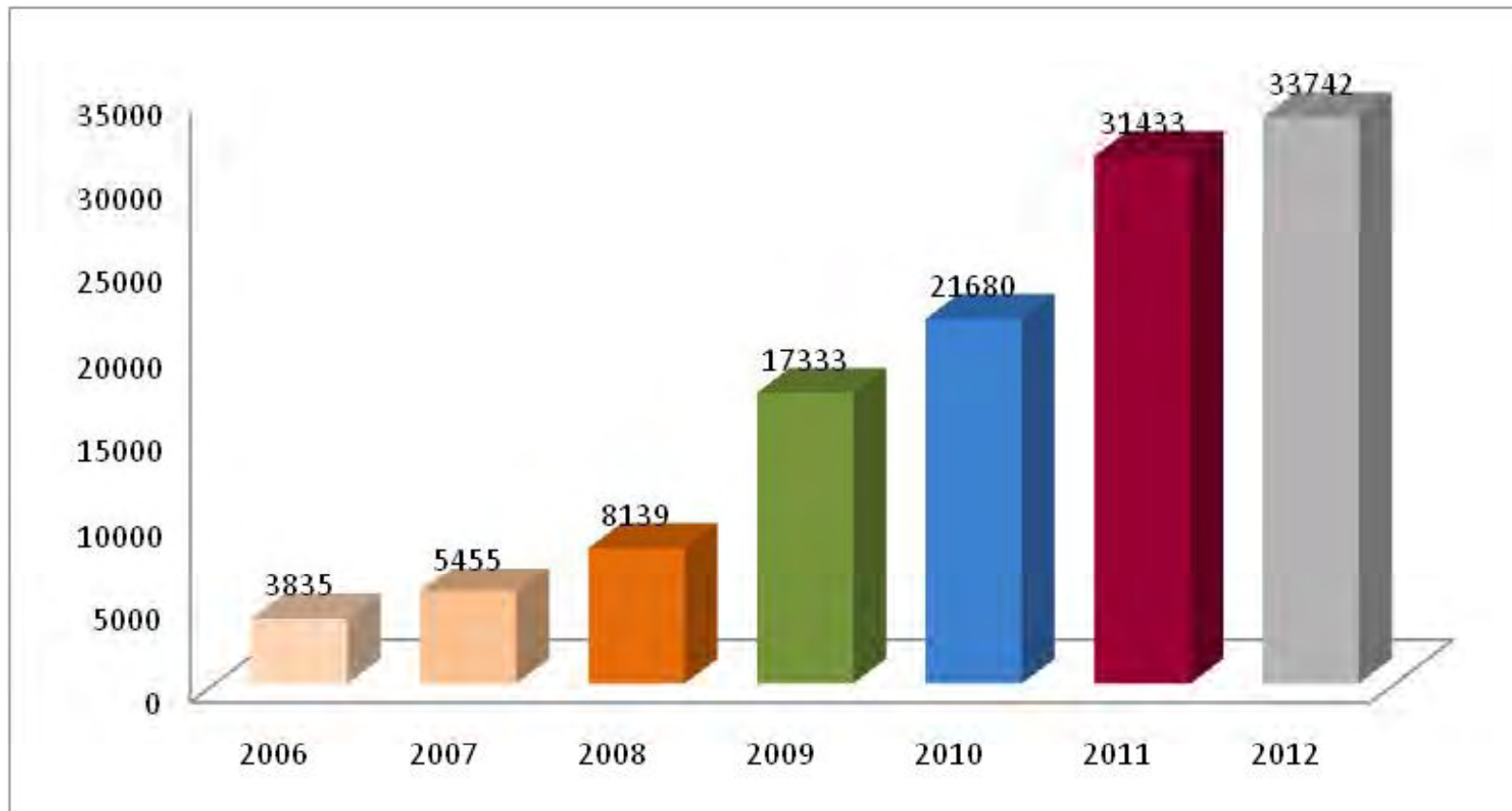

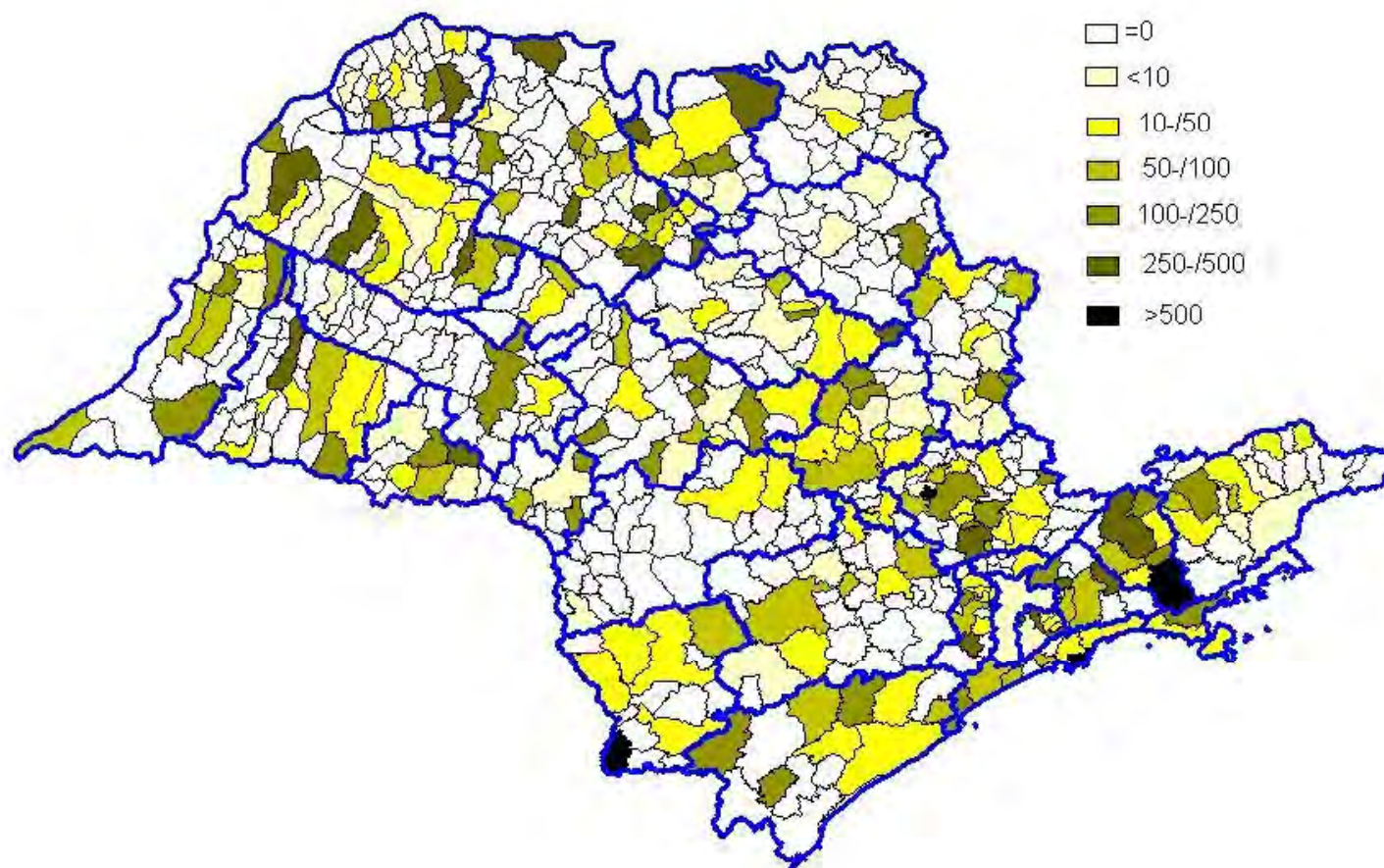

Taxa de Incidência de Casos Notificados de Violências por GVE
(P/ 100.000 hab)

2010 – Fonte SINAN/DCNT/CVE/CCD/SES-SP

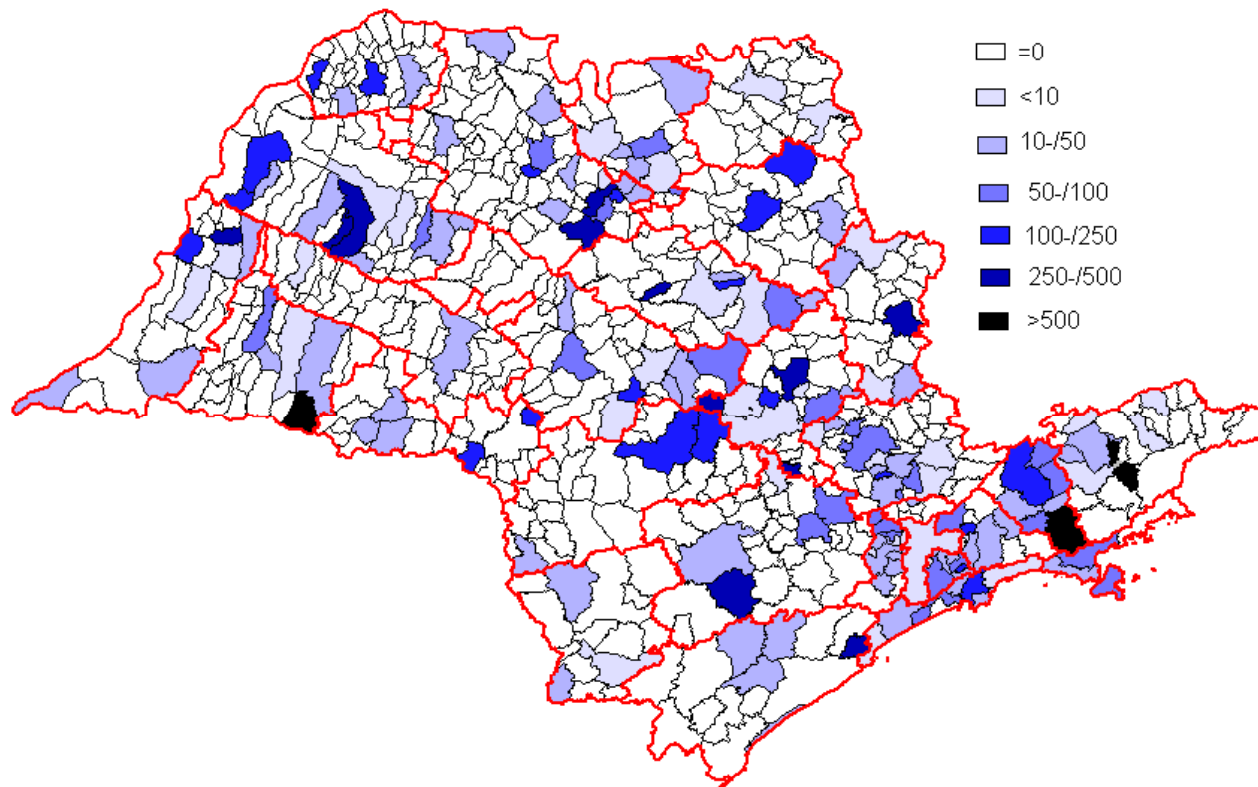

Taxa de Incidência de Casos Notificados de Violências em Homens por GVE
(P/ 100.000 hab masc.)

2010 – Fonte SINAN/DCNT/CVE/CCD/SES-SP

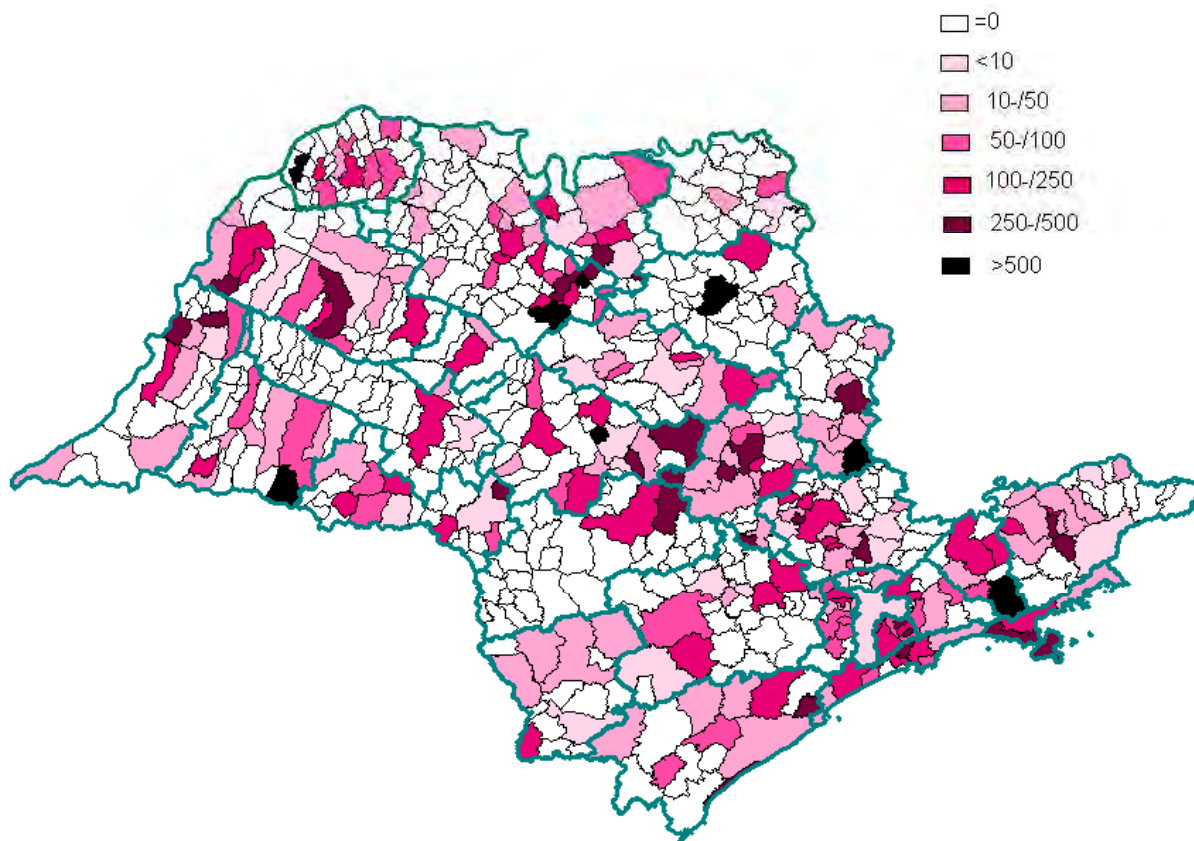

Taxa de Incidência de Casos Notificados de Violências em Mulheres por GVE
(P/ 100.000 hab fem.)
2010 – Fonte SINAN/DCNT/CVE/CCD/SES-SP

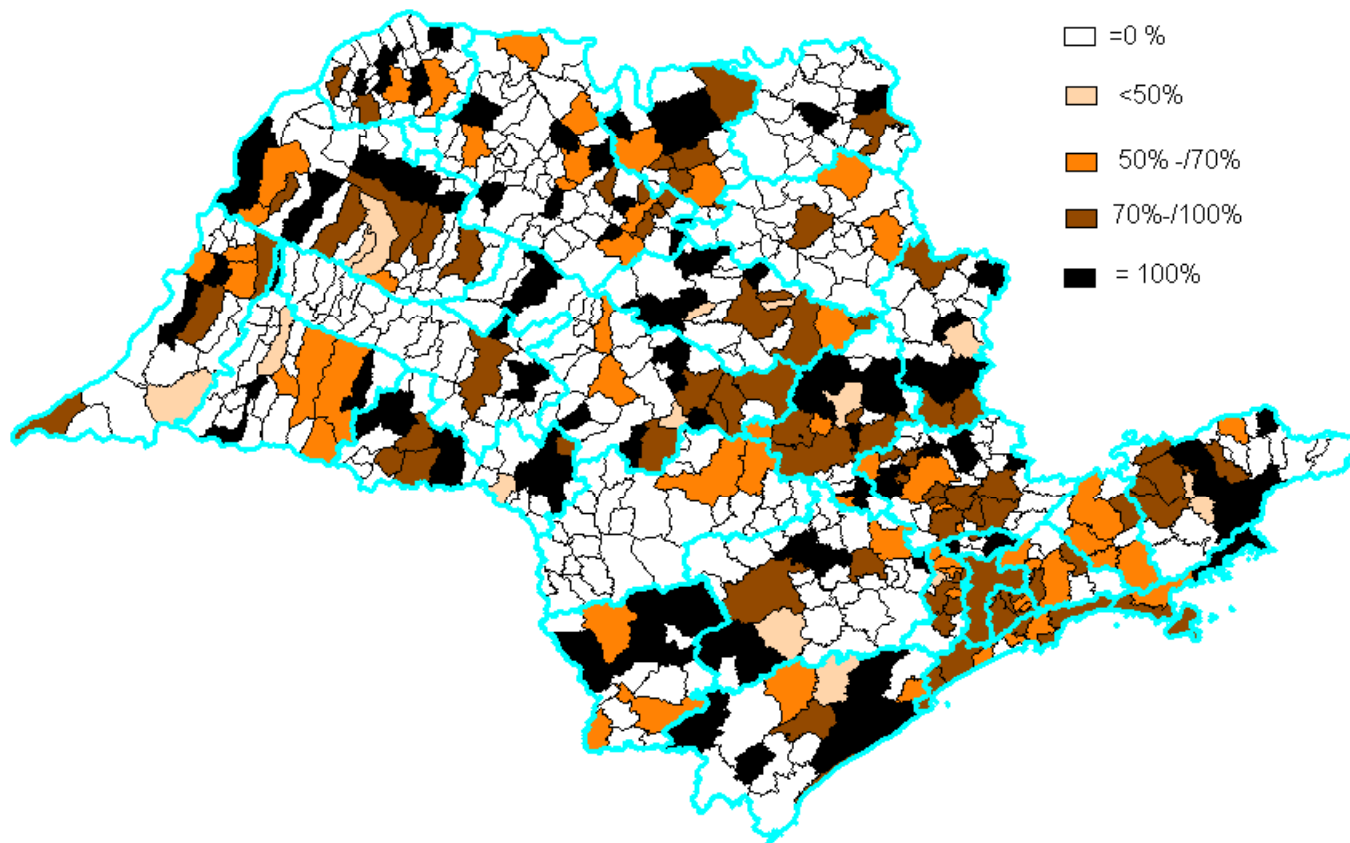

Percentual de Casos Notificados de Violências Contra Mulheres em Relação à Casos Notificados de Violências em Homens, por GVE 2010 – Fonte : SINAN/DCNT/CVE/CCD/SES-SP

Distribuição dos Casos Notificados de Violências Por Sexo e Faixa Etária

Fonte : SINAN/DCNT/CVE/CCD/SES-SP ,2010

N = 21.680

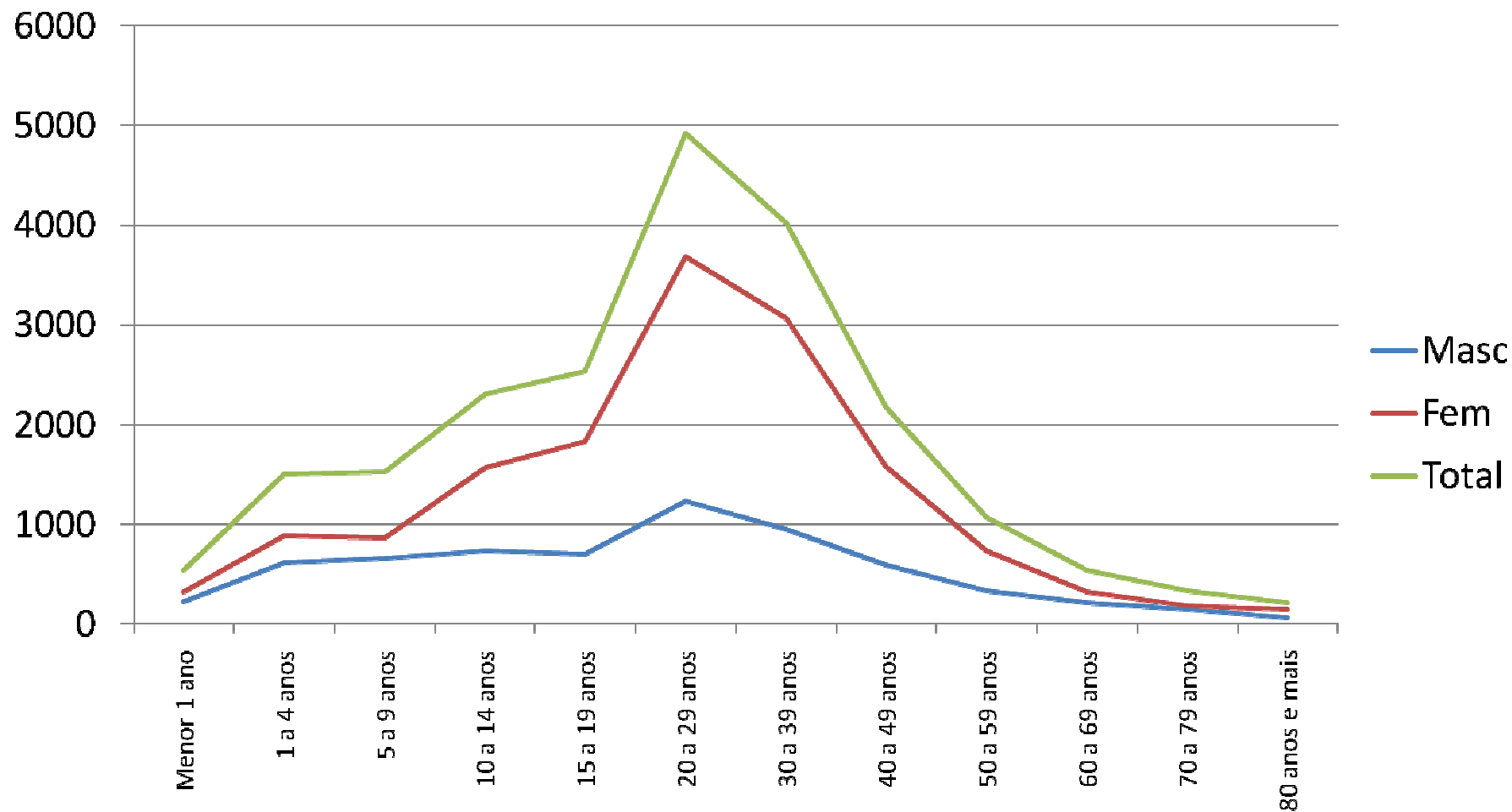

Distribuição dos Casos Notificados de Violências Por Sexo

Fonte : SINAN/DCNT/CVE/CCD/SES-SP ,2010

N = 21.680

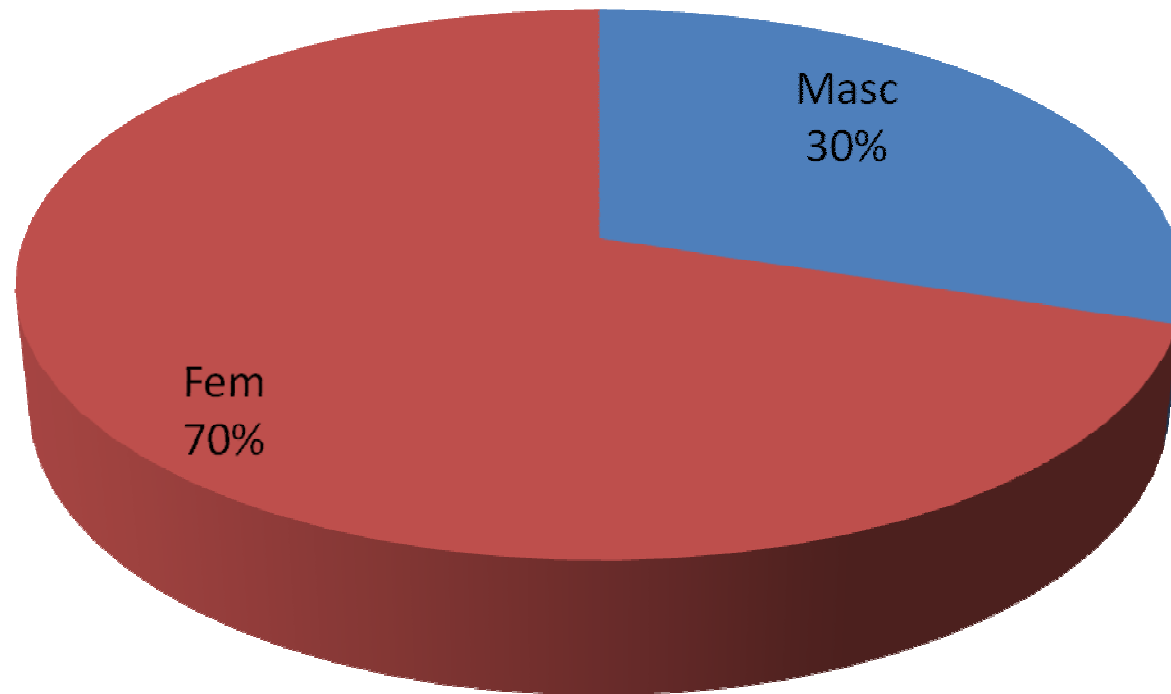

Crianças (zero a nove anos)

Distribuição dos Casos Notificados de Violências em Crianças (zero a nove anos), de acordo com o Sexo e Faixa Etária

Fonte : SINAN/DCNT/CVE/CCD/SES-SP ,2010

n= 3.573

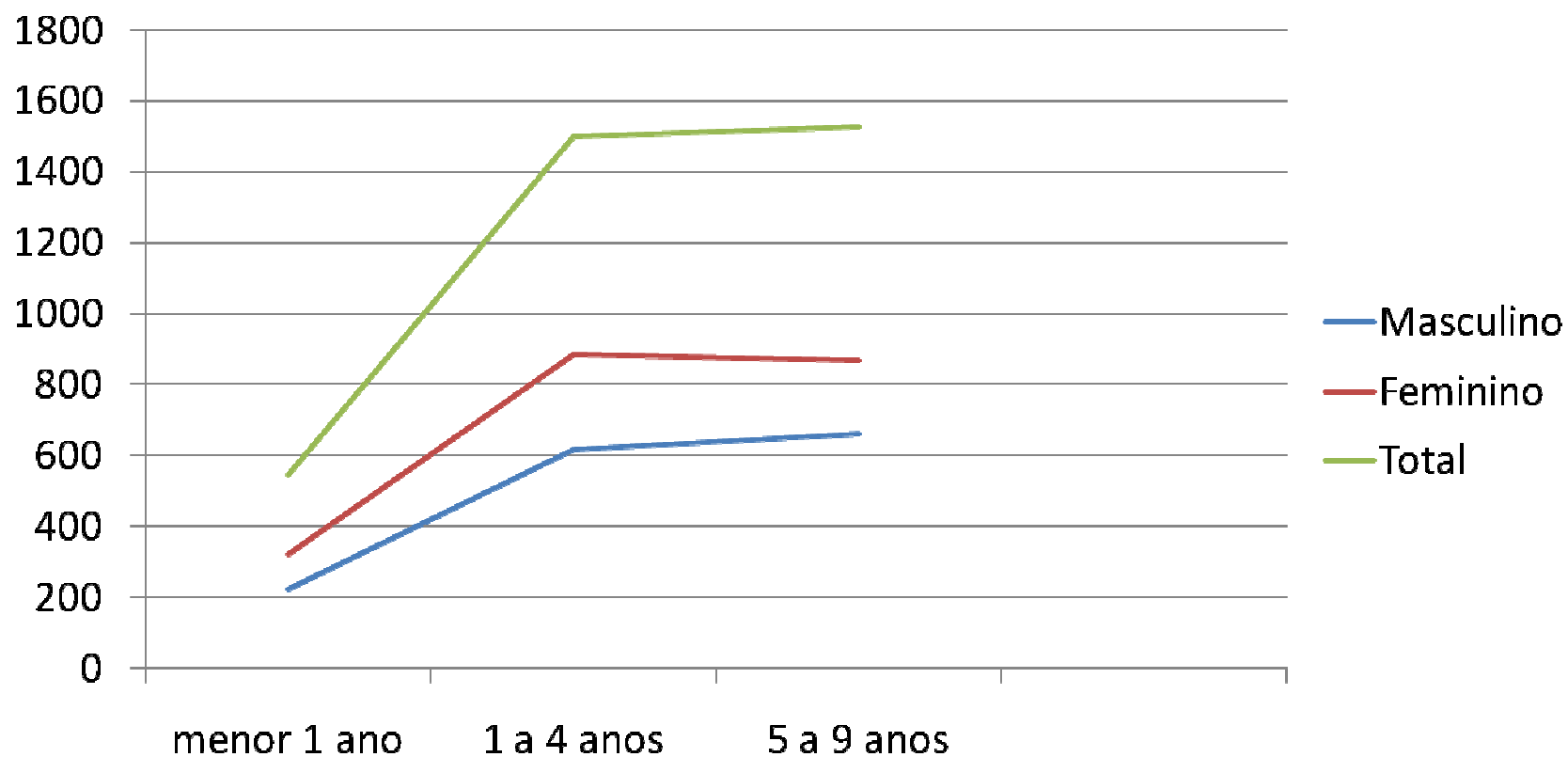

Distribuição dos Casos Notificados de Violências em Crianças (zero a nove anos), de acordo com o Sexo e o Quesito Raça/Cor

Fonte : SINAN/DCNT/CVE/CCD/SES-SP ,2010

n= 3.573

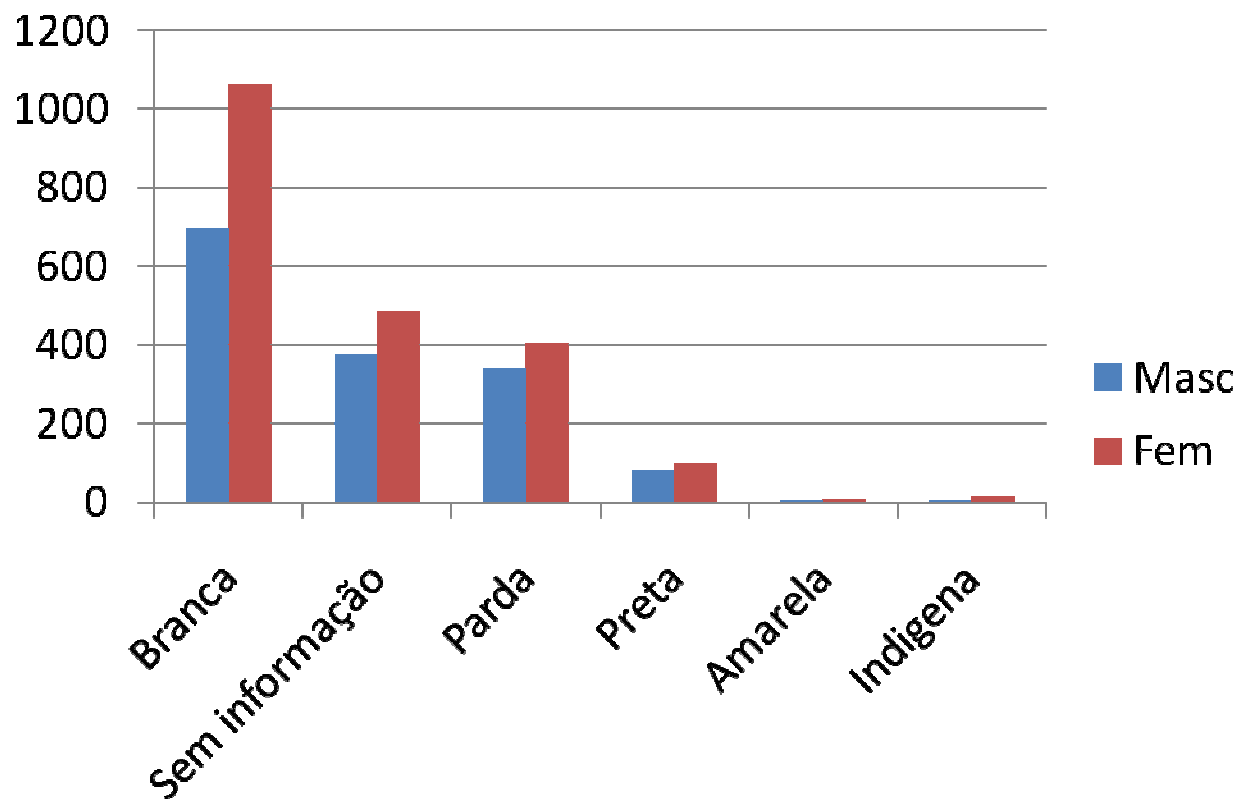

Distribuição dos Casos Notificados de Violências em Crianças (zero a nove anos), de acordo o Sexo e com o Tipo de Violência

Fonte : SINAN/DCNT/CVE/CCD/SES-SP ,2010

n= 3.573

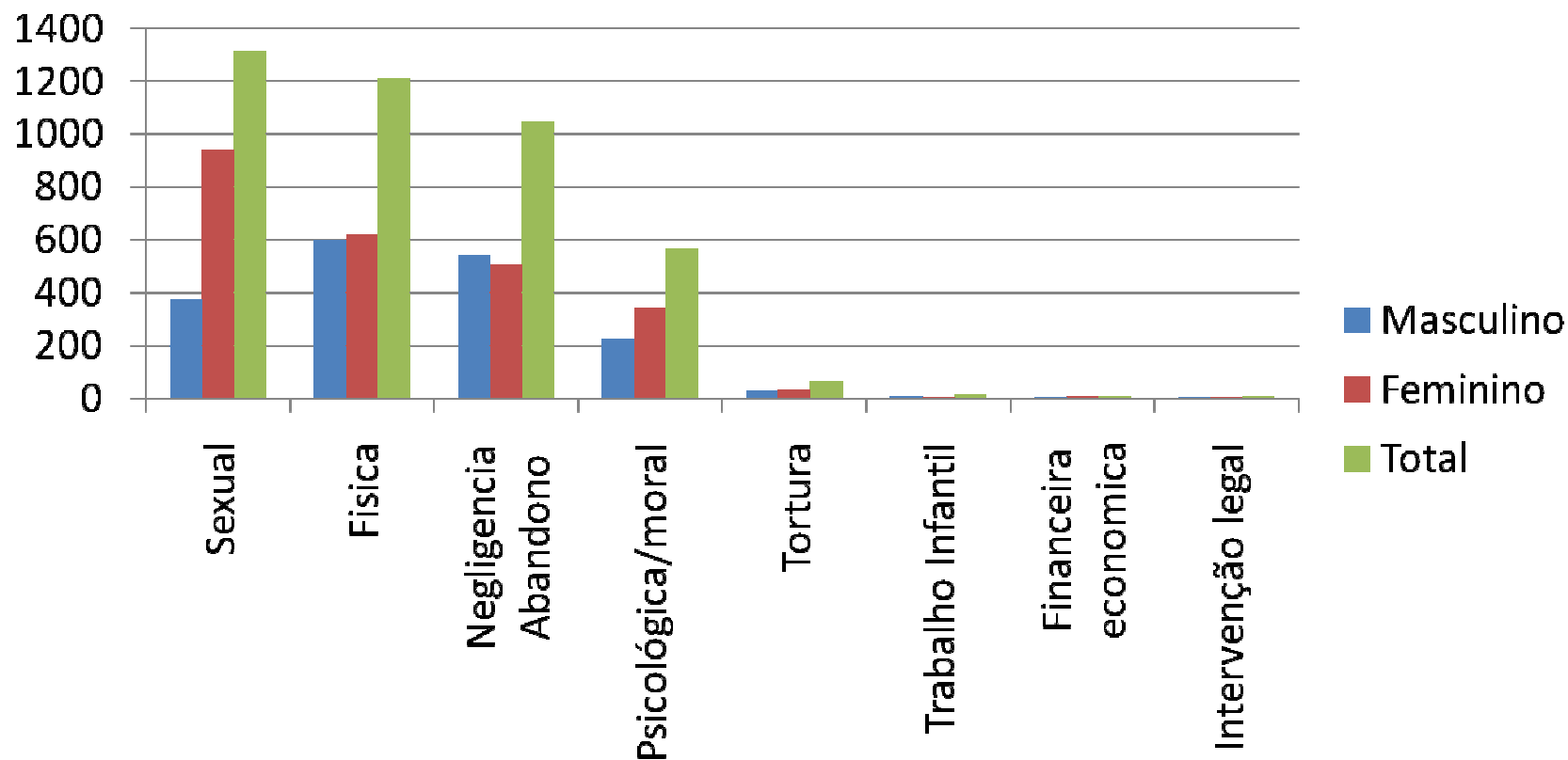

Distribuição dos Casos Notificados de Violências em Crianças (zero a nove anos), de acordo com Sexo e Local de Ocorrência

Fonte : SINAN/DCNT/CVE/CCD/SES-SP ,2010

n= 3.573

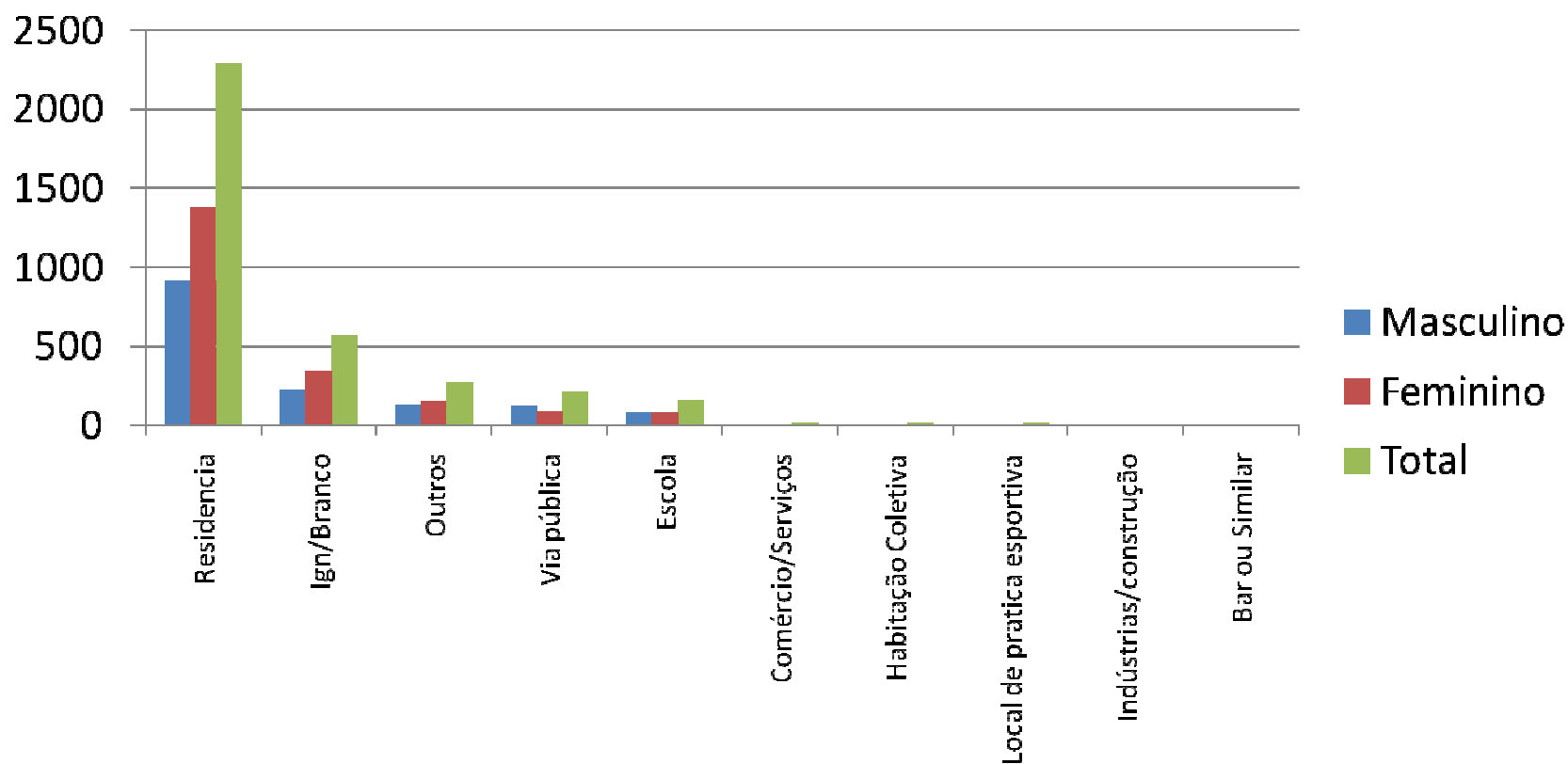

Distribuição dos Casos Notificados de Violências em Crianças (zero a nove anos), de acordo com Sexo e com o Vínculo do Provável Autor da Agressão

Fonte : SINAN/DCNT/CVE/CCD/SES-SP ,2010

n= 3.573

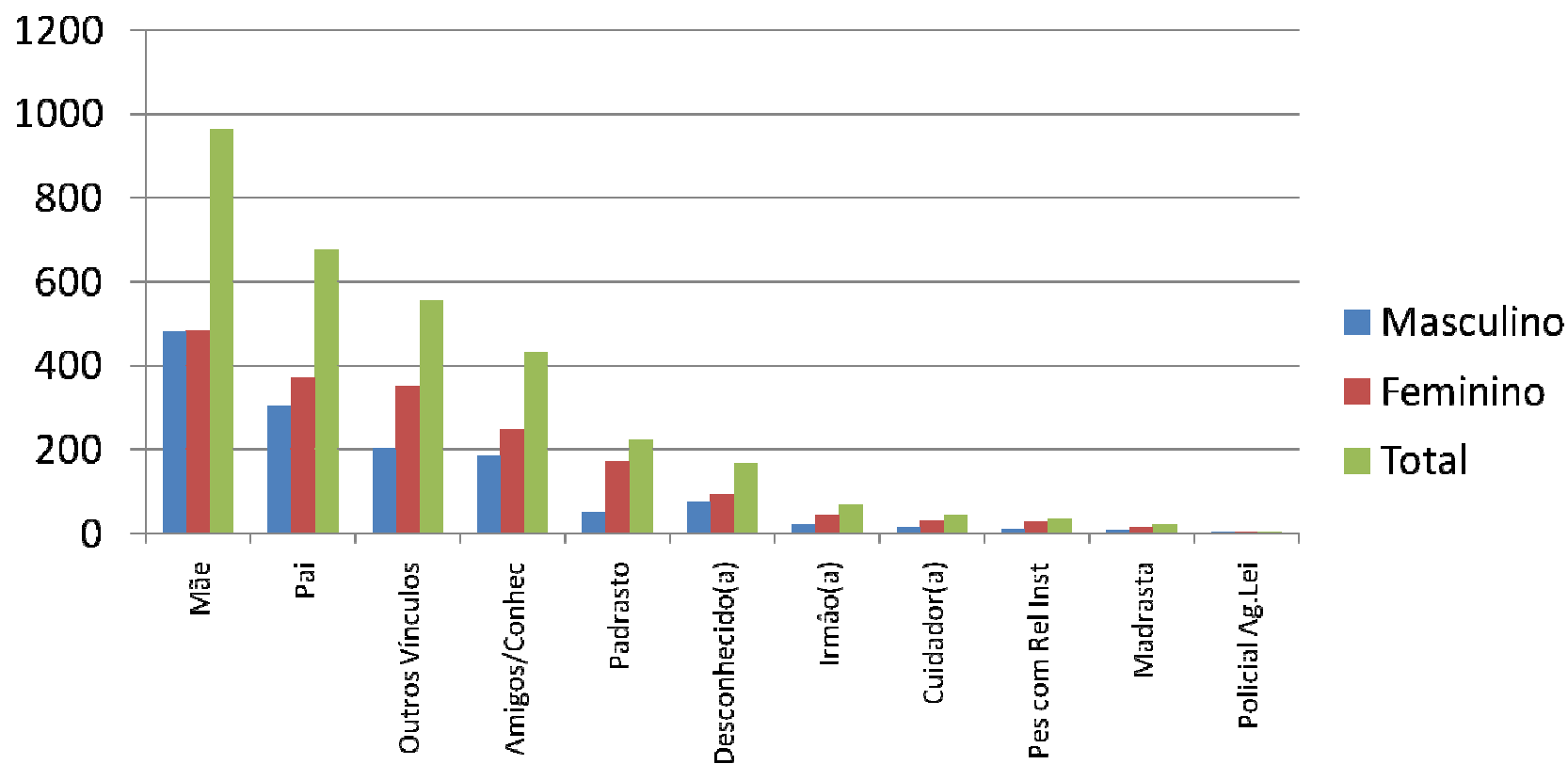

Distribuição dos Casos Notificados de Violências em Crianças (zero a nove anos), de acordo com Sexo e Encaminhamentos Havidos

Fonte : SINAN/DCNT/CVE/CCD/SES-SP ,2010

n= 3.573

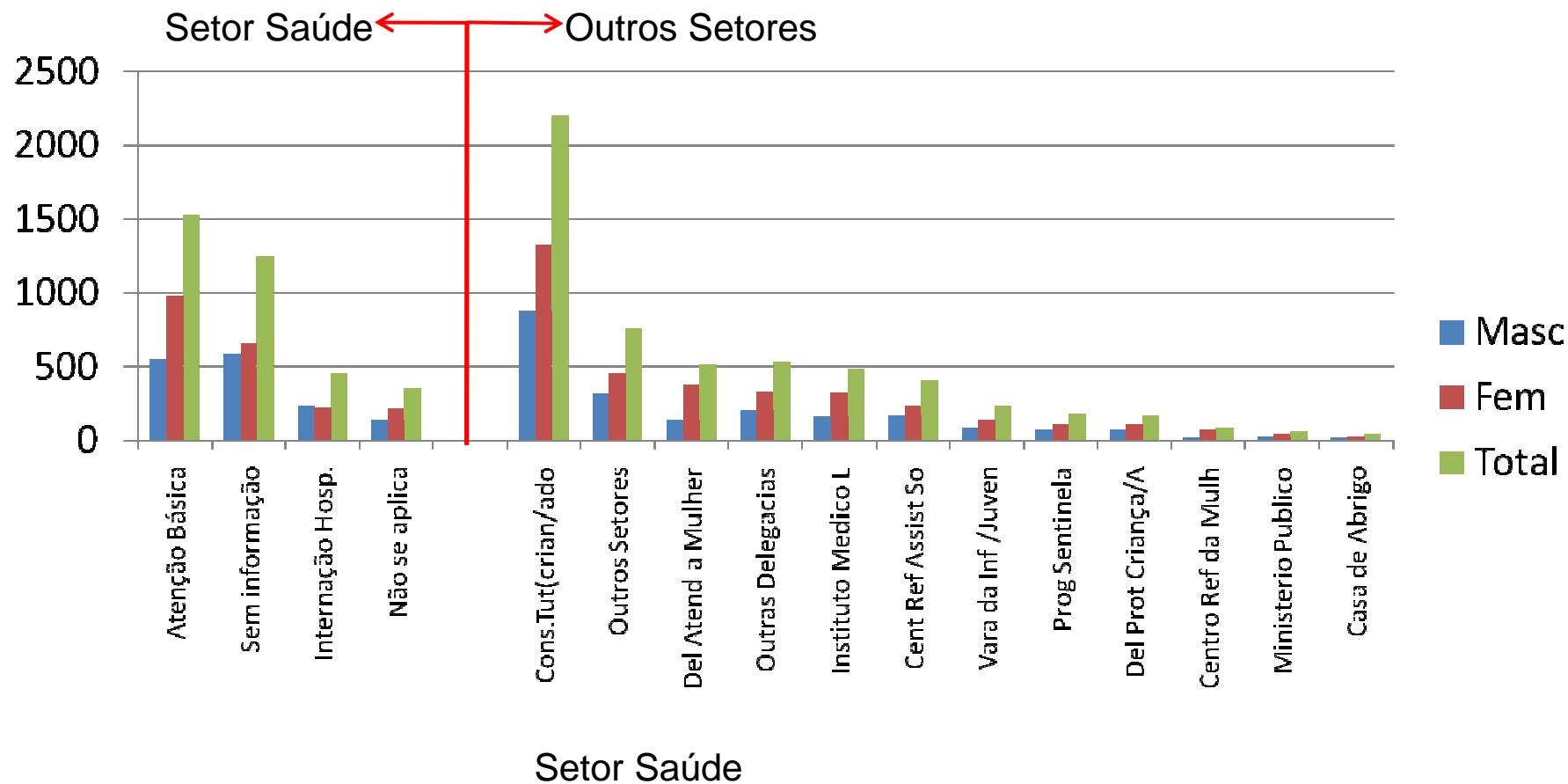

Adolescentes
(dez a dezenove anos)

Distribuição dos Casos Notificados de Violências em Adolescentes (dez a dezenove anos)

de acordo com o Sexo e Faixa Etária

Fonte : SINAN/DCNT/CVE/CCD/SES-SP ,2010

n= 4.840

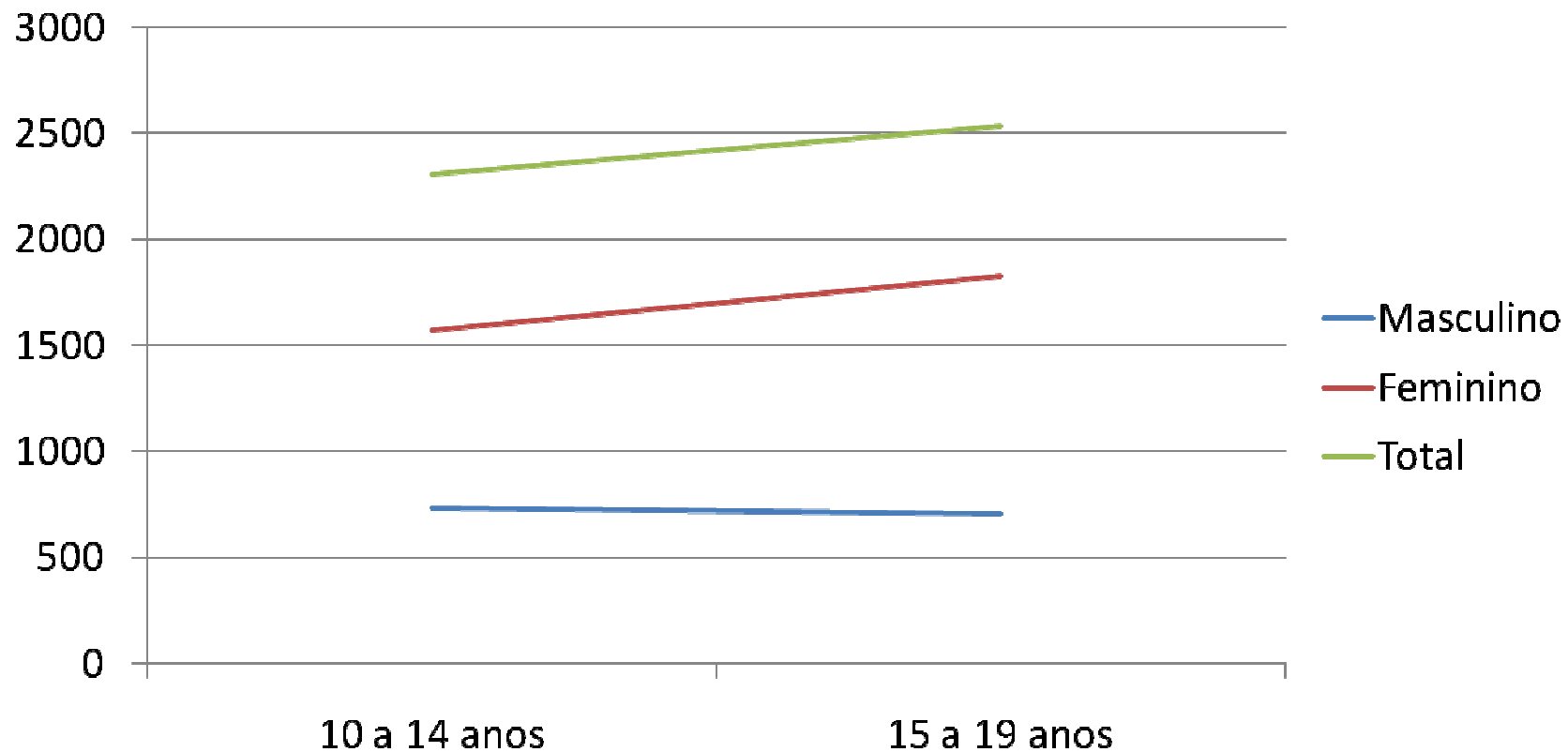

Distribuição dos Casos Notificados de Violências em Adolescentes (dez a dezenove anos) de acordo o Sexo e com o Tipo de Violência

Fonte : SINAN/DCNT/CVE/CCD/SES-SP ,2010

n= 4.840

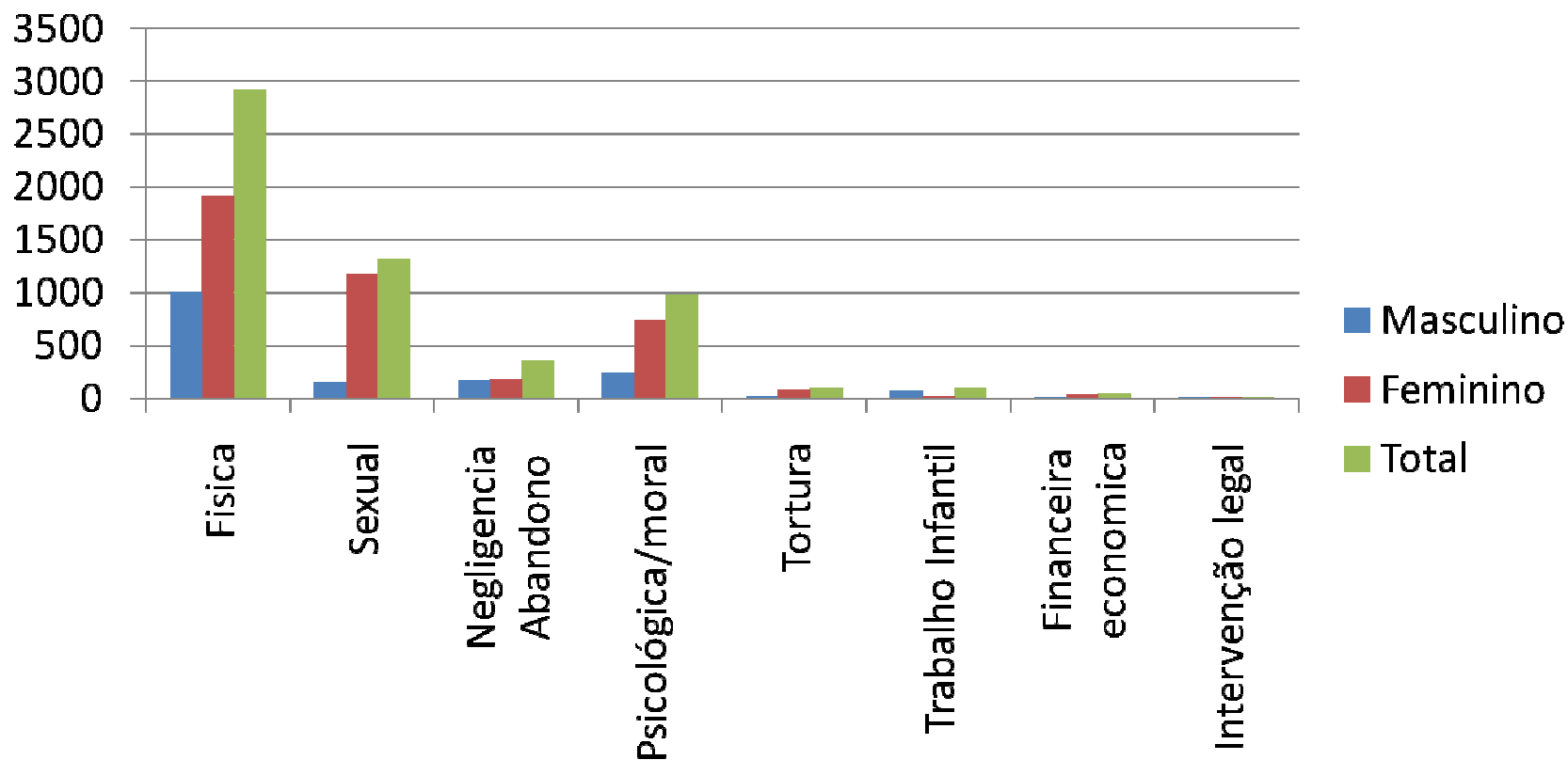

Distribuição dos Casos Notificados de Violências em Adolescentes (dez a dezenove anos), de acordo com Sexo e Local de Ocorrência

Fonte : SINAN/DCNT/CVE/CCD/SES-SP ,2010

n= 4.840

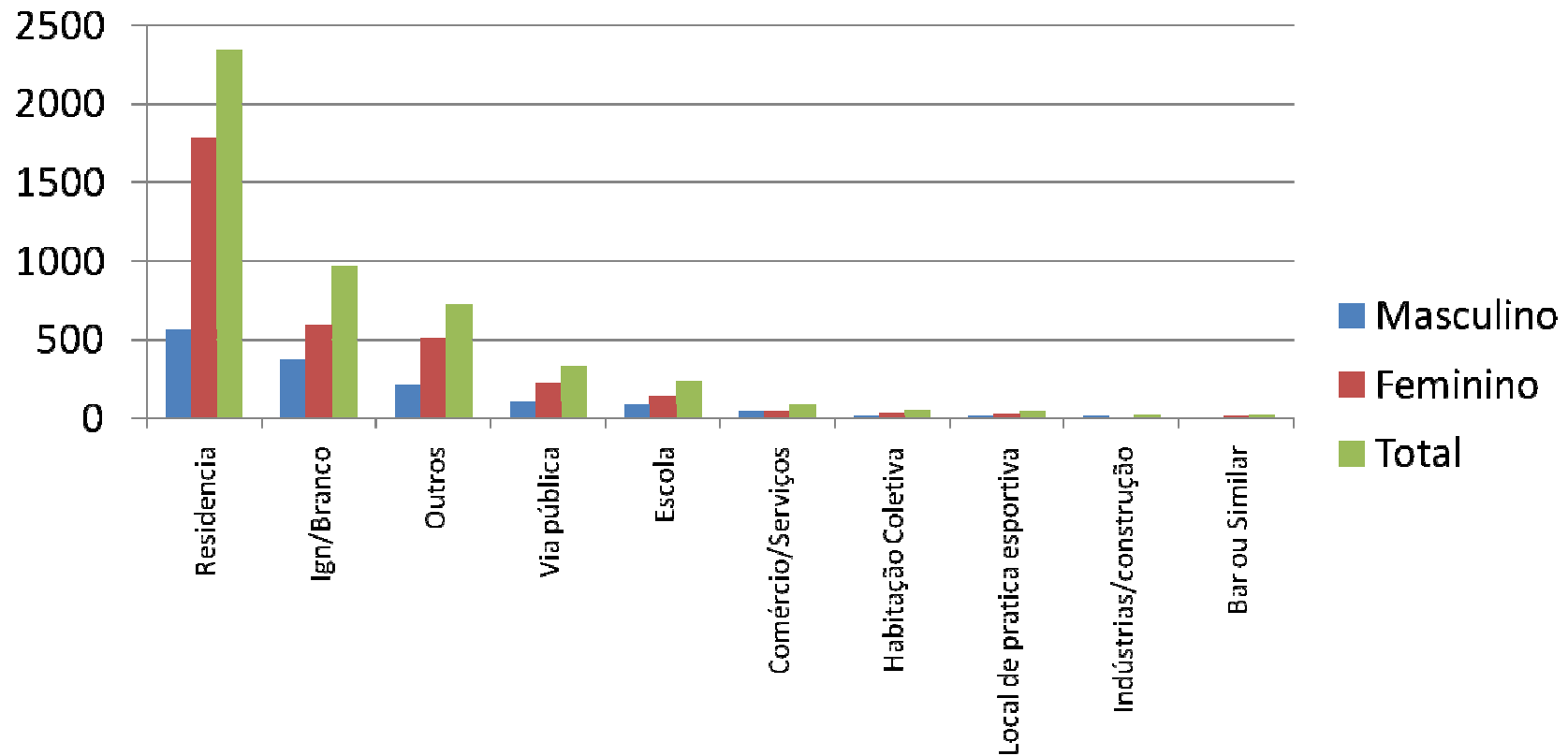

Distribuição dos Casos Notificados de Violências em Adolescentes (dez a dezenove anos)

de acordo com Sexo e com o Vínculo do Provável Autor da Agressão

Fonte : SINAN/DCNT/CVE/CCD/SES-SP ,2010

n= 4.840

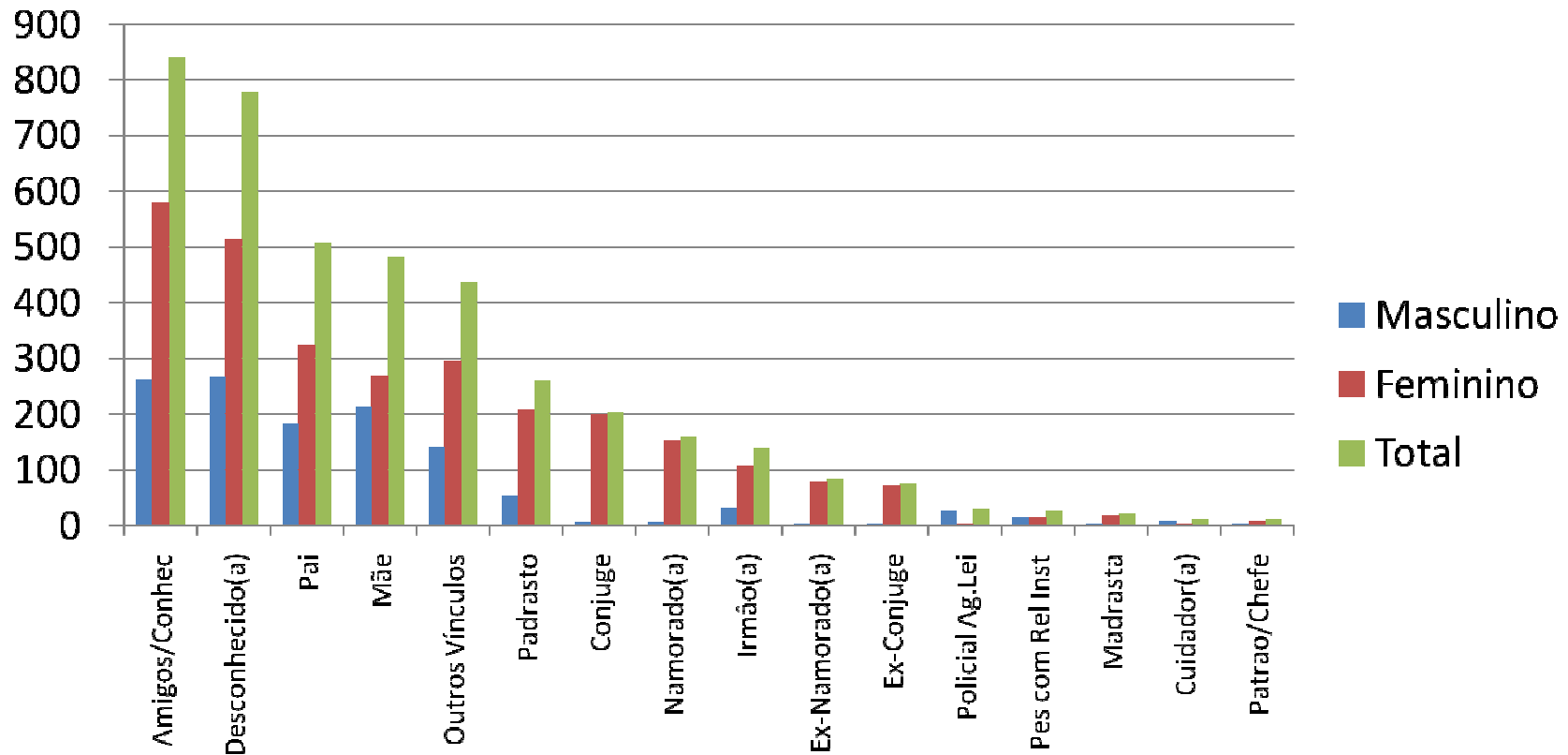

Distribuição dos Casos Notificados de Violências em Adolescentes (dez a dezenove anos),

de acordo com Sexo e Encaminhamentos Havidos

Fonte : SINAN/DCNT/CVE/CCD/SES-SP ,2010

n= 4.840

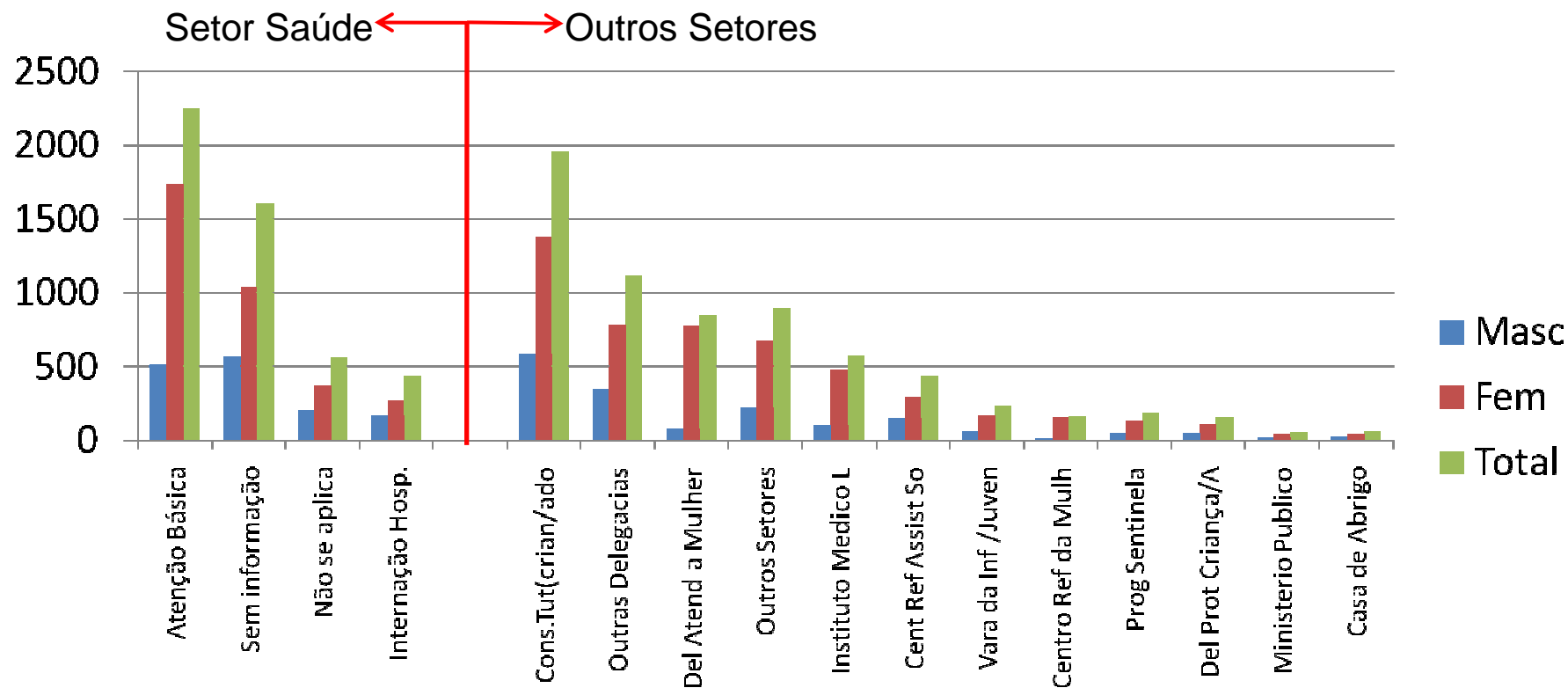

Idosos (acima dos 60 anos)

Distribuição dos Casos Notificados de Violências em Idosos (acima dos 60 anos)

de acordo com o Sexo e Faixa Etária

Fonte : SINAN/DCNT/CVE/CCD/SES-SP ,2010

n= 1.080

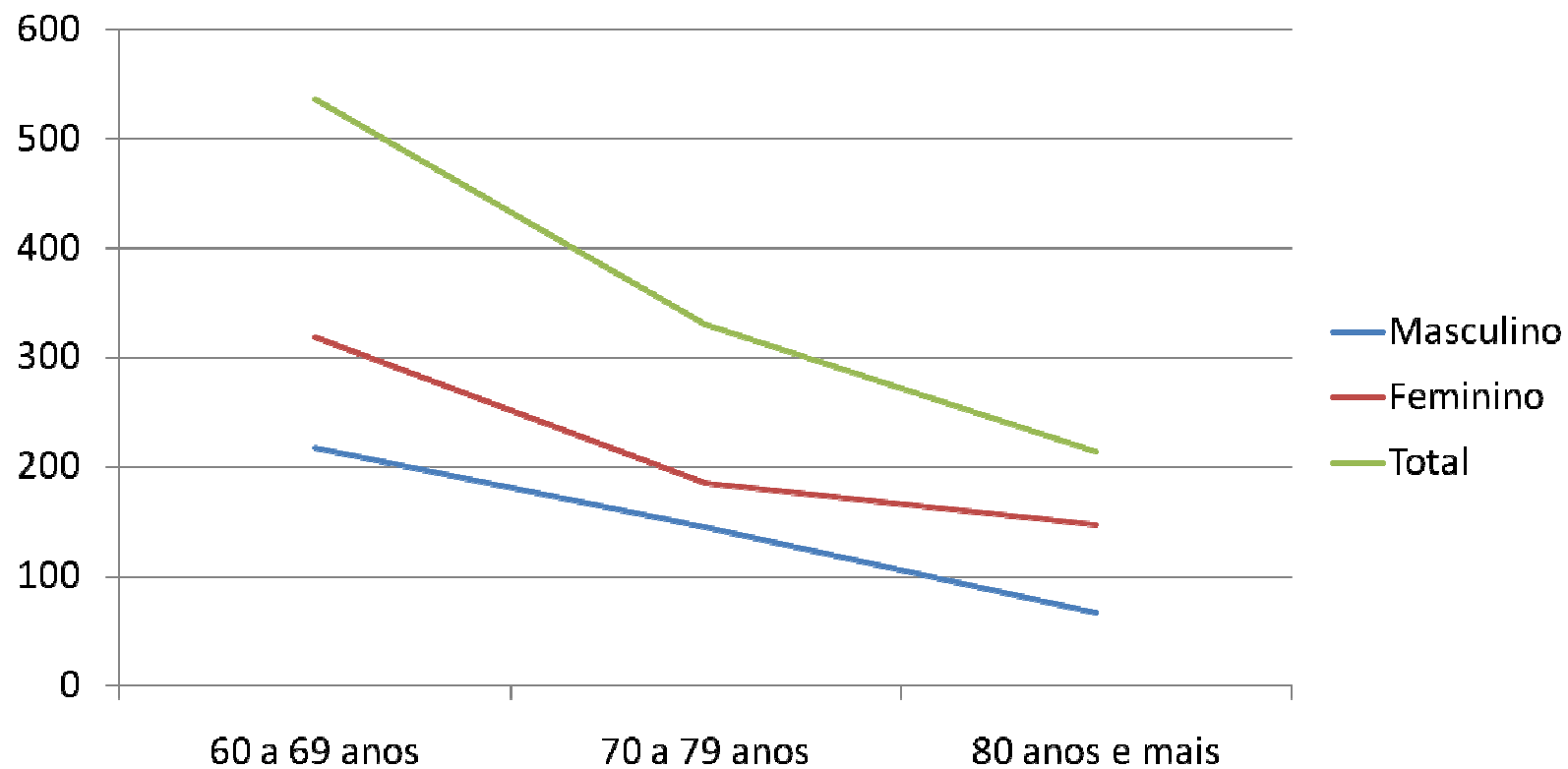

Distribuição dos Casos Notificados de Violências em Idosos (acima dos 60 anos), de acordo o Sexo e com o Tipo de Violência

Fonte : SINAN/DCNT/CVE/CCD/SES-SP ,2010

n= 1.080

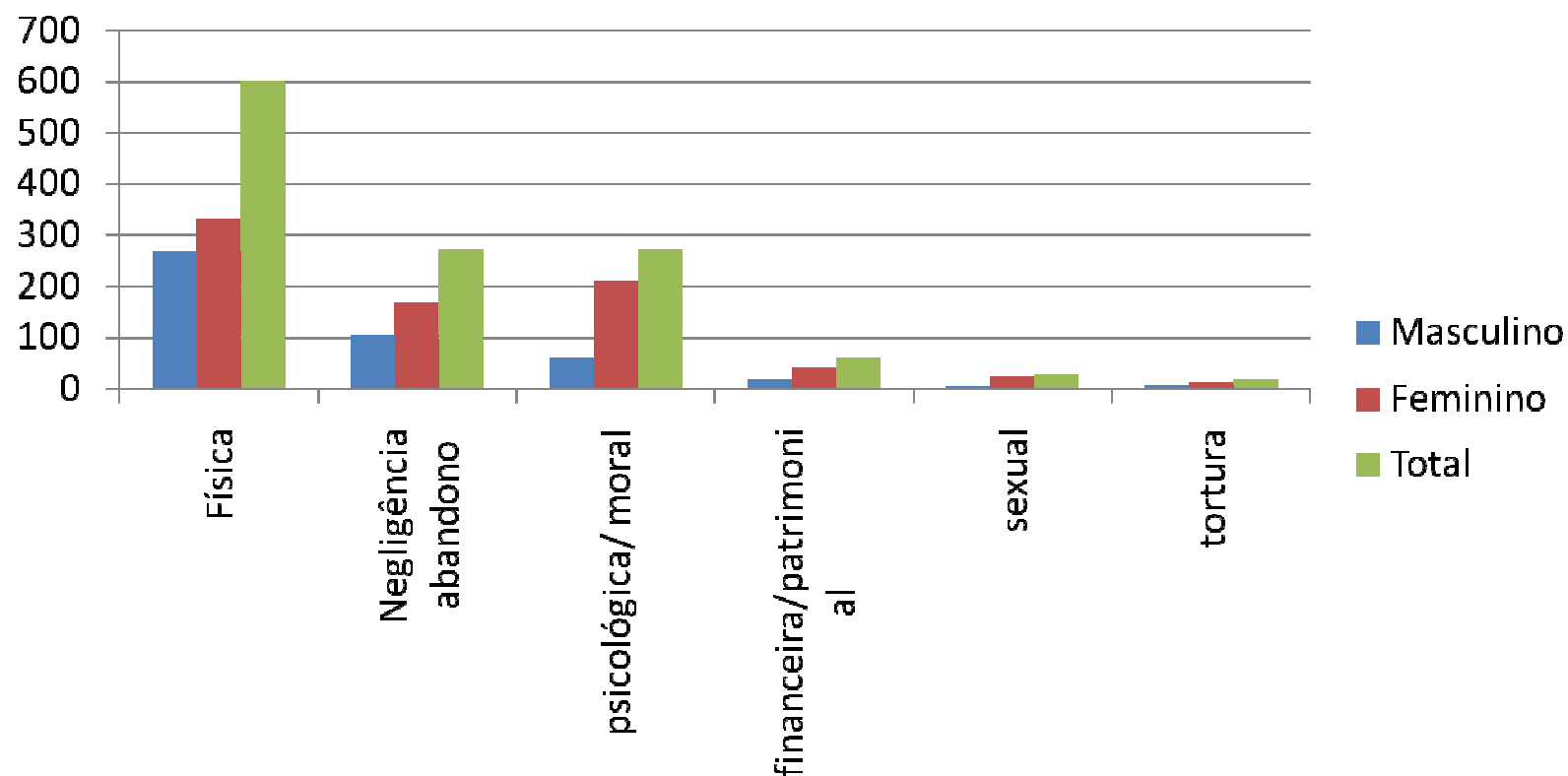

Distribuição dos Casos Notificados de Violências em Idosos (acima dos 60 anos), de acordo com Sexo e Local de Ocorrência

Fonte : SINAN/DCNT/CVE/CCD/SES-SP ,2010

n= 1.080

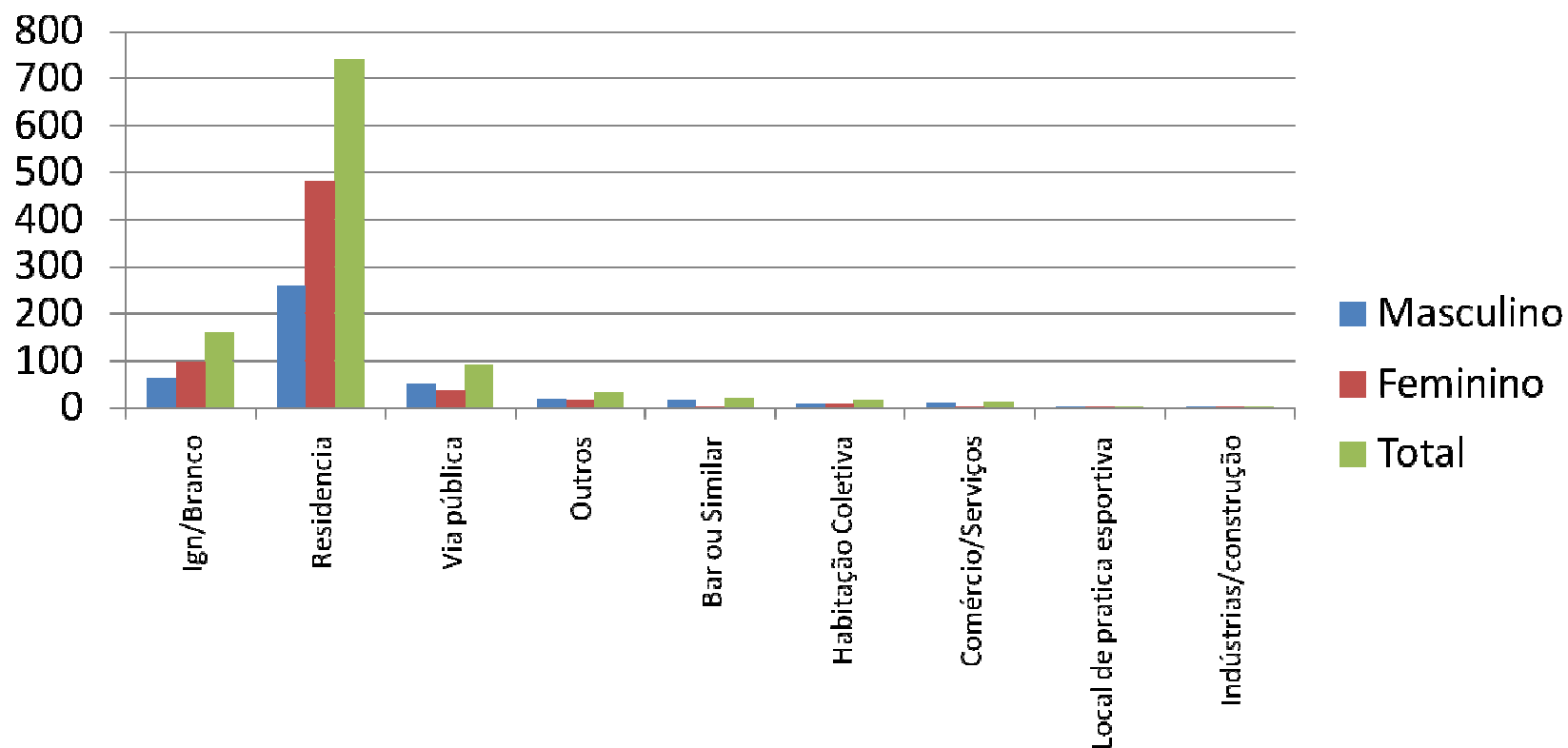

Distribuição dos Casos Notificados de Violências em Idosos (acima dos 60 anos), de acordo com Sexo e com o Vínculo do Provável Autor da Agressão

Fonte : SINAN/DCNT/CVE/CCD/SES-SP ,2010

n= 1.080

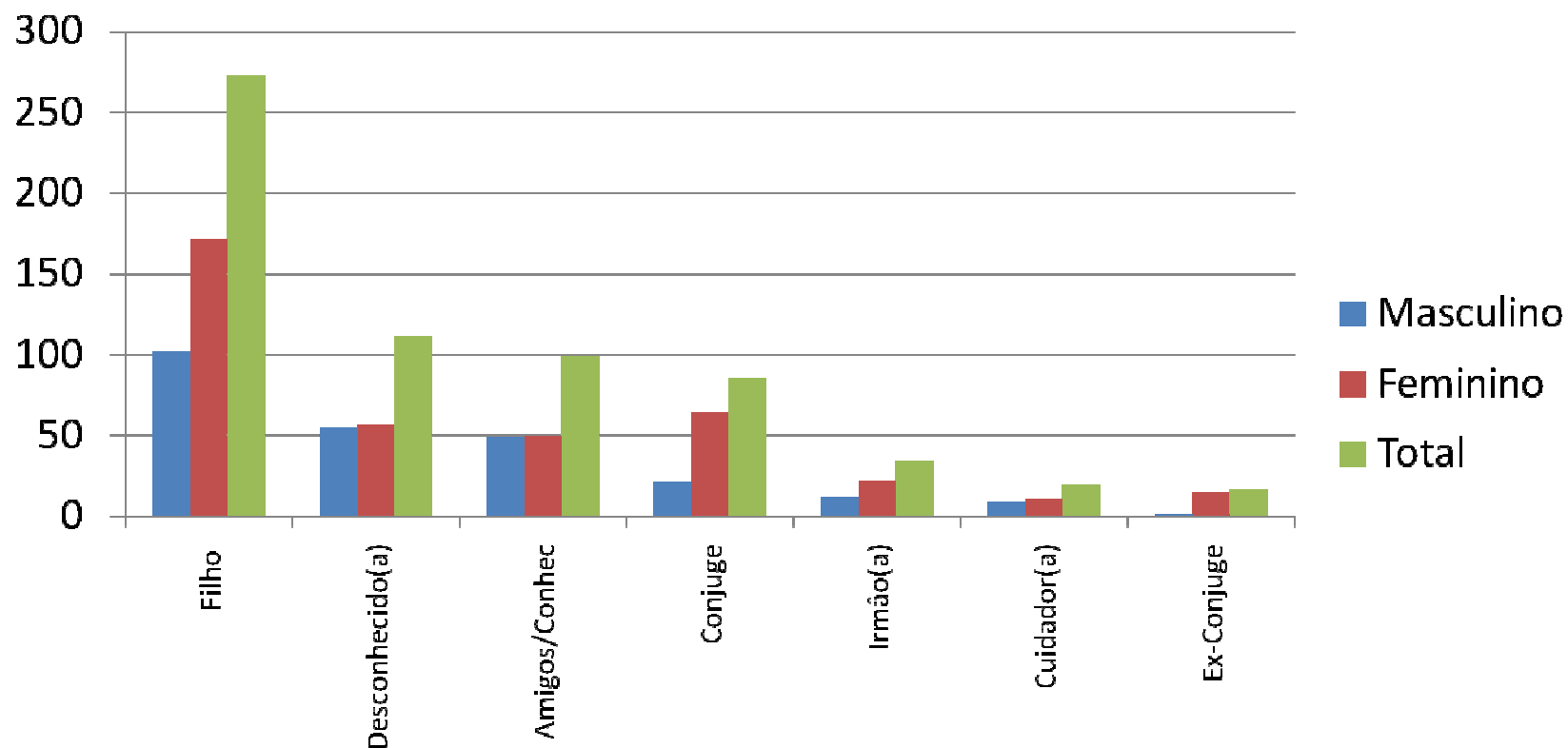

Distribuição dos Casos Notificados de Violências em Idosos (acima dos 60 anos), de acordo com Sexo e Encaminhamentos Havidos

Fonte : SINAN/DCNT/CVE/CCD/SES-SP ,2010

n= 1.080

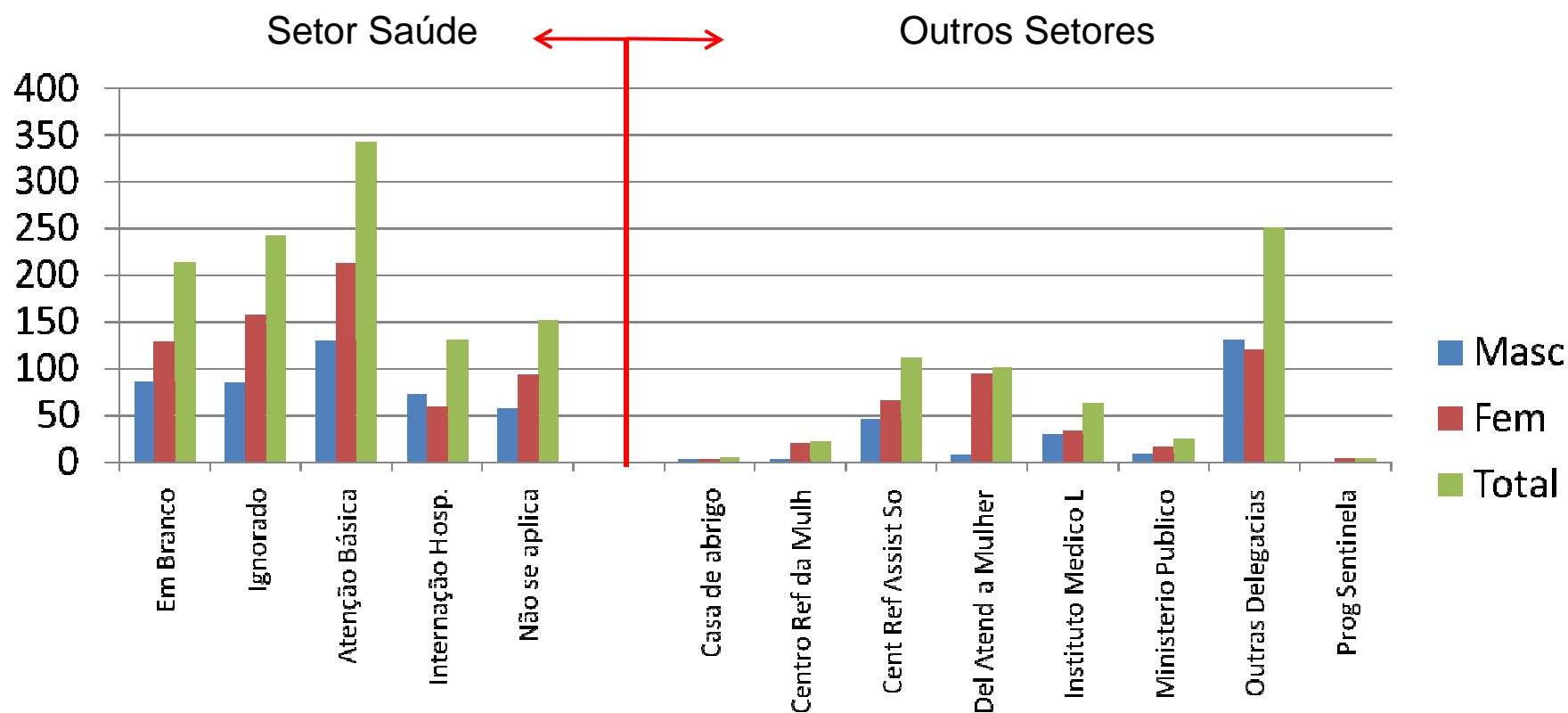

VIOLÊNCIA SEXUAL

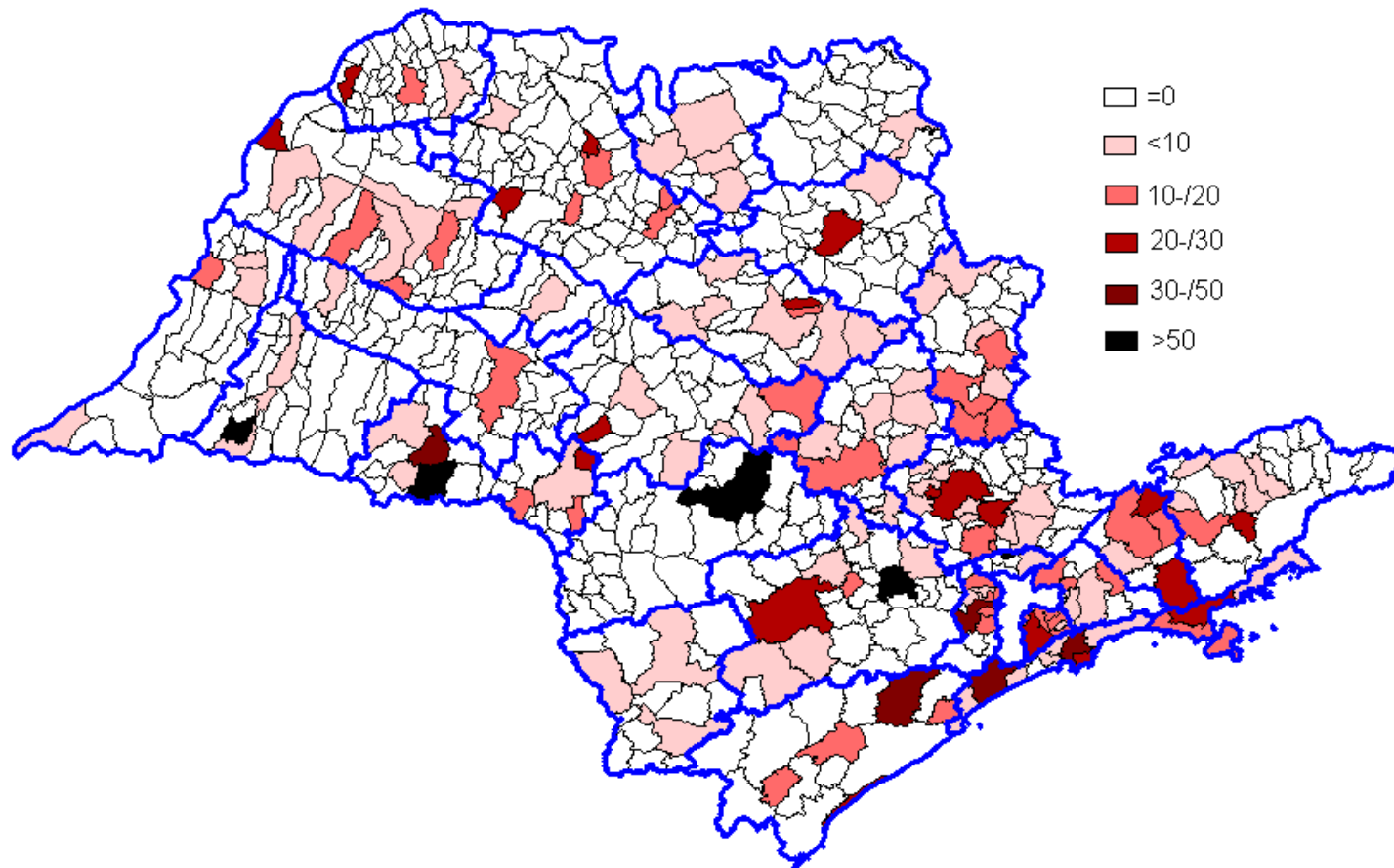

Taxa de Incidência de Casos Notificados de Violência Sexual
(contra ambos os sexos) por GVE
(P/ 100.000 hab)

2010 – Fonte SINAN/DCNT/CVE/CCD/SES-SP

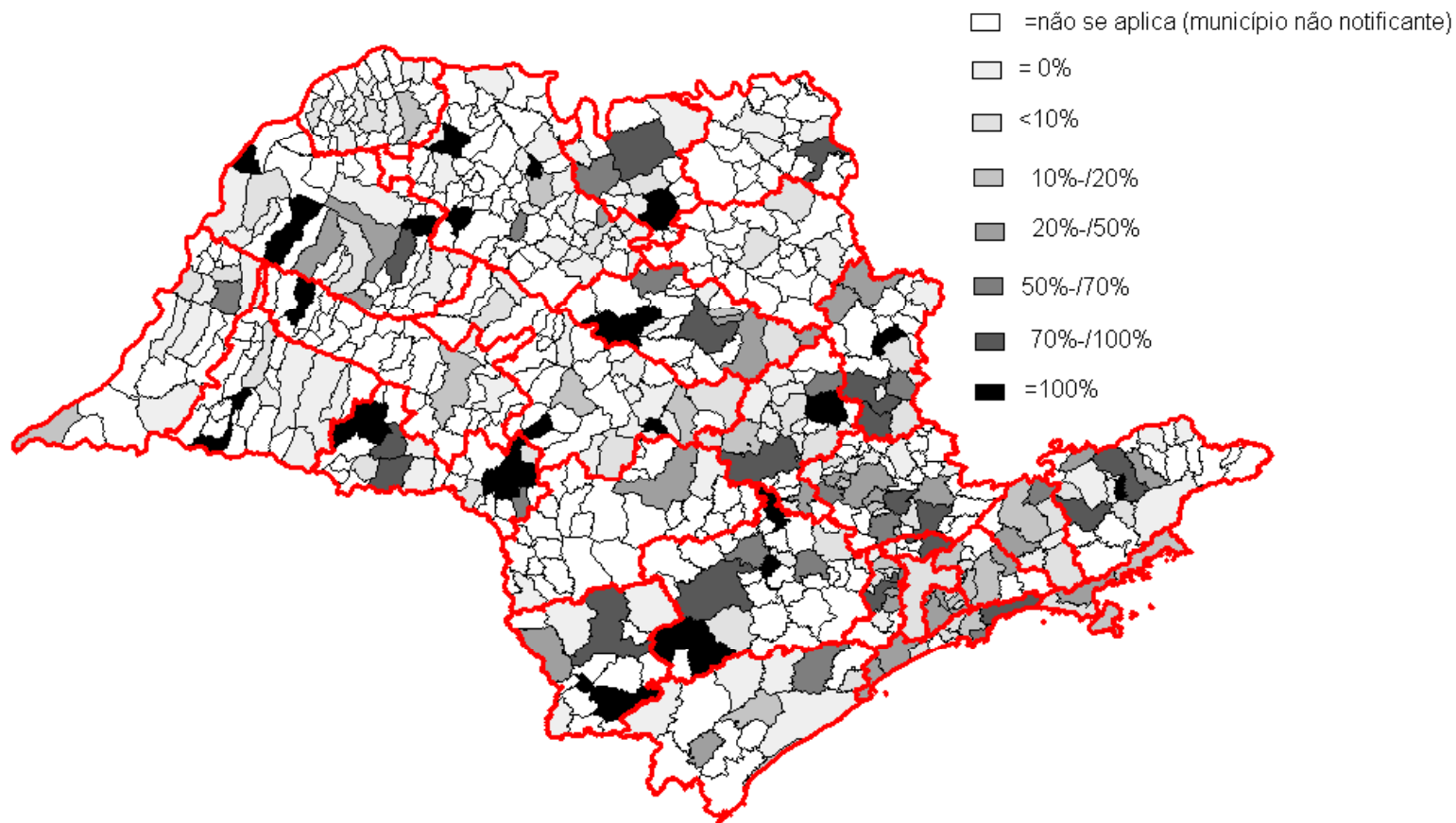

Percentual de Casos Notificados de Violência Sexual (contra ambos os sexos) em Relação à Casos Notificados de Violências, por GVE
 2010 – Fonte : SINAN/DCNT/CVE/CCD/SES-SP

Distribuição dos Casos Notificados de Violência Sexual em Crianças (zero a nove anos),

de acordo com o Sexo e Faixa Etária

Fonte : SINAN/DCNT/CVE/CCD/SES-SP ,2010

N= 1.312

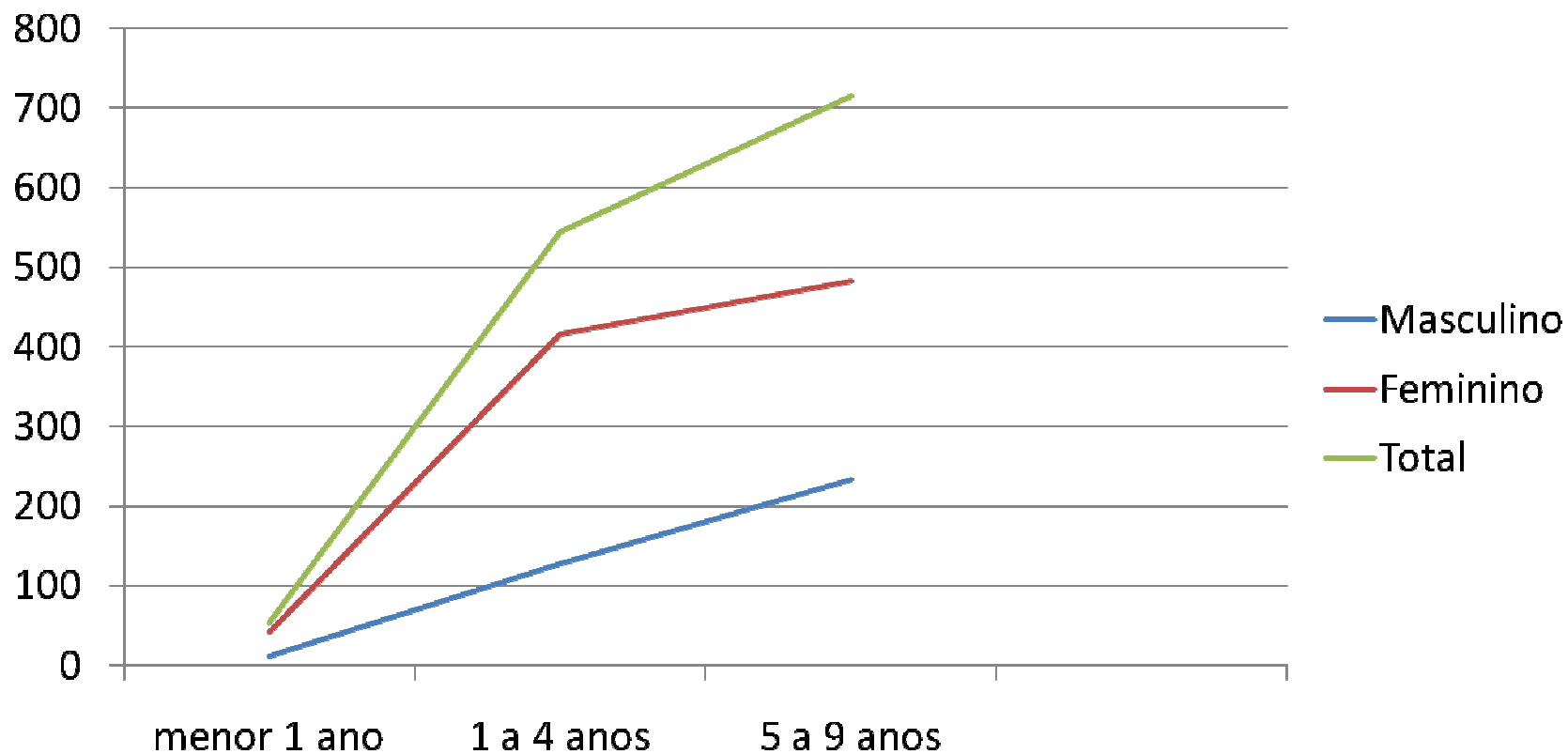

Distribuição dos Casos Notificados de Violência Sexual em Adolescentes (dez a dezenove anos) , de acordo com o Sexo e Faixa Etária

Fonte : SINAN/DCNT/CVE/CCD/SES-SP ,2010

n= 1.319

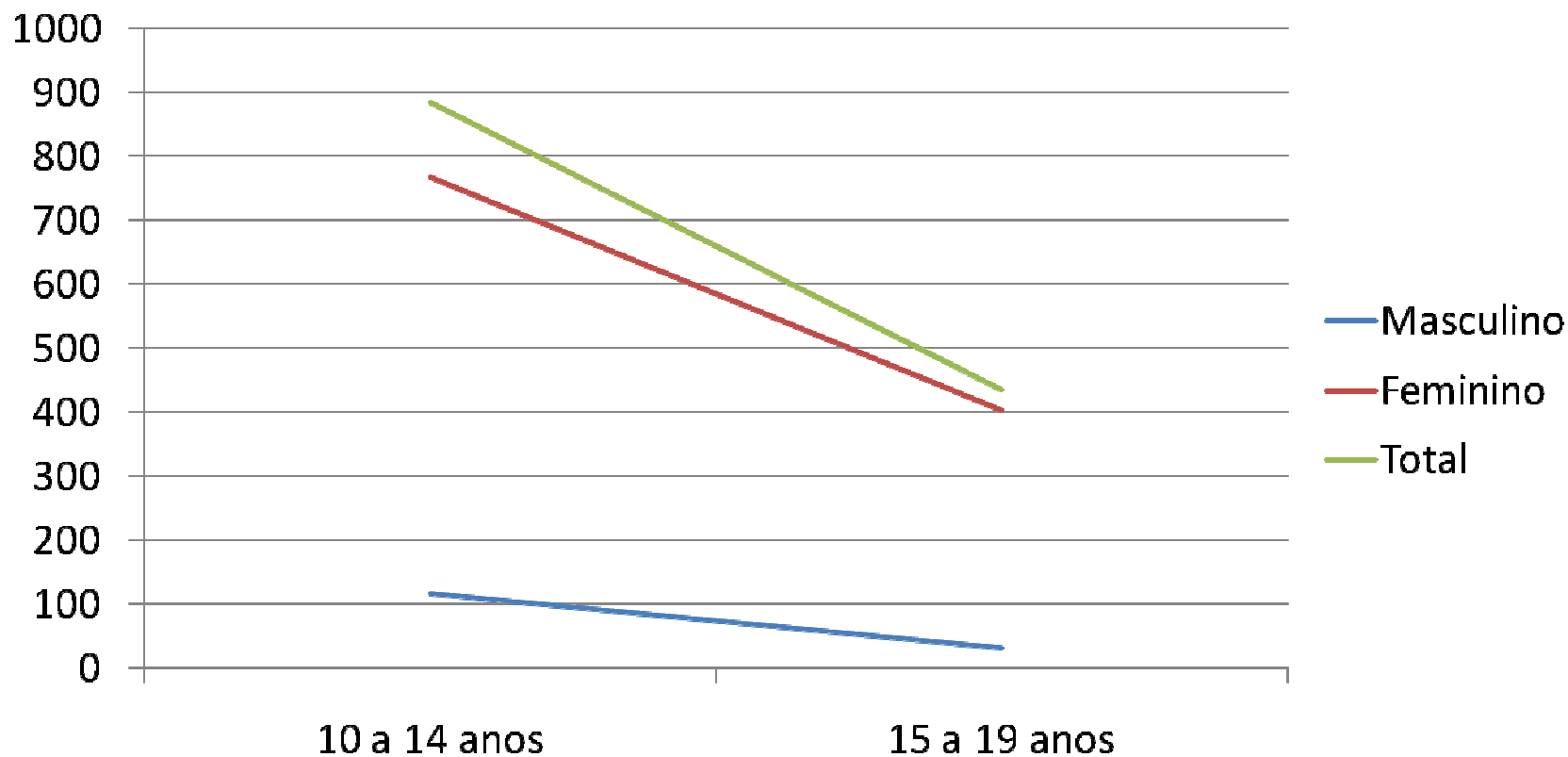

Distribuição dos Casos Notificados de Violência Sexual em Mulheres (20 a 59 anos) , de acordo com o Tipo de Violência

Fonte : SINAN/DCNT/CVE/CCD/SES-SP ,2010

n= 697

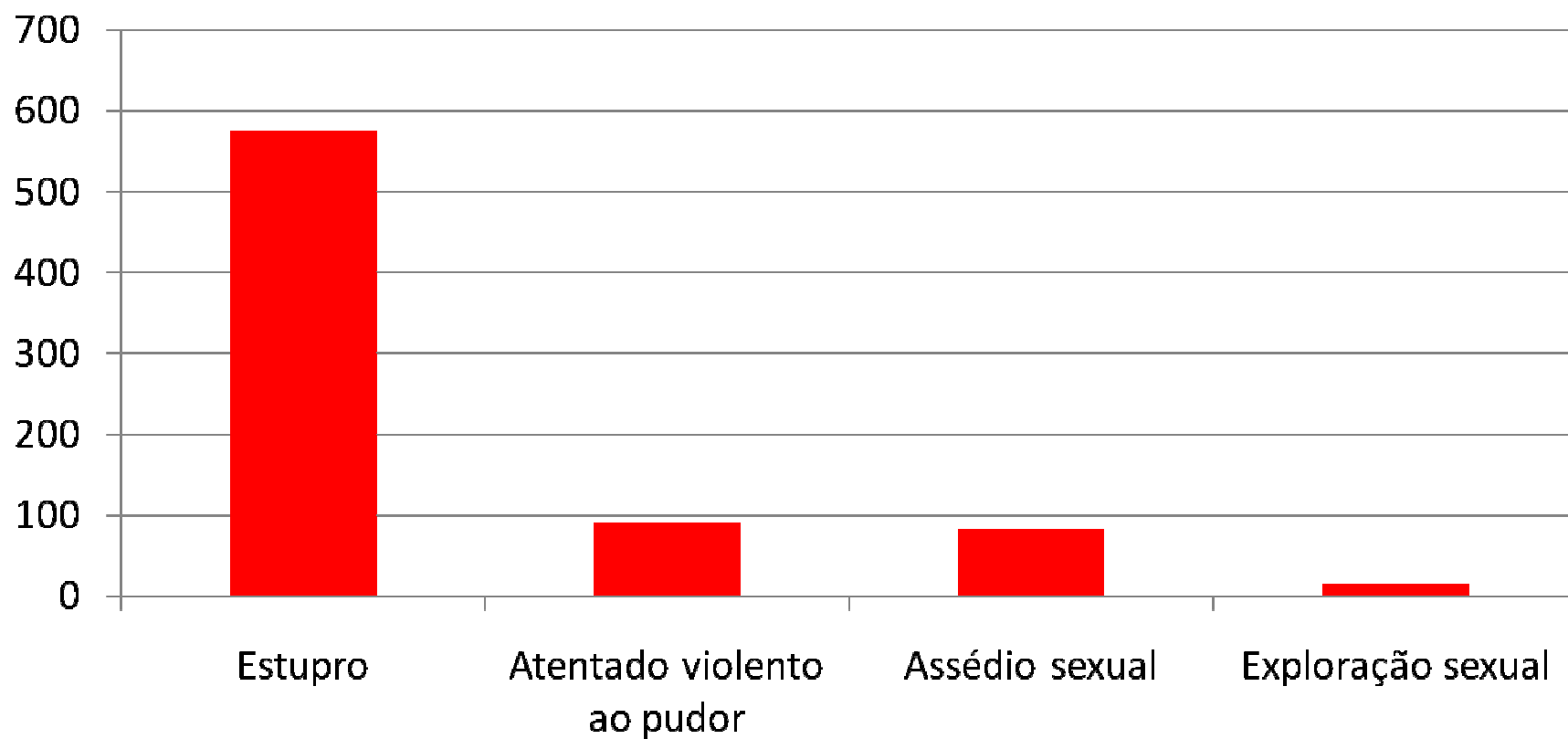

Distribuição dos Casos Notificados de
Violência Sexual em Mulheres (20 a 59 anos) , de acordo com o
Vínculo Provável do Autor da Agressão

Fonte : SINAN/DCNT/CVE/CCD/SES-SP ,2010

n= 697

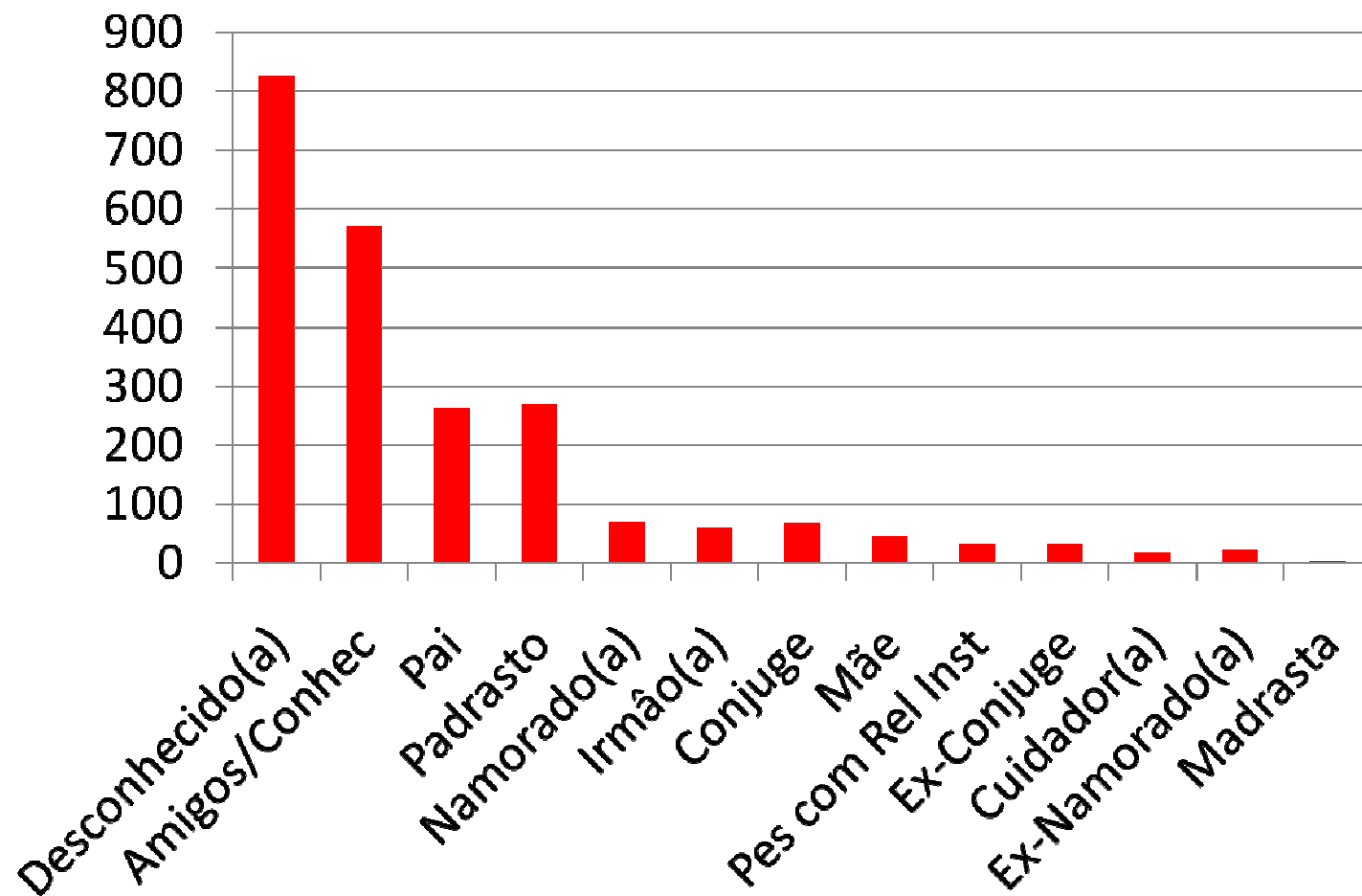

Distribuição dos Casos Notificados de Violência Sexual em Mulheres (20 a 59 anos) , de acordo com o Sexo do Agressor

Fonte : SINAN/DCNT/CVE/CCD/SES-SP ,2010

n= 697

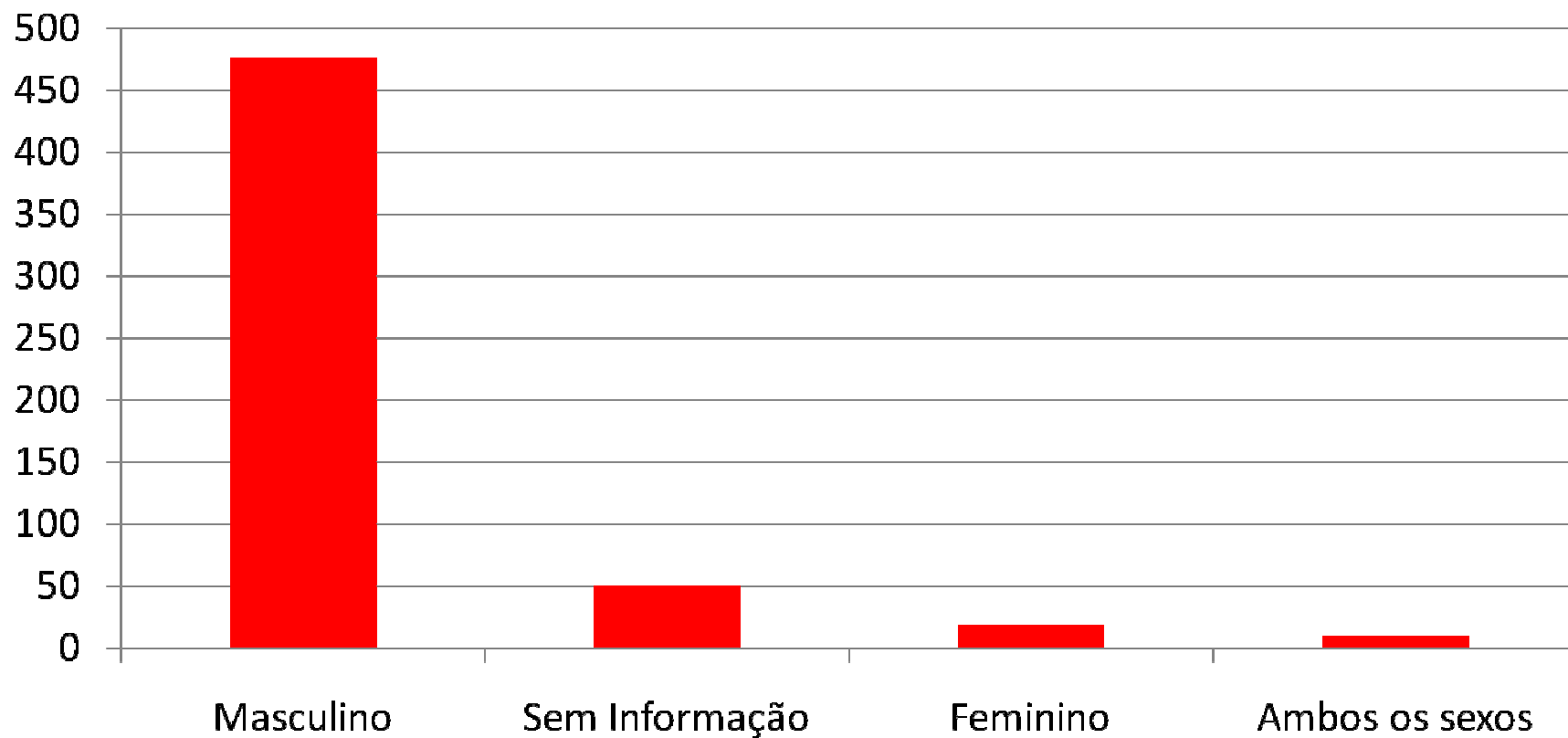

Distribuição dos Casos Notificados de Violência em Mulheres (20 a 59 anos) , de acordo com o Local de Ocorrência

Fonte : SINAN/DCNT/CVE/CCD/SES-SP ,2010

n= 697

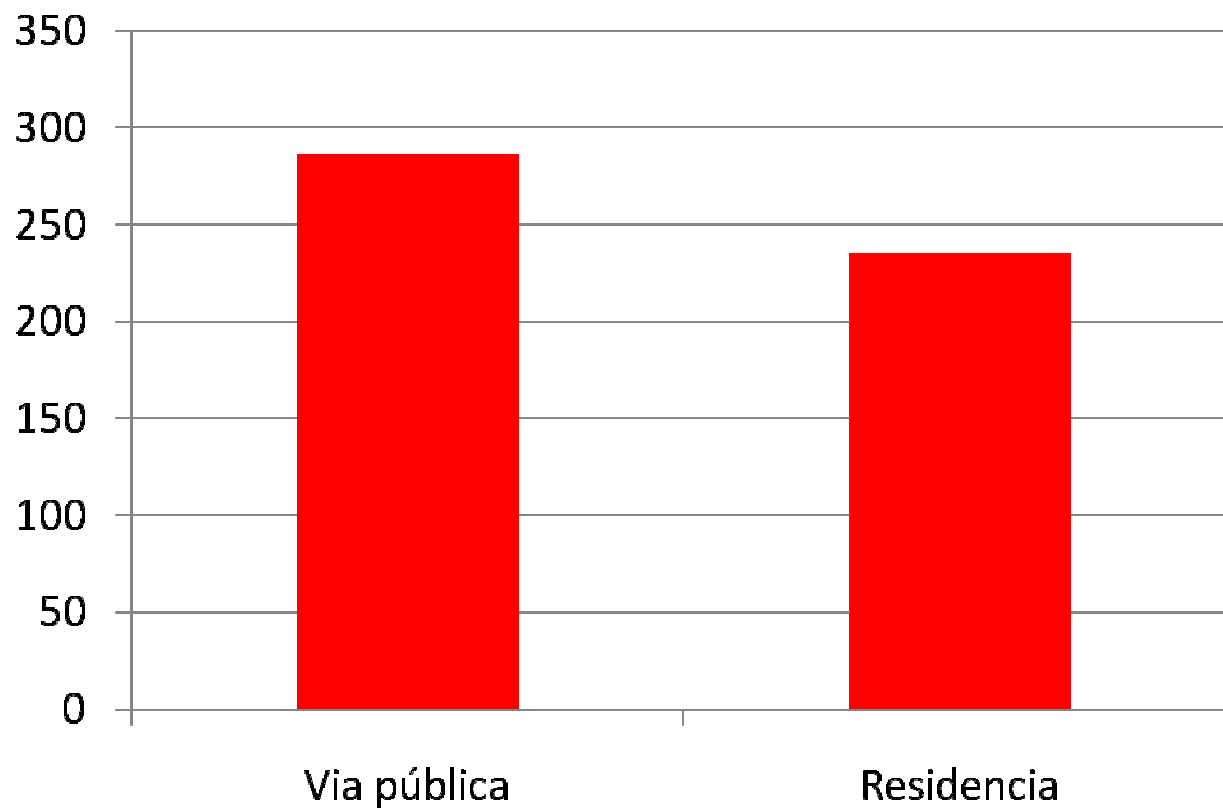

Distribuição dos Casos Notificados de Violência em Mulheres (20 a 59 anos) , de acordo com as Consequencias da Violência Sexual Havid

Fonte : SINAN/DCNT/CVE/CCD/SES-SP ,2010

n= 697

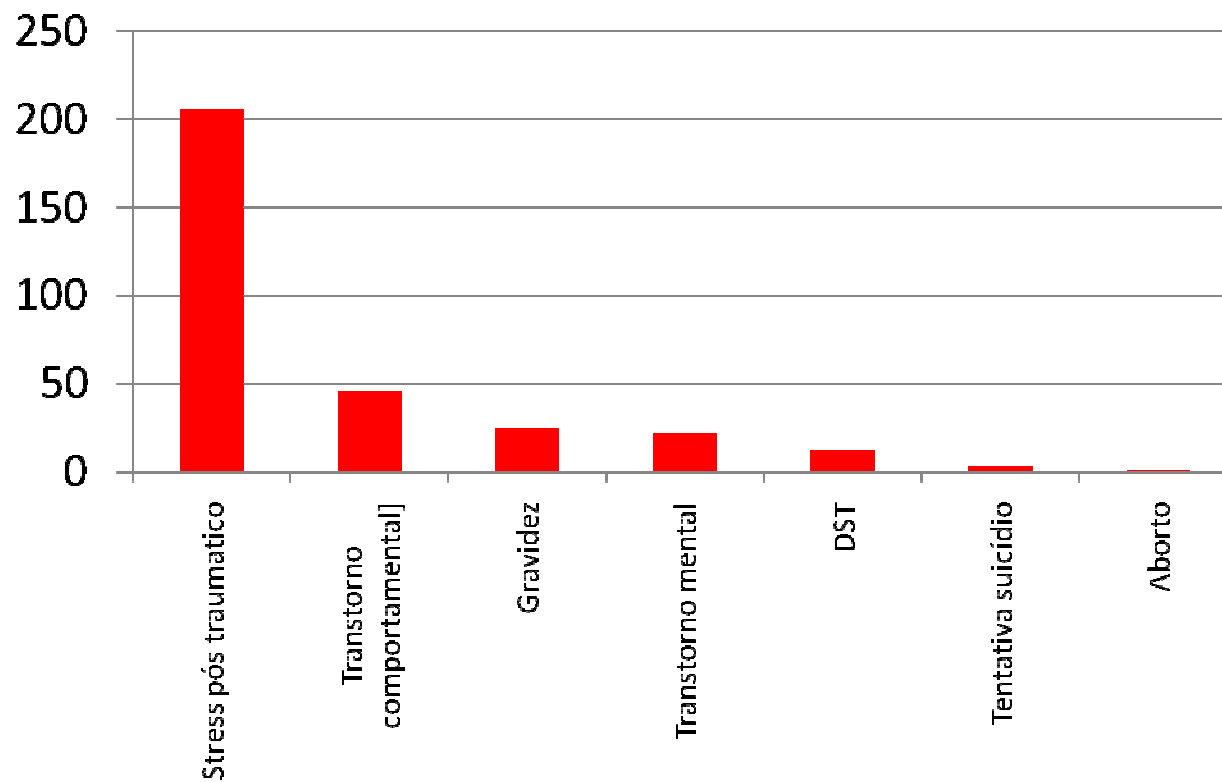

Distribuição dos Casos Notificados de
Violência em Homens (0 a 80 anos ou mais) , de acordo com o Tipo de
Violência Sexual Havid

Fonte : SINAN/DCNT/CVE/CCD/SES-SP ,2010

n= 554

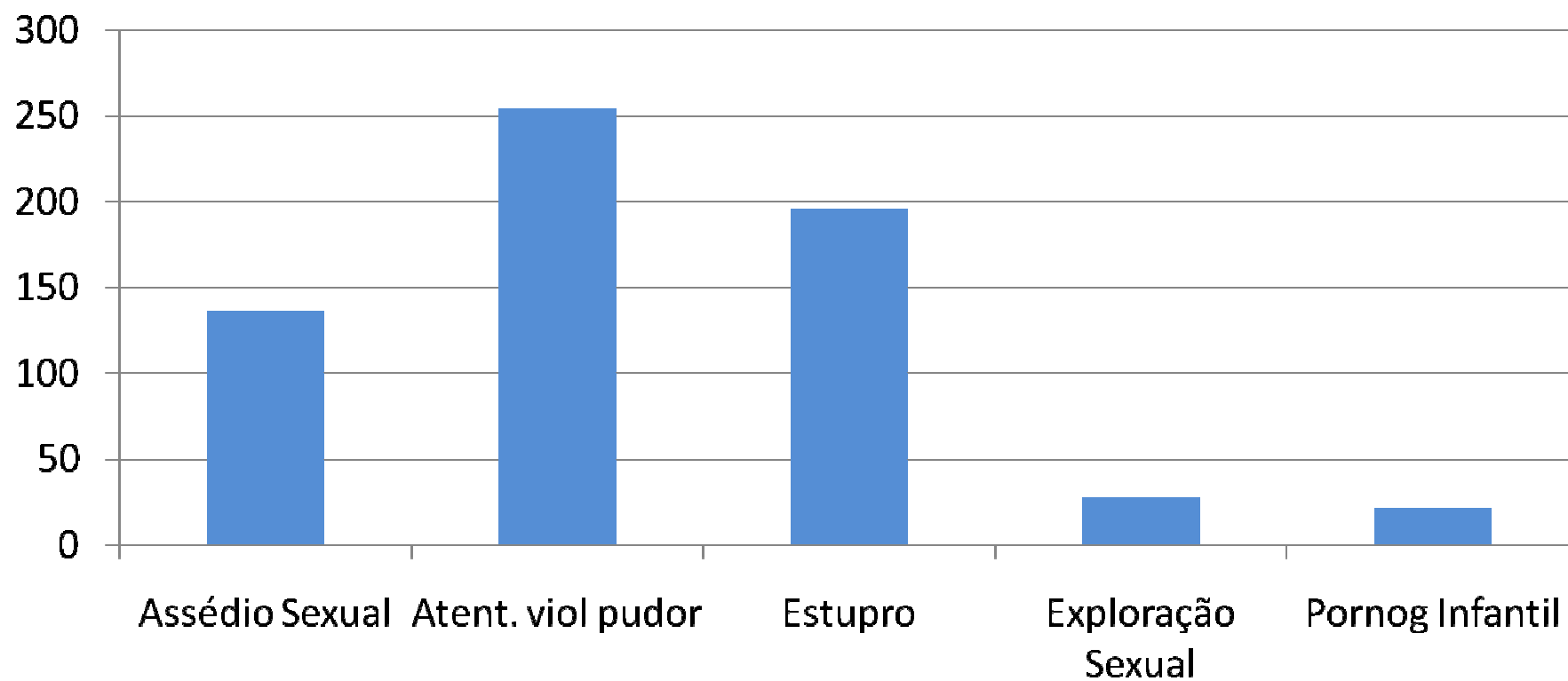

Distribuição dos Casos Notificados de Violência em Sexual em Homens (0 a 80 anos e mais) , de acordo com o Sexo do Agressor

Fonte : SINAN/DCNT/CVE/CCD/SES-SP ,2010

n= 554

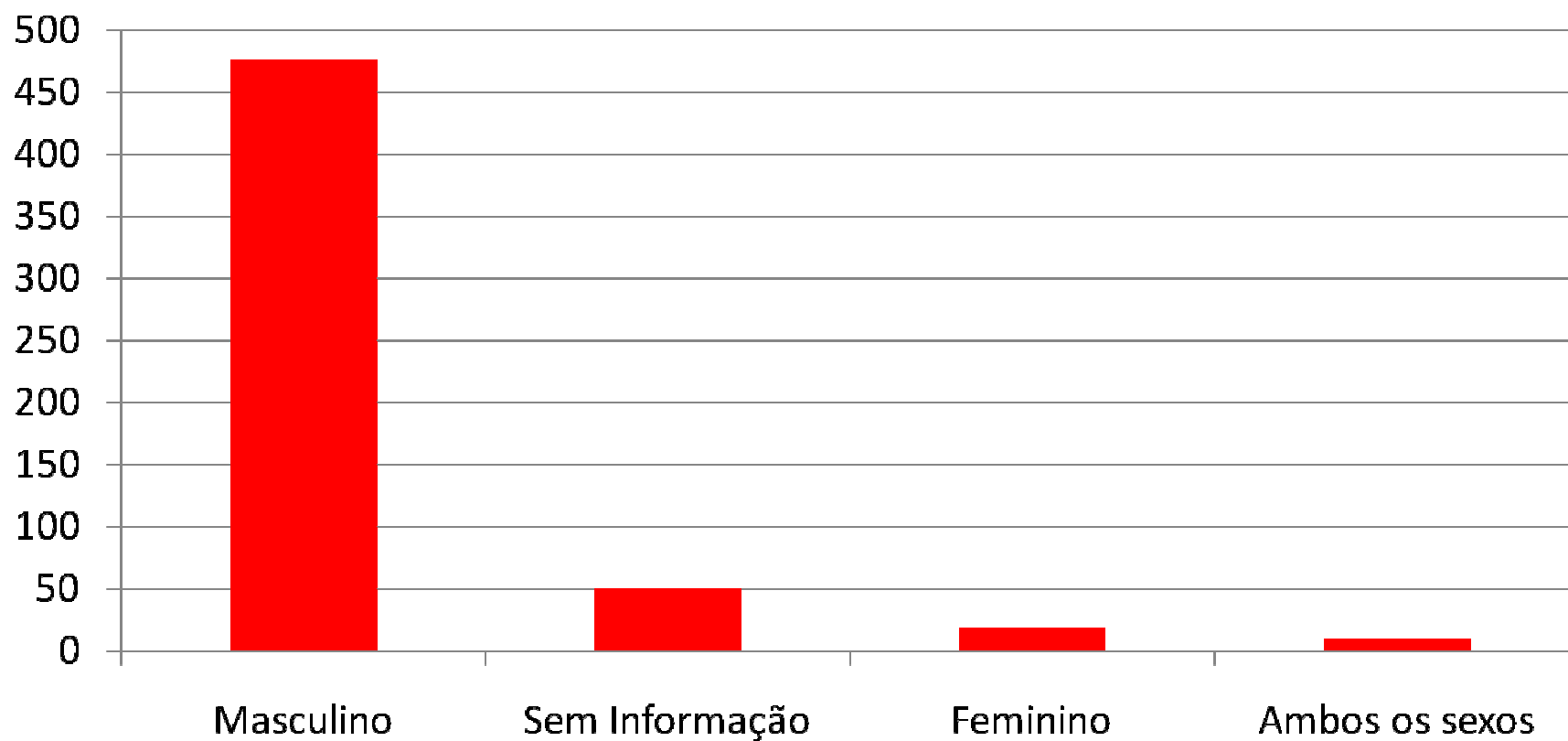

Distribuição dos Casos Notificados de Violência Sexual em Homens (0 a 80 anos e mais) , de acordo com o Vínculo Provável do Autor da Agressão

Fonte : SINAN/DCNT/CVE/CCD/SES-SP ,2010

n= 554

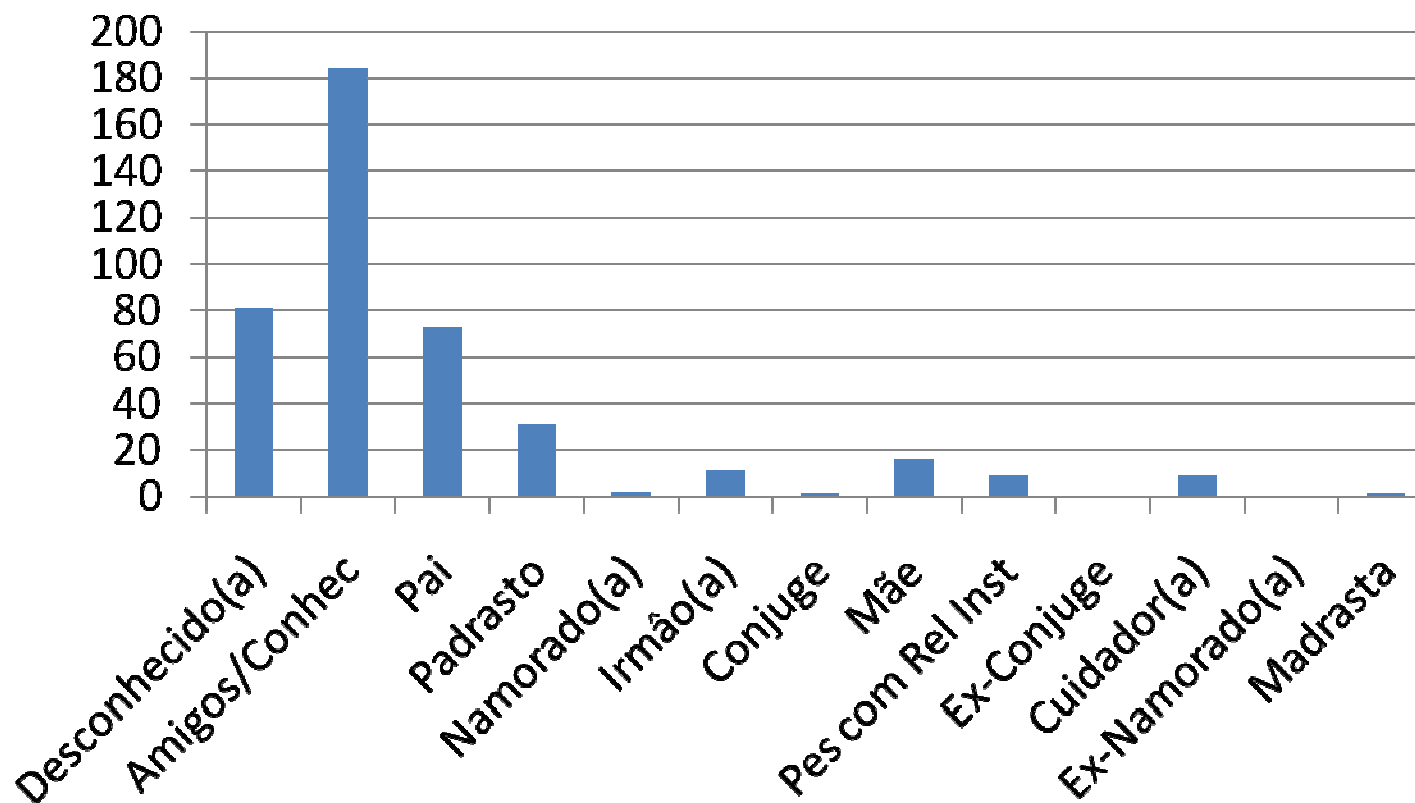

Distribuição dos Casos Notificados de Violência em Sexual em Homens (0 a 80 anos ou mais) , de acordo com as Consequencias da Violência Sexual Havida

Fonte : SINAN/DCNT/CVE/CCD/SES-SP ,2010

n= 554

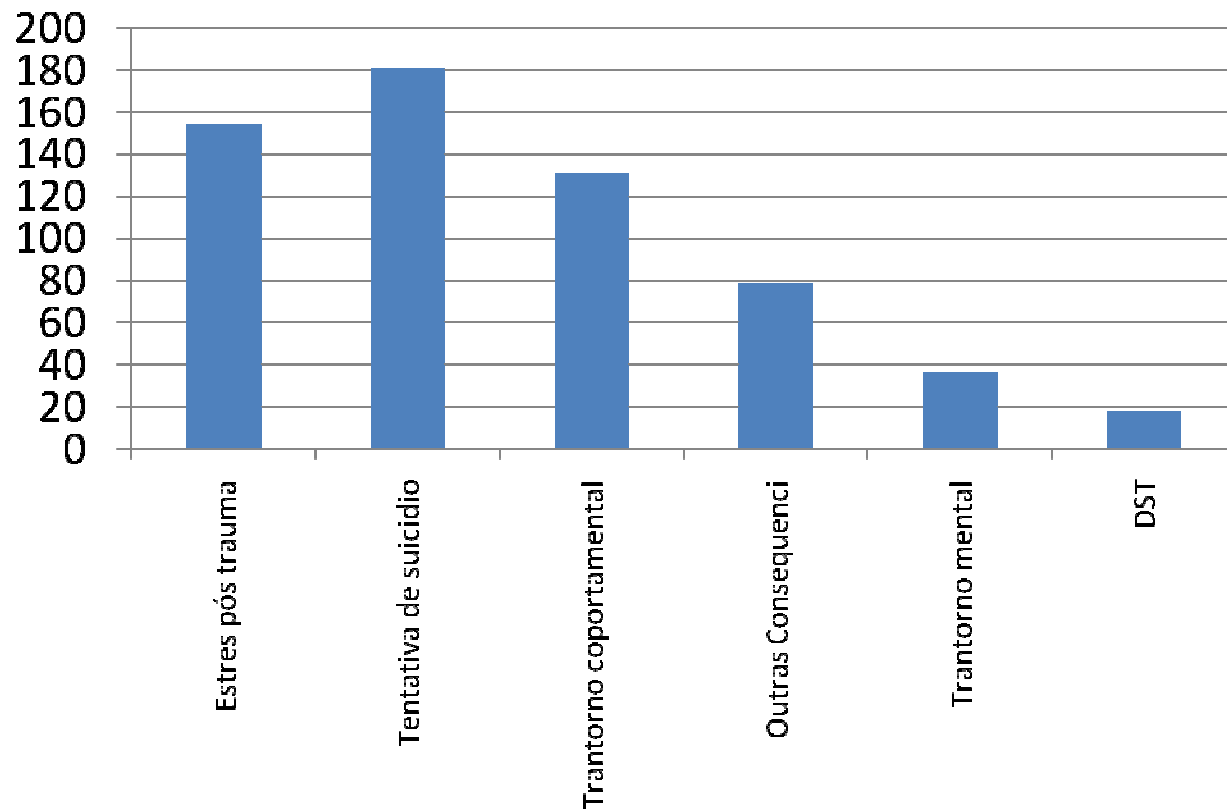

Mulheres
(acima dos 20 anos)

Distribuição dos Casos Notificados de Violência em Mulheres (20 anos e mais) , de acordo com a Faixa Etária

Fonte : SINAN/DCNT/CVE/CCD/SES-SP ,2010

n= 9.065

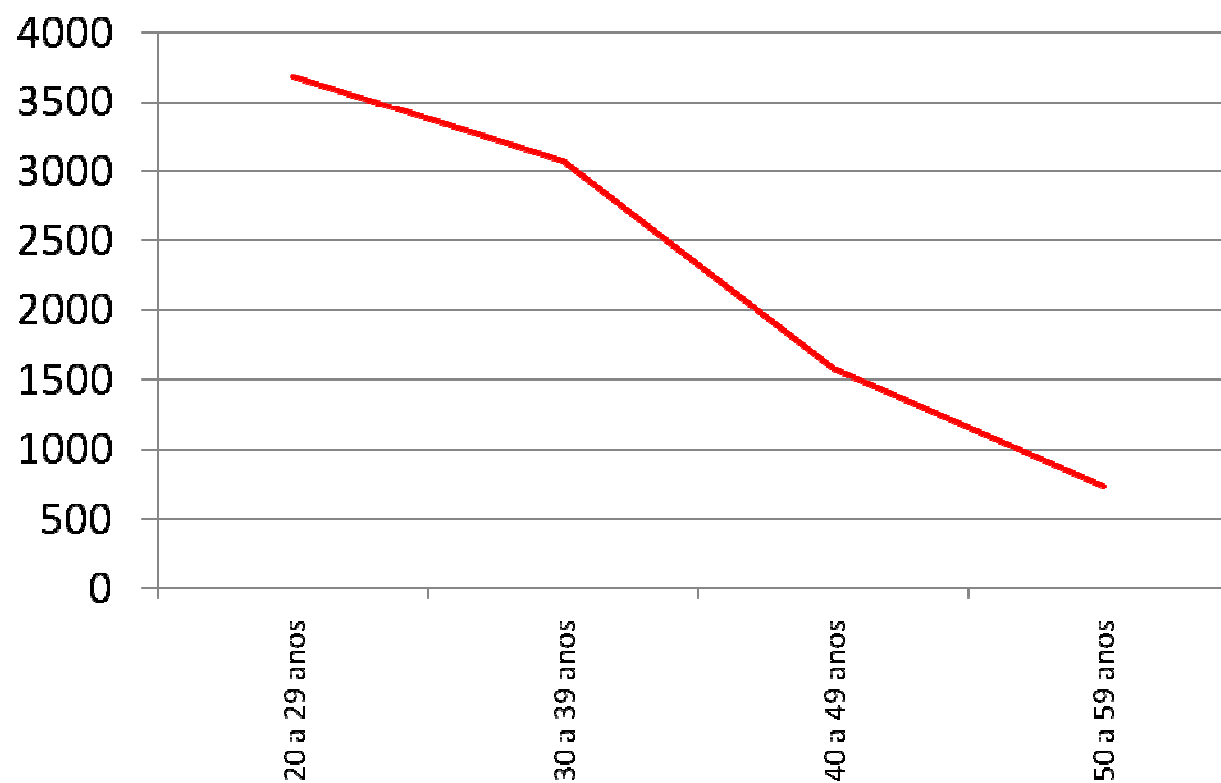

Distribuição dos Casos Notificados de Violência em Mulheres (20 anos e mais) , de acordo com o Quesito Raça/Cor

Fonte : SINAN/DCNT/CVE/CCD/SES-SP ,2010

n= 9.065

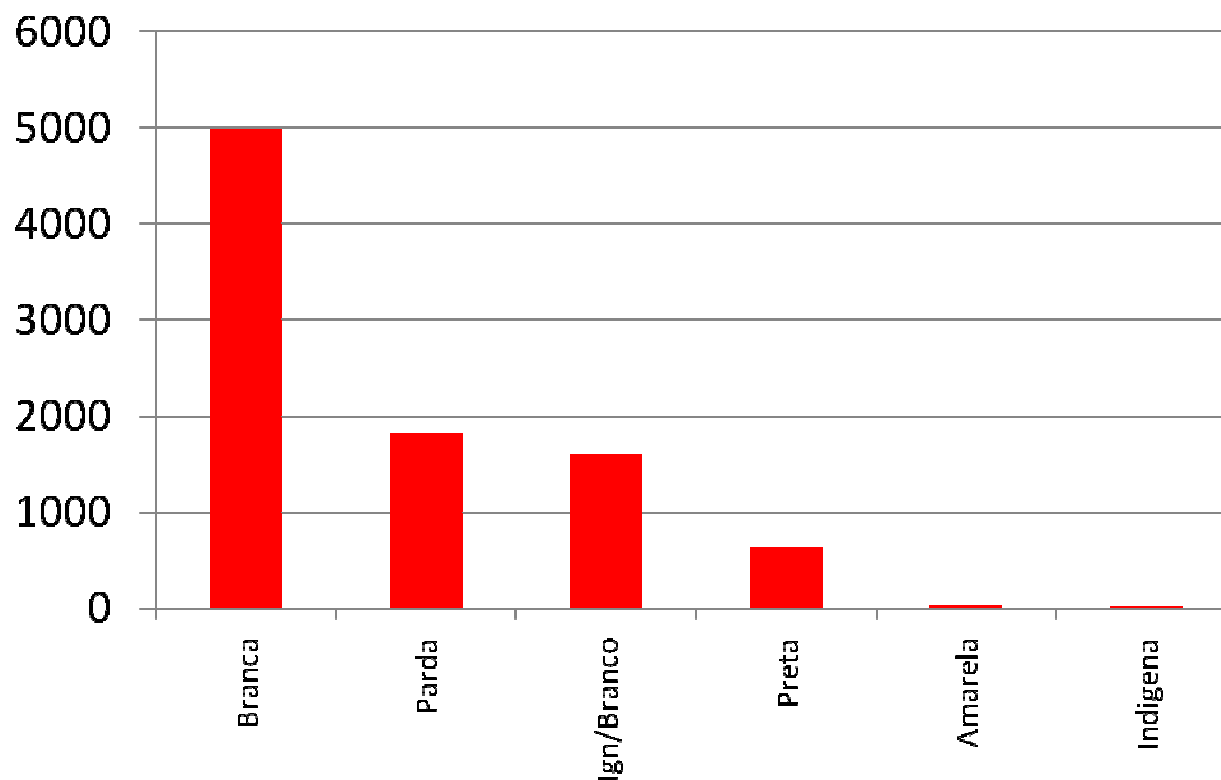

Distribuição dos Casos Notificados de Violência em Mulheres (20 anos e mais) , de acordo com a Escolaridade

Fonte : SINAN/DCNT/CVE/CCD/SES-SP ,2010

n= 9.065

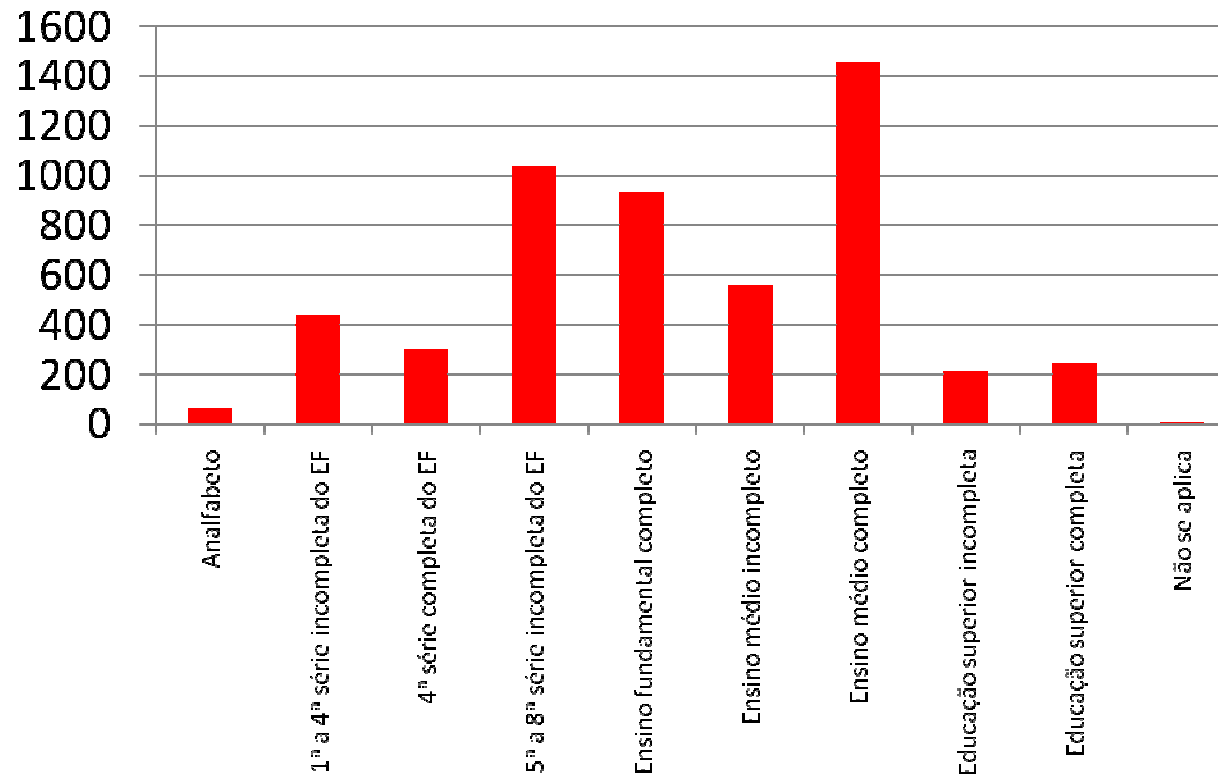

Distribuição dos Casos Notificados de Violência em Mulheres (20 anos e mais) , de acordo com a Situação Conjugal

Fonte : SINAN/DCNT/CVE/CCD/SES-SP ,2010

n= 9.065

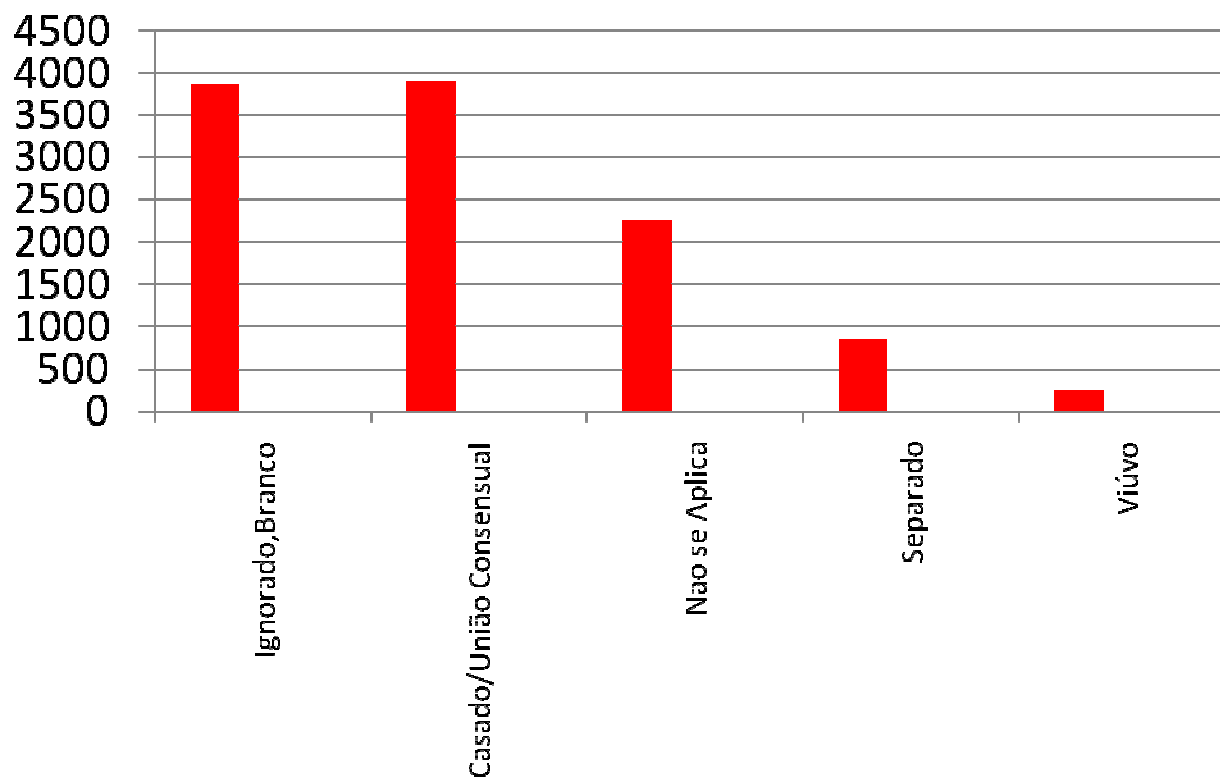

Distribuição dos Casos Notificados de Violência em Mulheres (20 anos e mais) , de acordo com o Local de Ocorrência

Fonte : SINAN/DCNT/CVE/CCD/SES-SP ,2010

n= 9.065

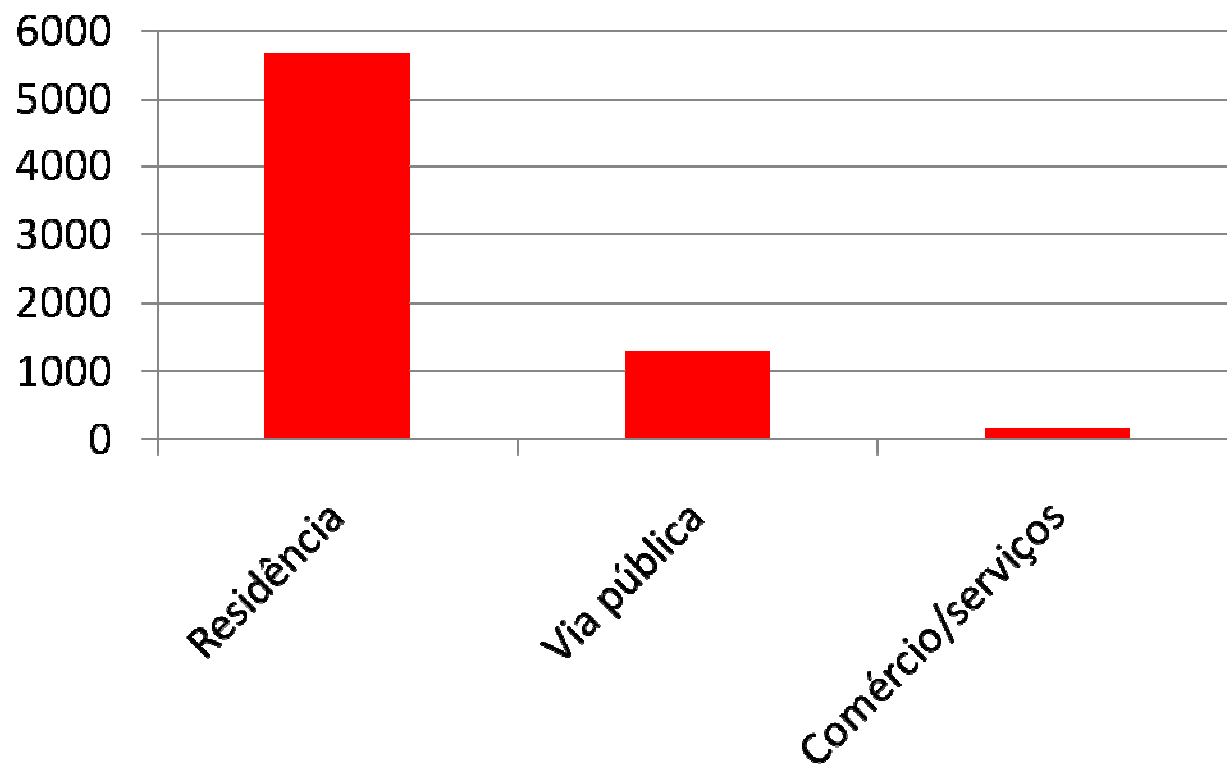

Distribuição dos Casos Notificados de
Violência em Mulheres (20 anos e mais) , de acordo com o
Sexo Provável do Autor da Agressão
Fonte : SINAN/DCNT/CVE/CCD/SES-SP ,2010
n= 9.065

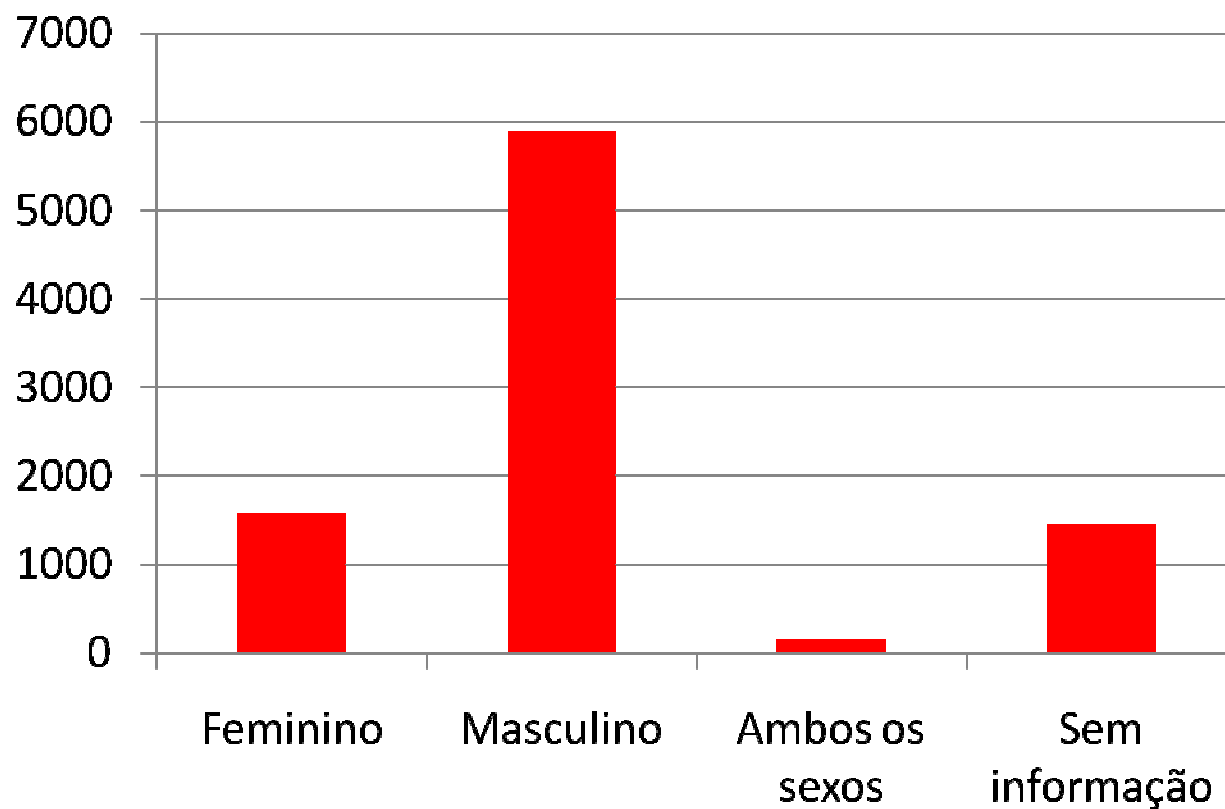

Distribuição dos Casos Notificados de Violência em Mulheres (20 anos e mais) , de acordo com o Vínculo Provável do Autor da Agressão

Fonte : SINAN/DCNT/CVE/CCD/SES-SP ,2010

n= 9.065

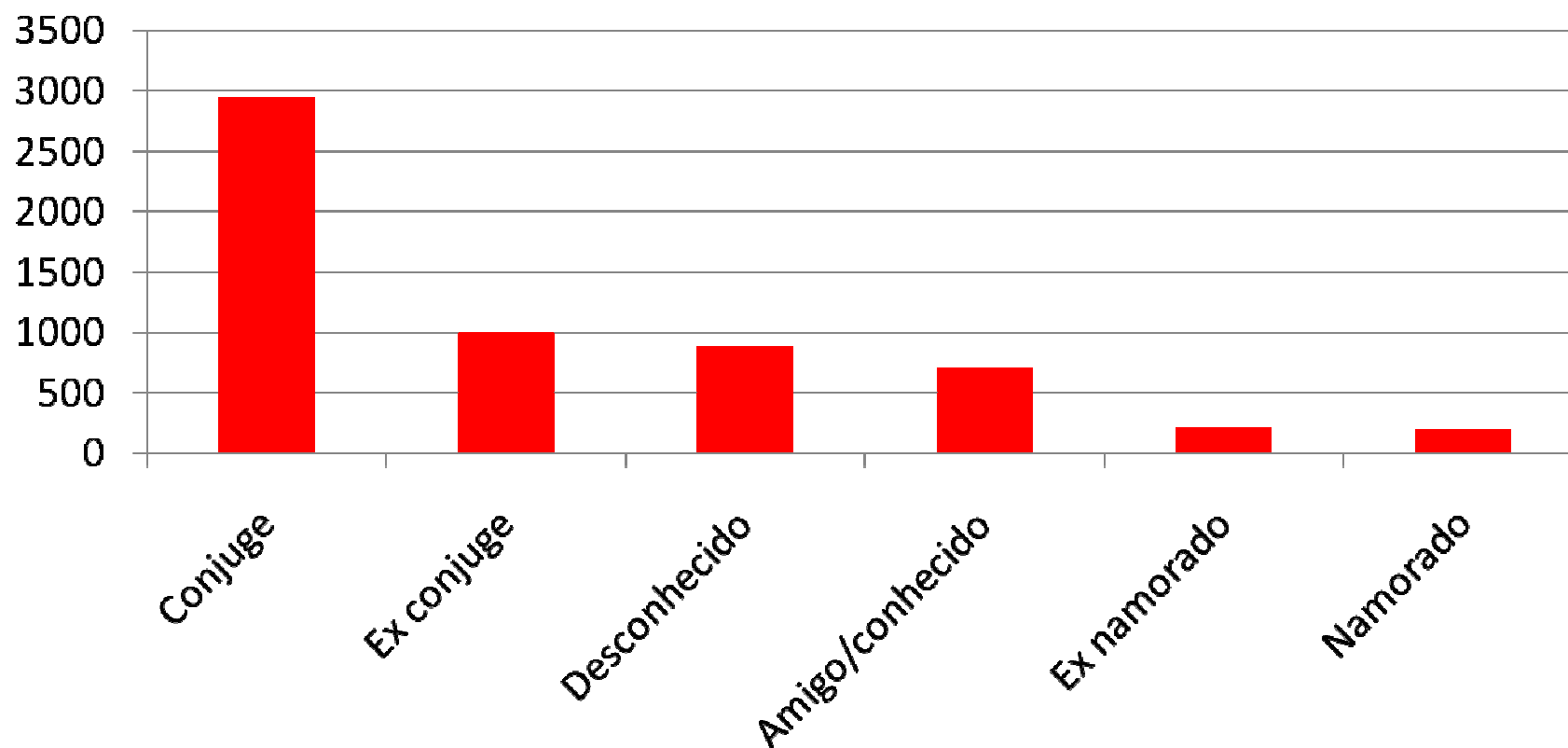

Distribuição dos Casos Notificados de Violência em Mulheres (20 anos e mais) , de acordo com o Tipo da Agressão

Fonte : SINAN/DCNT/CVE/CCD/SES-SP ,2010

n= 9.065

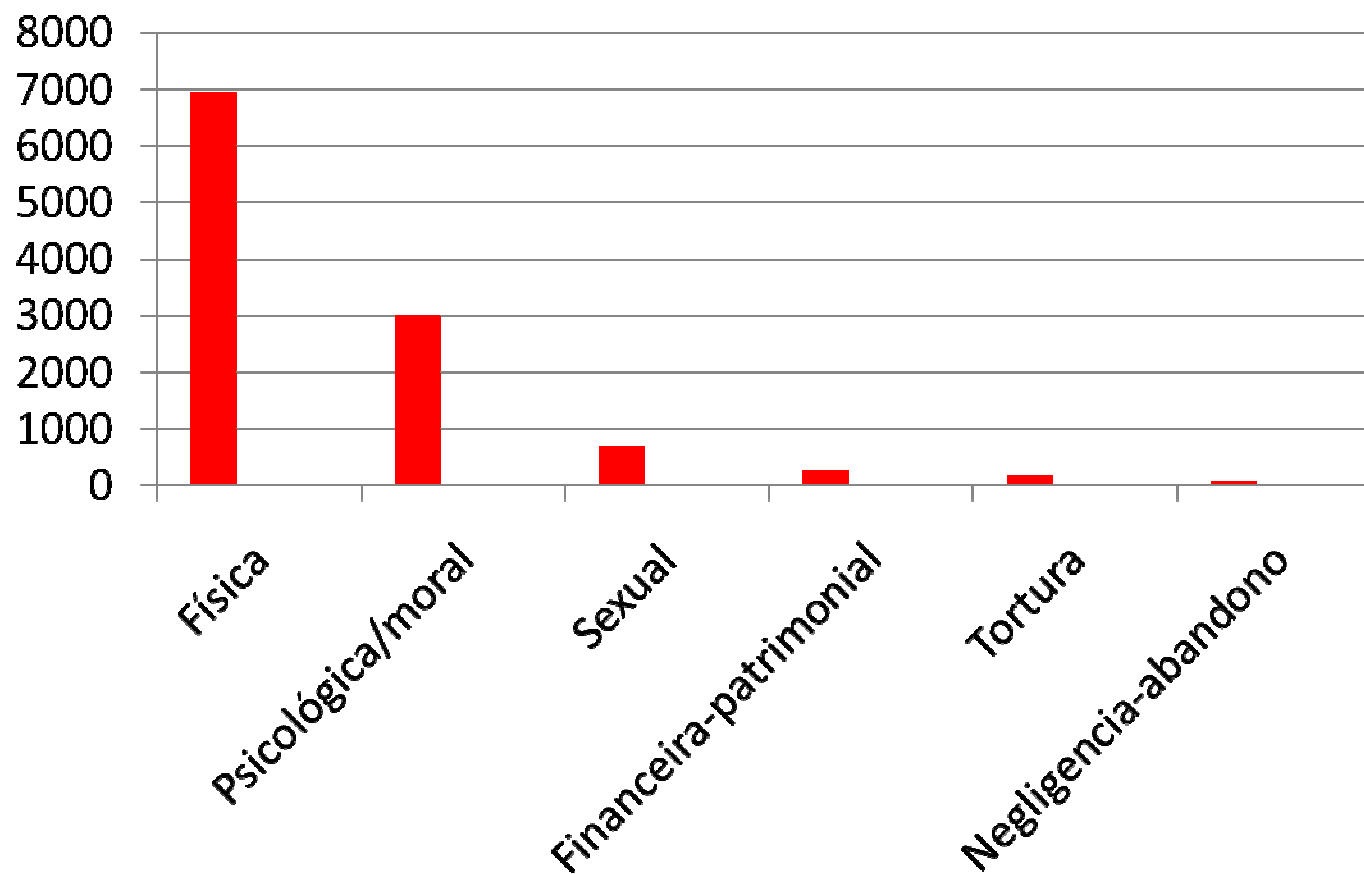

Distribuição dos Casos Notificados de Violência em Mulheres (20 anos e mais) , de acordo com a Evolução do Caso

Fonte : SINAN/DCNT/CVE/CCD/SES-SP ,2010

n= 9.065

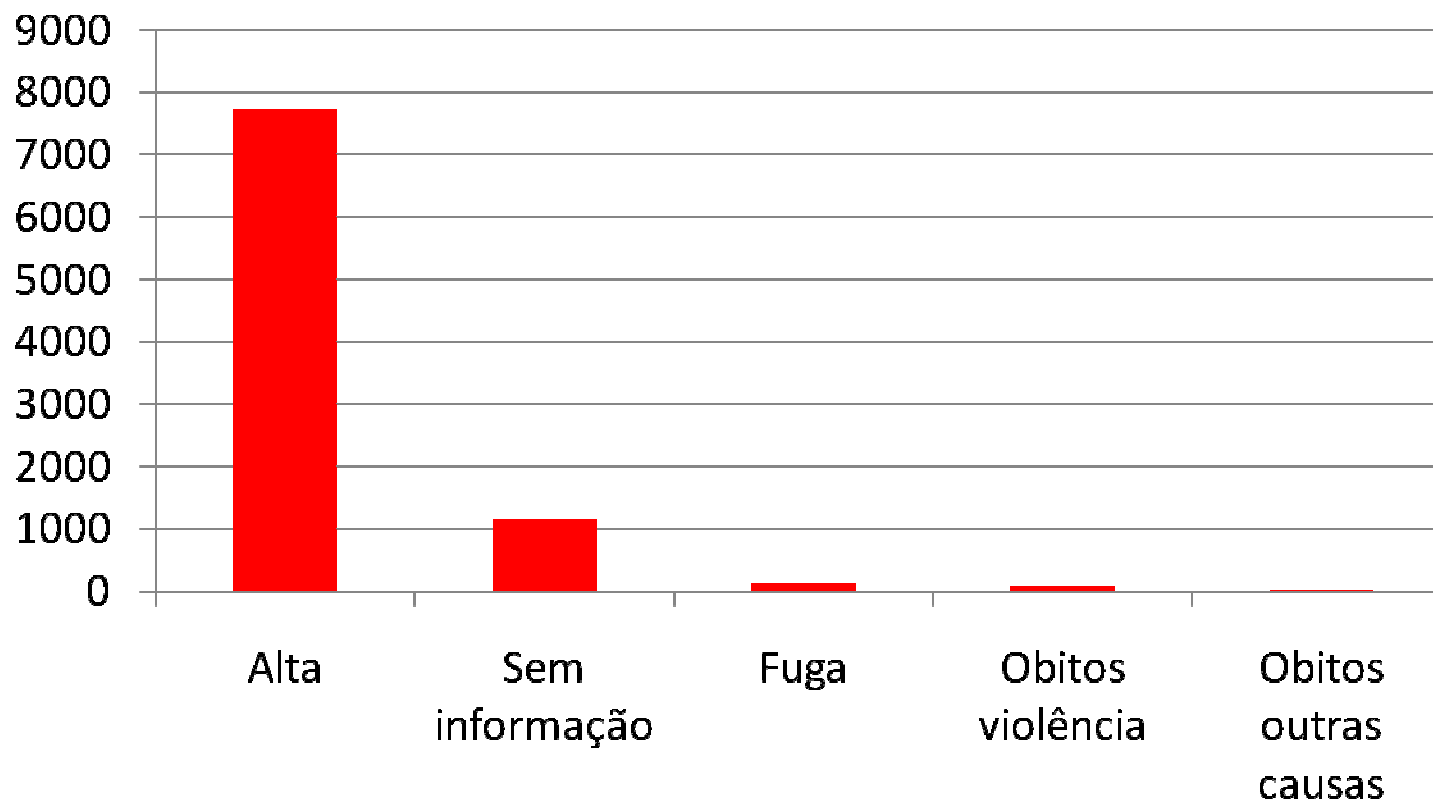

Distribuição dos Casos Notificados de Violência em Mulheres (20 anos e mais) , de acordo com os Encaminhamentos

Fonte : SINAN/DCNT/CVE/CCD/SES-SP ,2010

n= 9.065

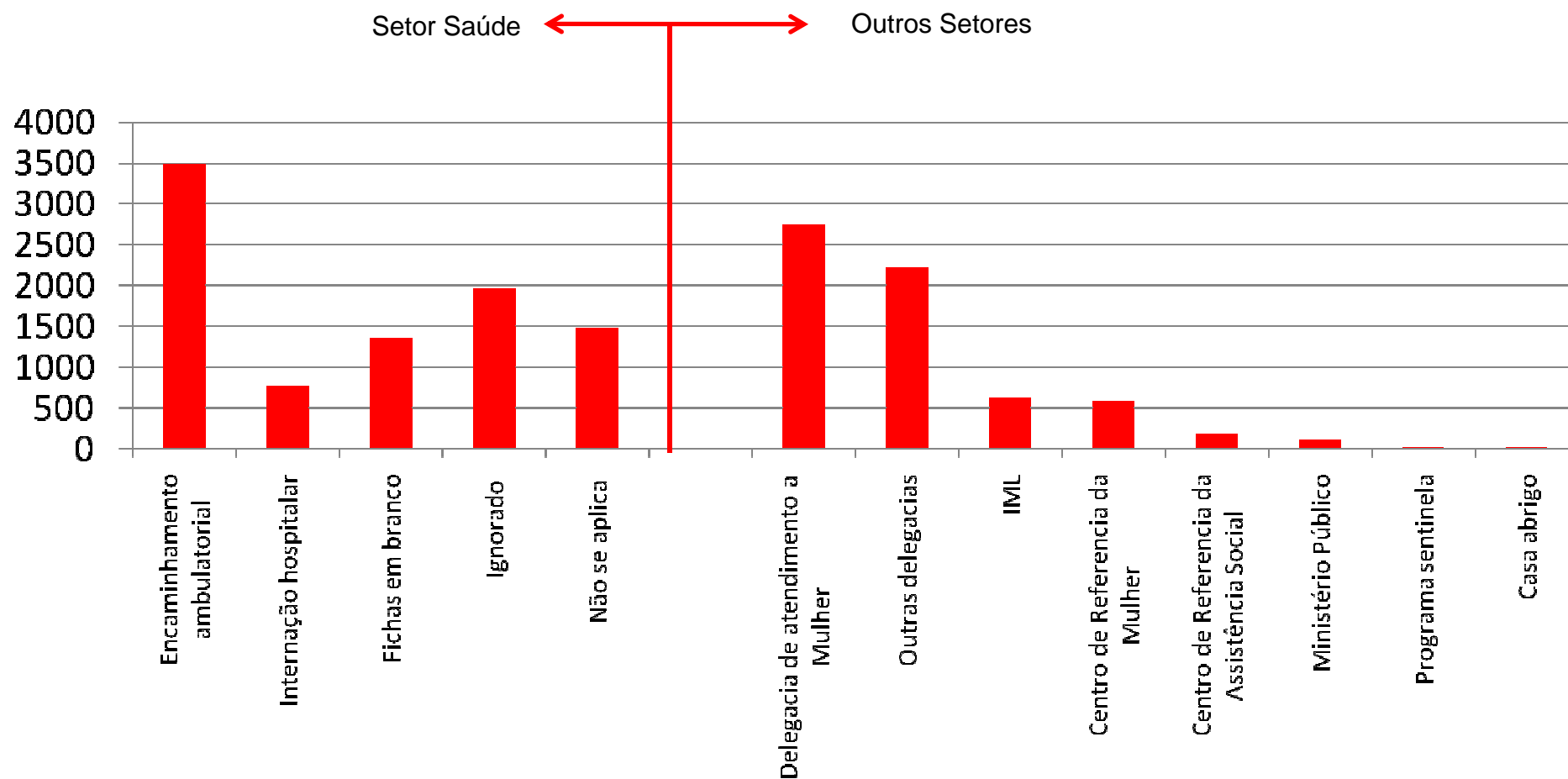

Distribuição dos Casos Notificados de Violência em Homens (0 a 80 anos ou mais), de acordo com os Encaminhamentos

Fonte : SINAN/DCNT/CVE/CCD/SES-SP ,2010

n= 6.490

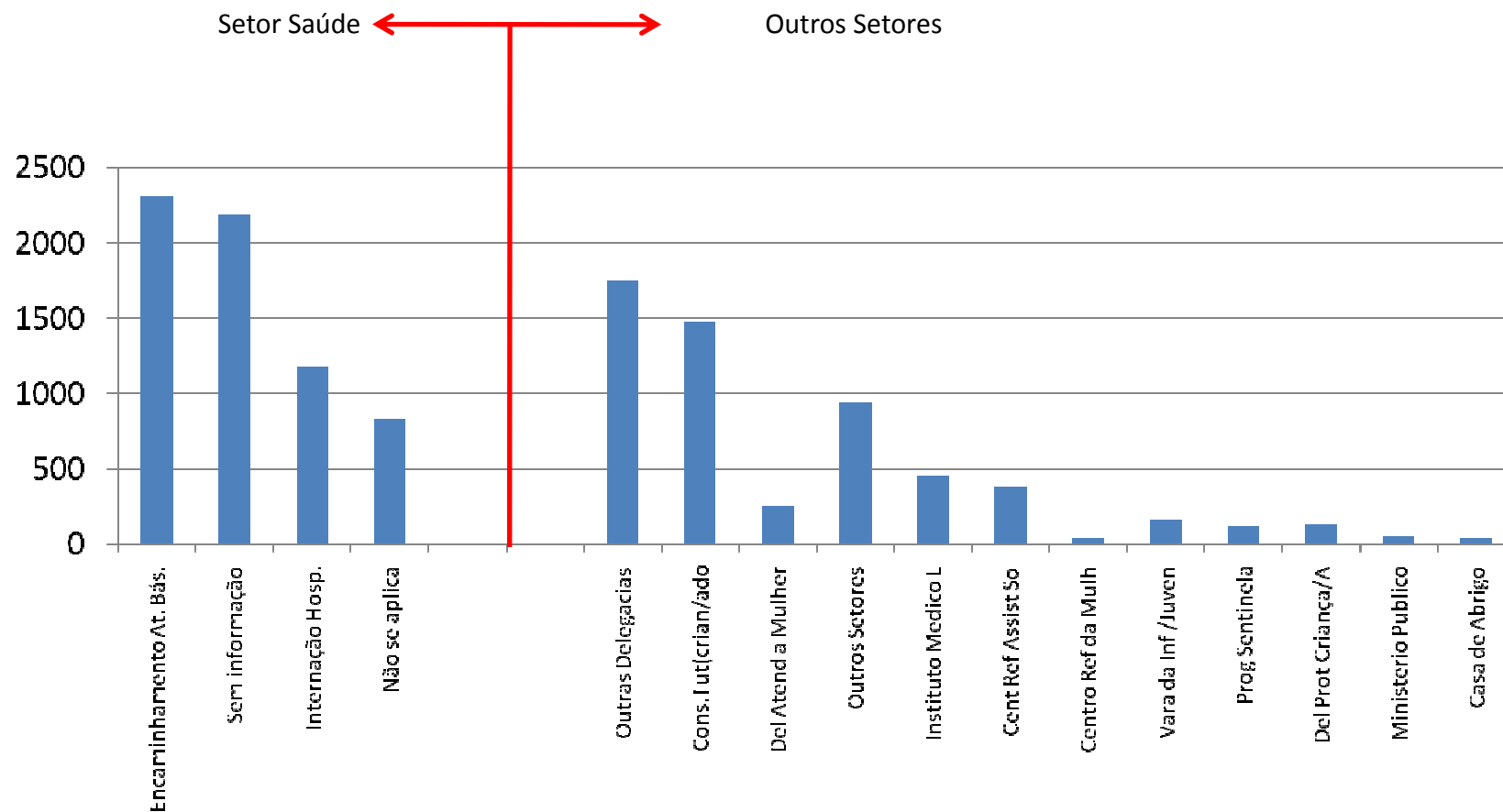

Pessoas Portadoras de Deficiências

Distribuição dos Casos Notificados de Violências Contra Pessoas Portadoras de Deficiência

Por Tipo de Deficiência

Período 2009/2011

Fonte : SINAN/DCNT

N : 2009 = 1084;2010=1020;2011=1604

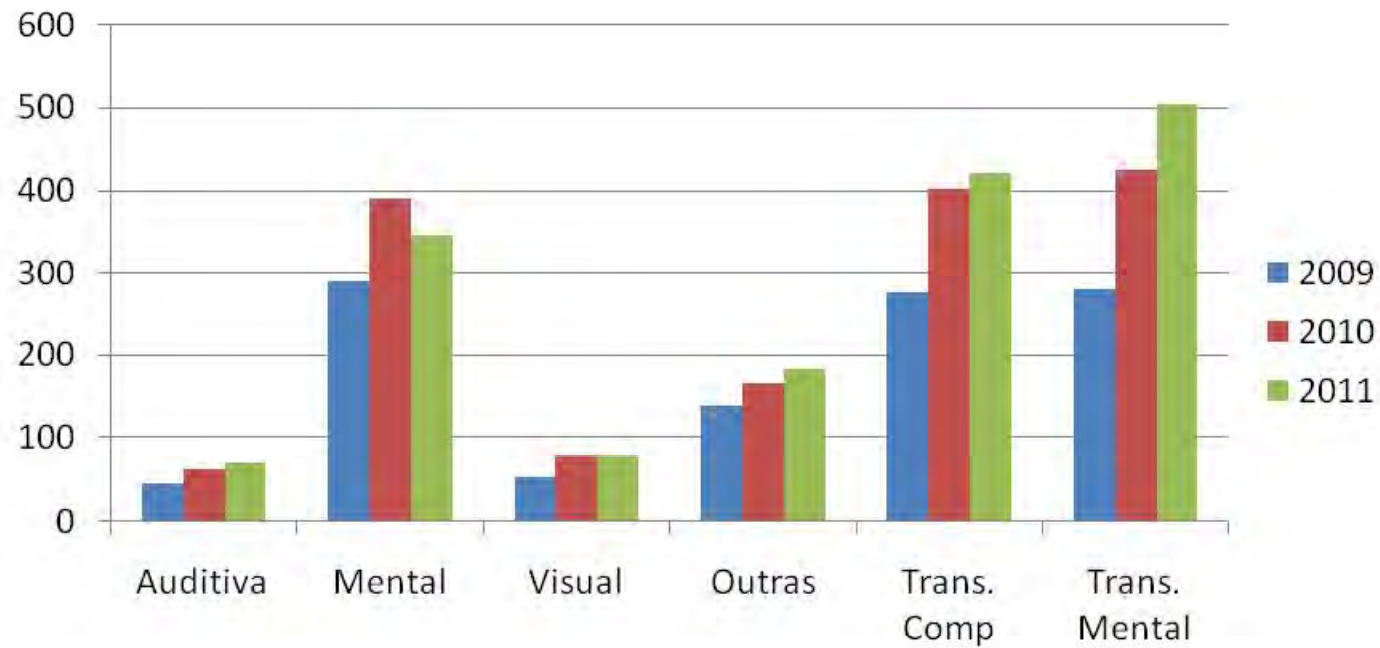

Distribuição dos Casos Notificados de Violências Contra Pessoas Portadoras de Deficiência Por Faixa Etária

Período 2009/2011

Fonte : SINAN/DCNT

N : 2009 = 1084;2010=1020;2011=1604

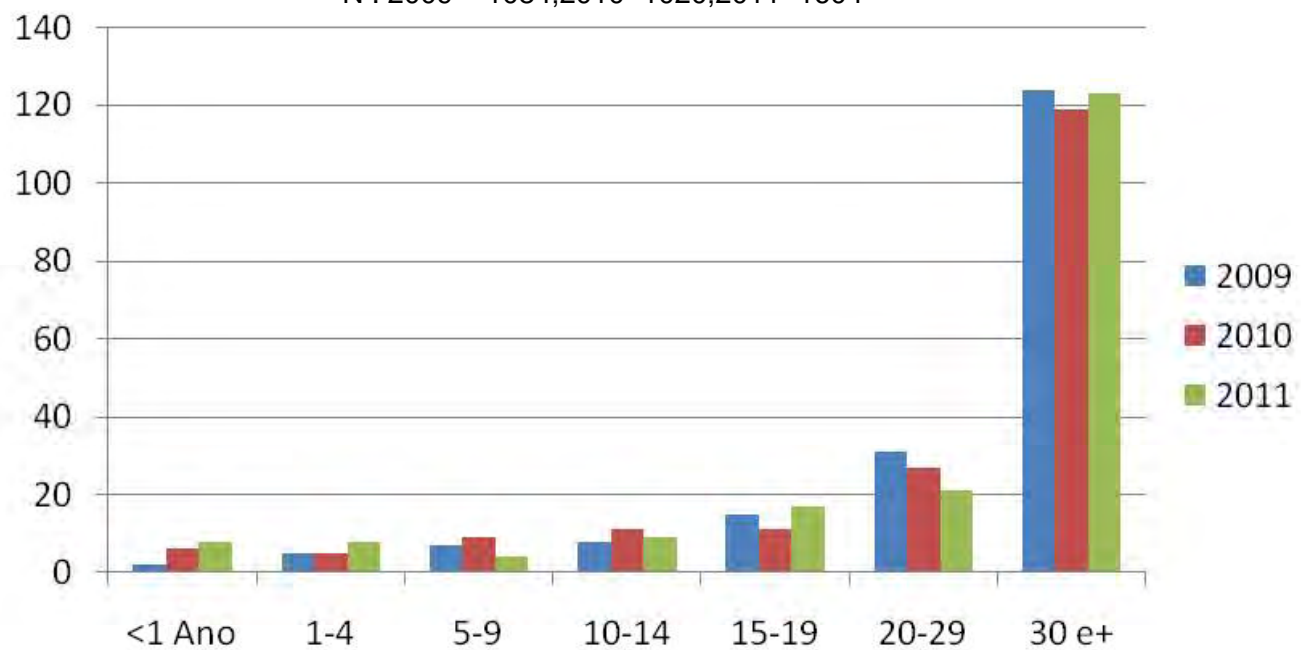

Distribuição dos Casos Notificados de Violências Contra Pessoas Portadoras de Deficiência Por Sexo

Período 2009/2011

Fonte : SINAN/DCNT

N : 2009 = 192;2010=188;2011=1604

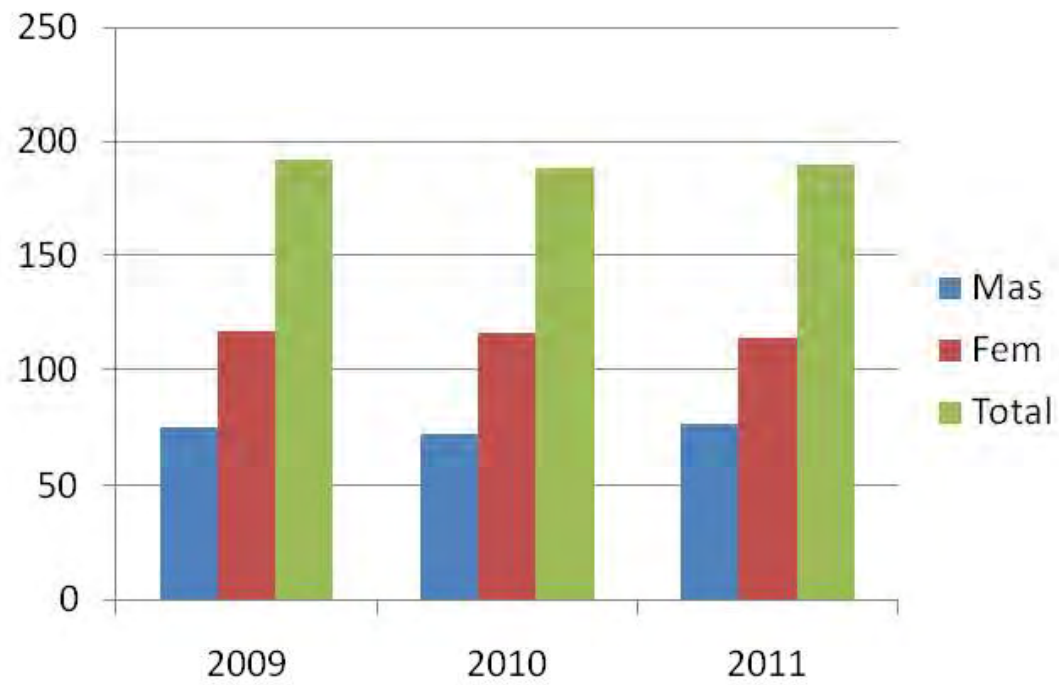

Distribuição dos Casos Notificados de Violências Contra Pessoas Portadoras de Deficiência Visual Por Sexo

Período 2009/2011

Fonte : SINAN/DCNT

N : 2009 = 54;2010=79;2011=78

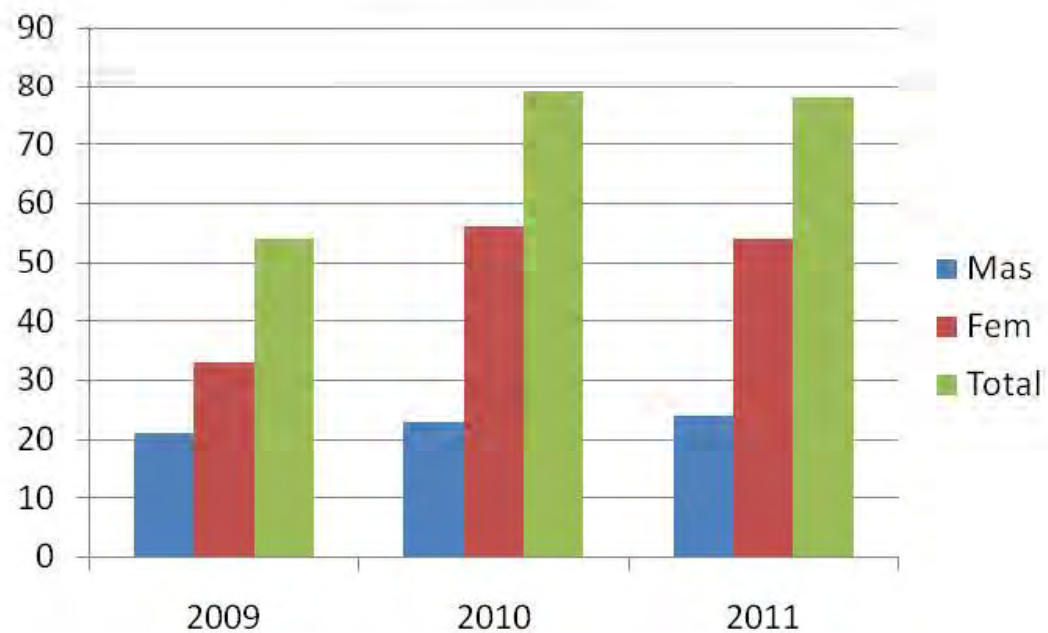

Distribuição dos Casos Notificados de Violências Contra Pessoas
Portadoras de Deficiência Visual Por Faixa Etária

Período 2009/2011

Fonte : SINAN/DCNT

N : 2009 = 54;2010=79;2011=78

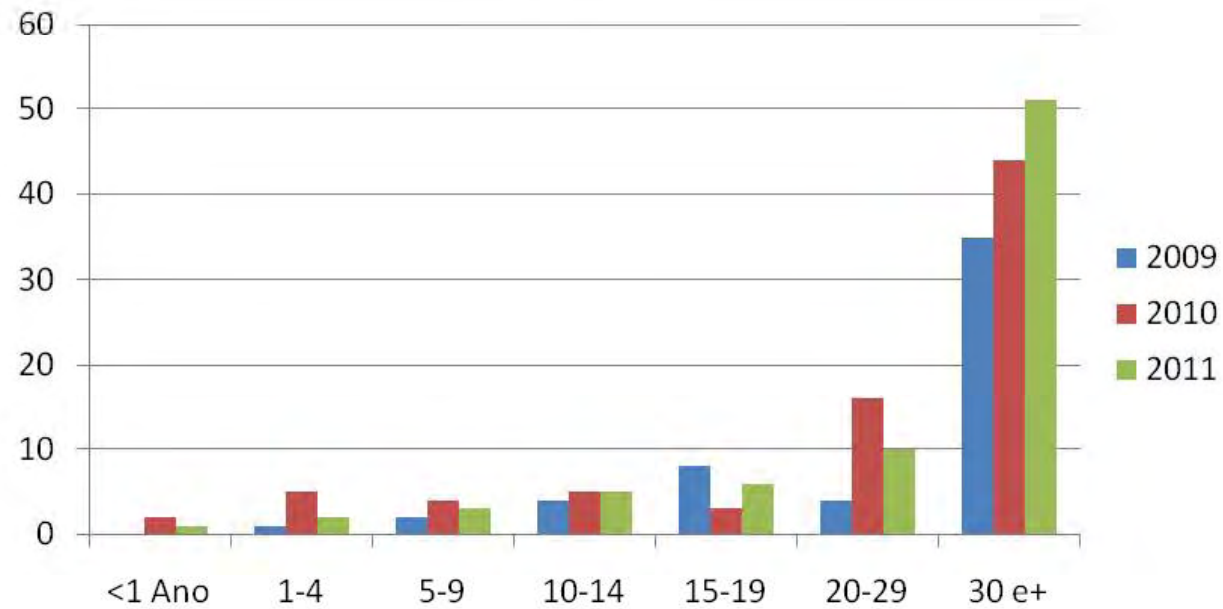

Distribuição dos Casos Notificados de Violências Contra Pessoas Portadoras de Deficiência Auditiva Por Sexo
Período 2009/2011
Fonte : SINAN/DCNT

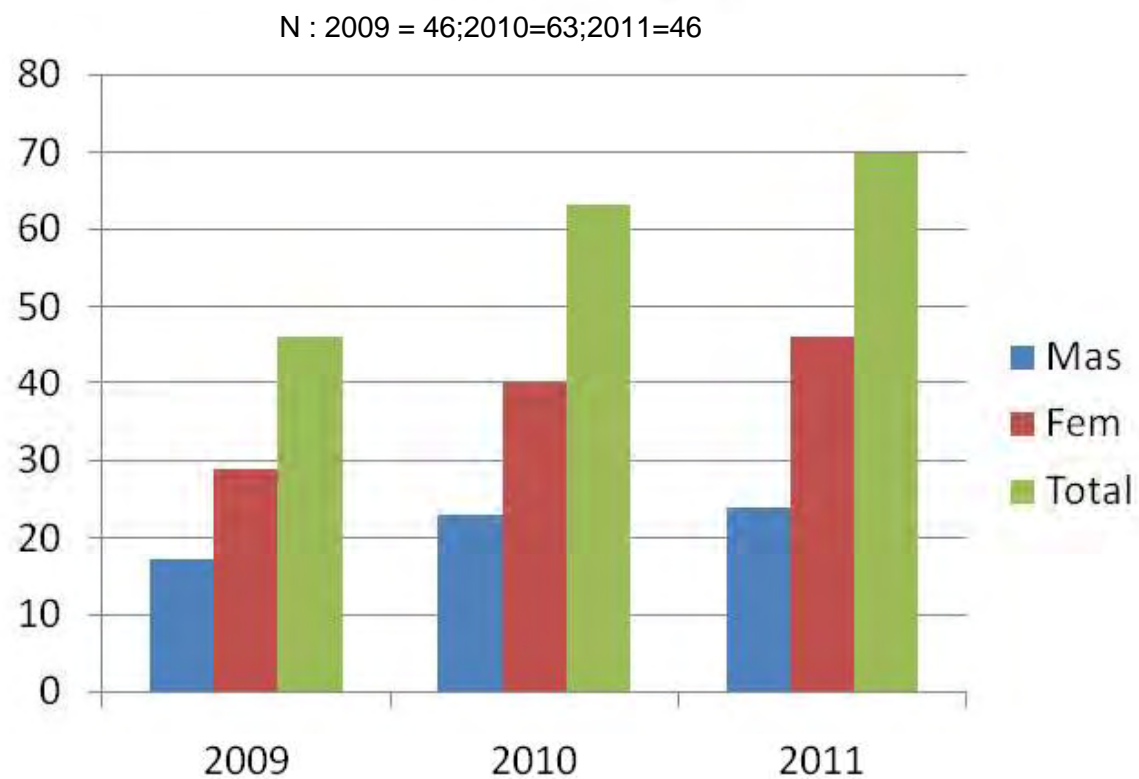

Distribuição dos Casos Notificados de Violências Contra Pessoas
Portadoras de Deficiência Auditiva Por Faixa Etária
Período 2009/2011
Fonte : SINAN/DCNT

N : 2009 = 46;2010=63;2011=46

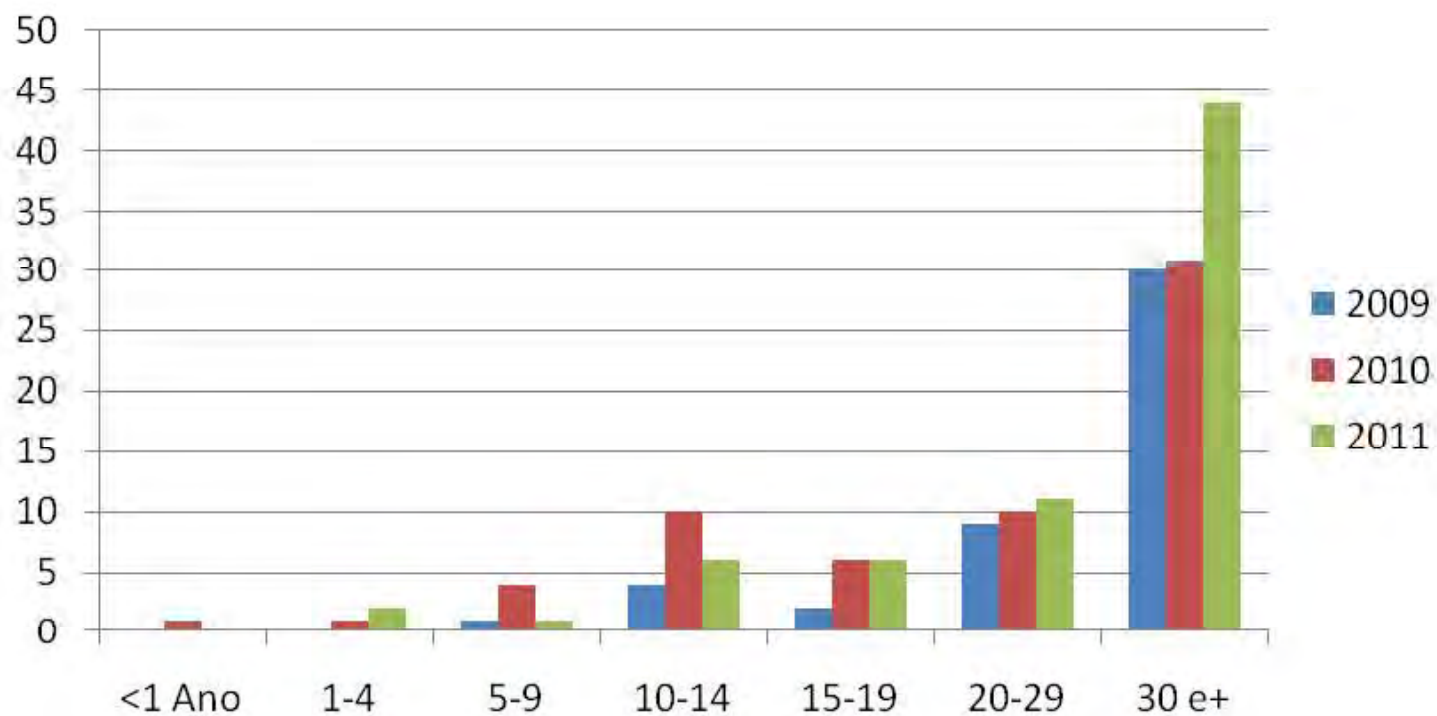

Distribuição dos Casos Notificados de Violências Contra Pessoas Portadoras de Deficiência Mental Por Sexo
Período 2009/2011
Fonte : SINAN/DCNT

N : 2009 = 289;2010=391;2011=289

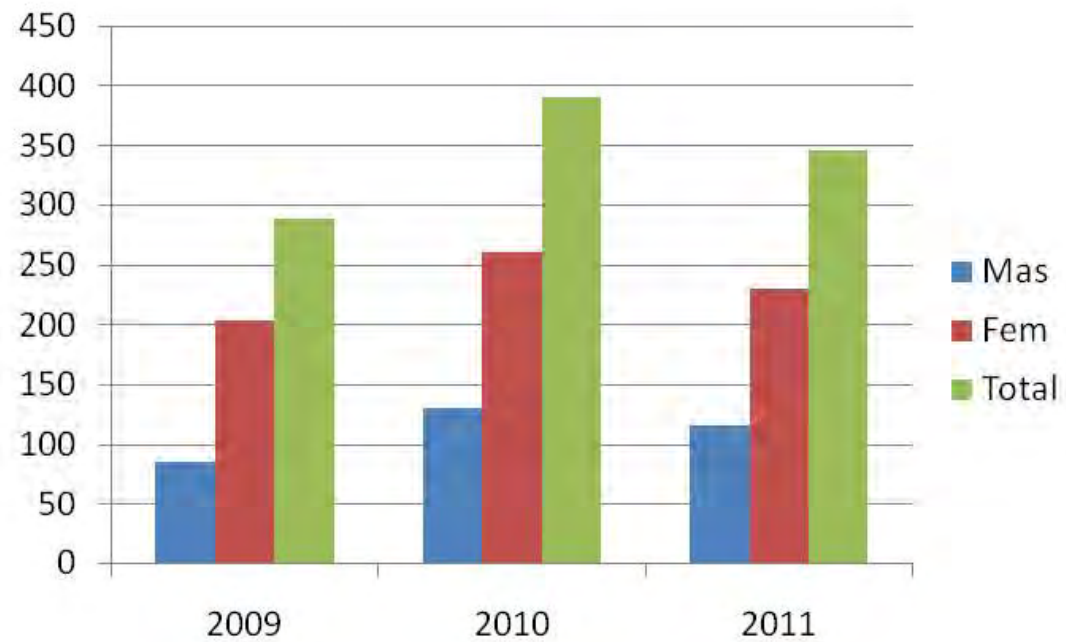

Distribuição dos Casos Notificados de Violências Contra Pessoas
Portadoras de Deficiência Mental Por Faixa Etária
Período 2009/2011
Fonte : SINAN/DCNT

N : 2009 = 289;2010=391;2011=289

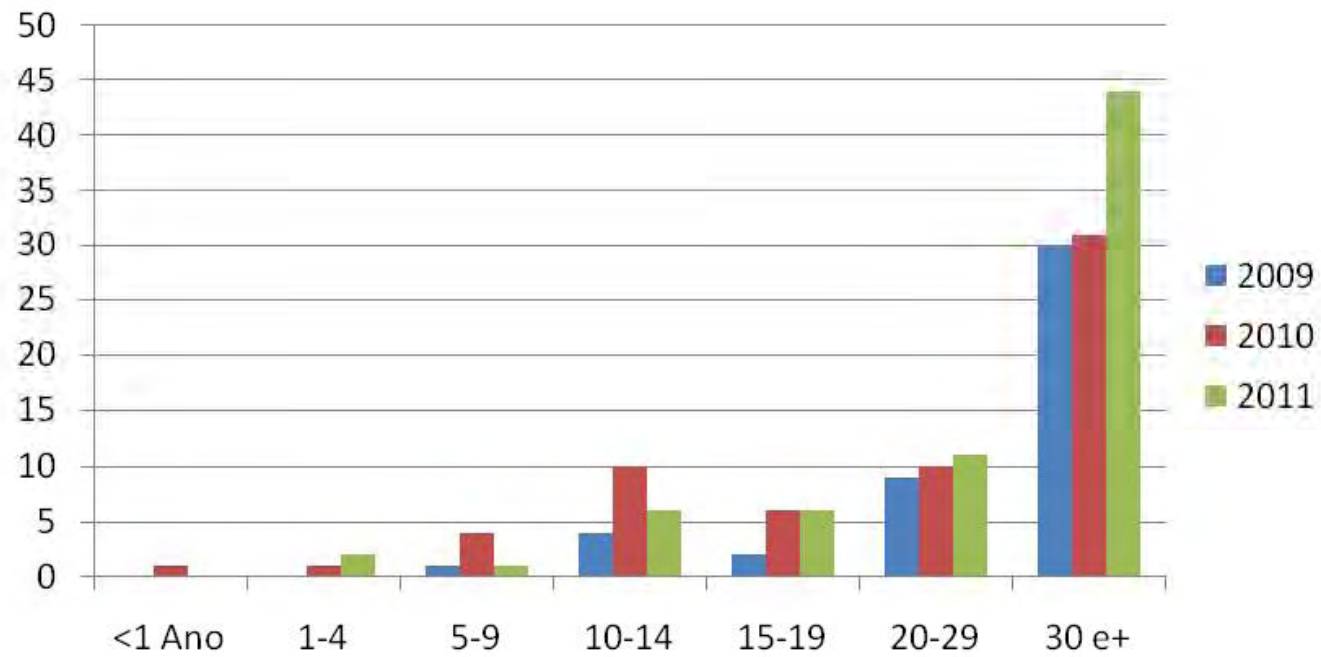

Distribuição dos Casos Notificados de Violências Contra Pessoas Portadoras de
Transtornos Mentais Por Sexo

Período 2009/2011

Fonte : SINAN/DCNT

N : 2009 = 280;2010=426;2011=504

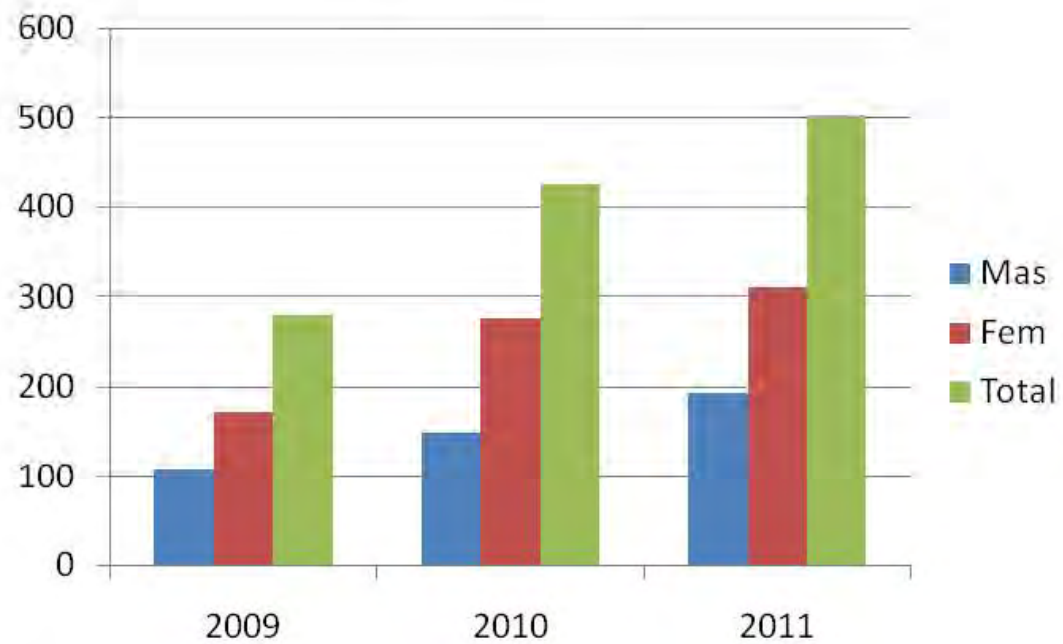

Distribuição dos Casos Notificados de Violências Contra Pessoas
Portadoras de **Transtornos Mentais** Por Faixa Etária
Período 2009/2011
Fonte : SINAN/DCNT
N : 2009 = 280;2010=426;2011=504

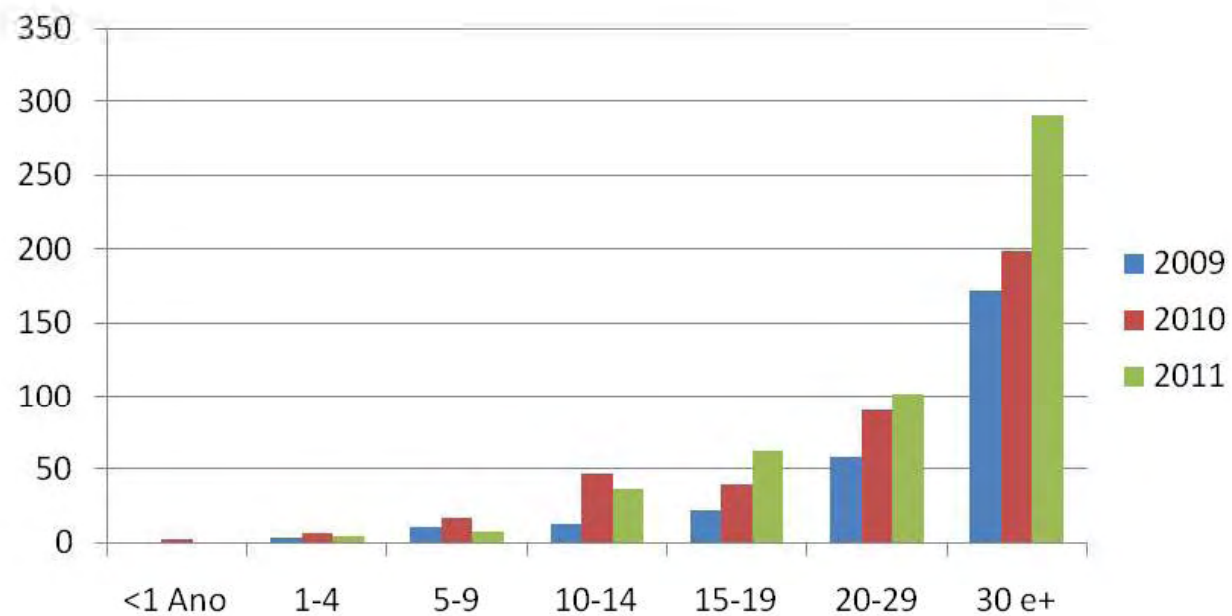

**Distribuição dos Casos Notificados de Violências Contra Pessoas Portadoras
Transtorno Comportamental Por Sexo**

Período 2009/2011

Fonte : SINAN/DNTC

N : 2009 = 277;2010=403;2011=422

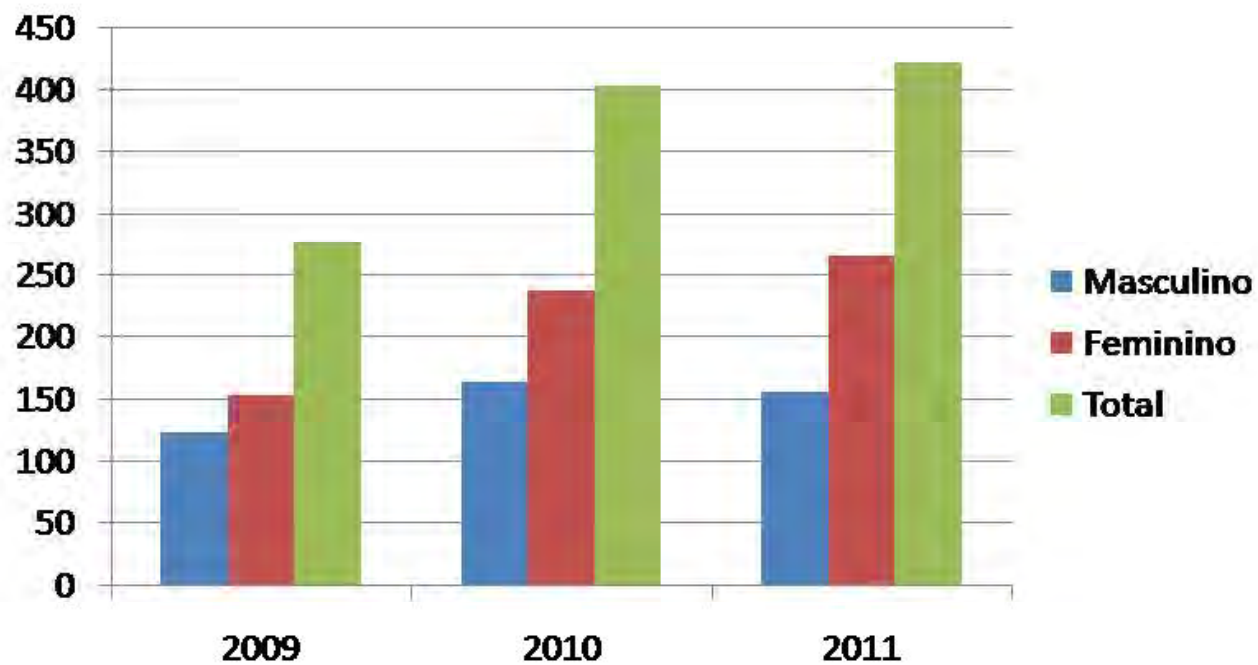

Distribuição dos Casos Notificados de Violências Contra Pessoas Portadoras de **Transtornos Comportamentais** Por Faixa Etária

Período 2009/2011

Fonte : SINAN/DCNT

N : 2009 = 277;2010=403;2011=422

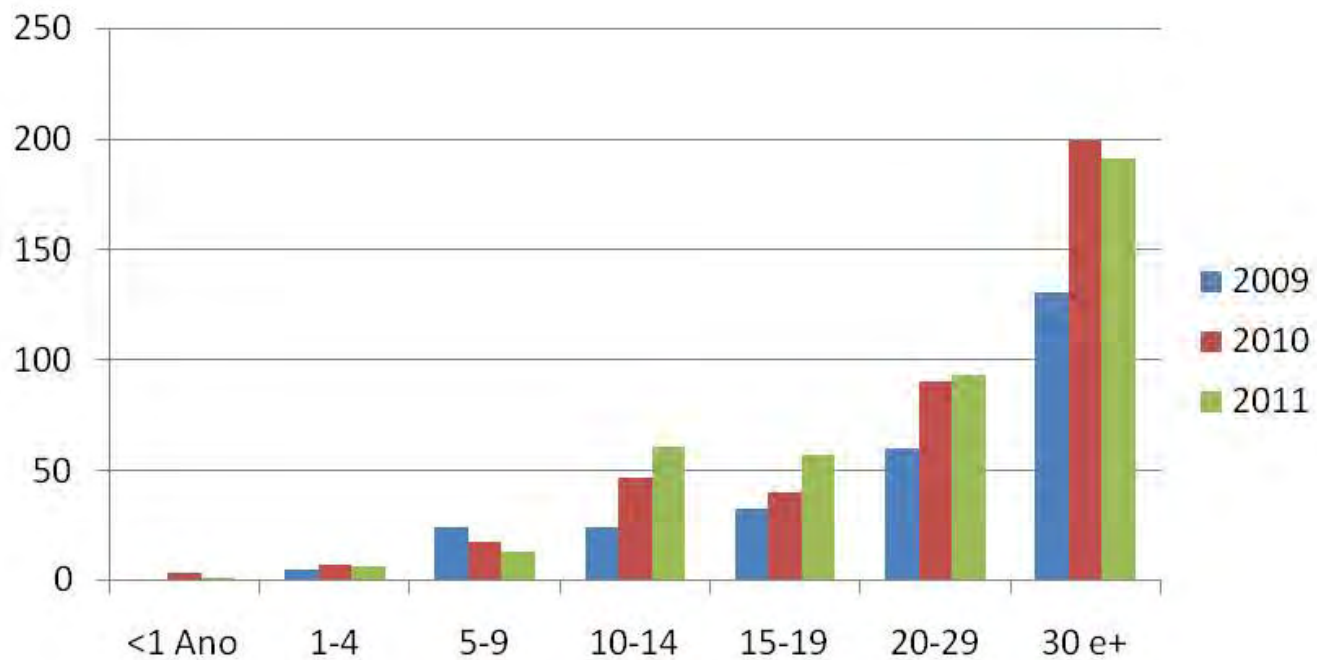

Distribuição dos Casos Notificados de Violências Contra Pessoas Portadoras de Outras Deficiências Por Sexo
Período 2009/2011
Fonte : SINAN/DCNT

N : 2009 = 138;2010=165;2011=184

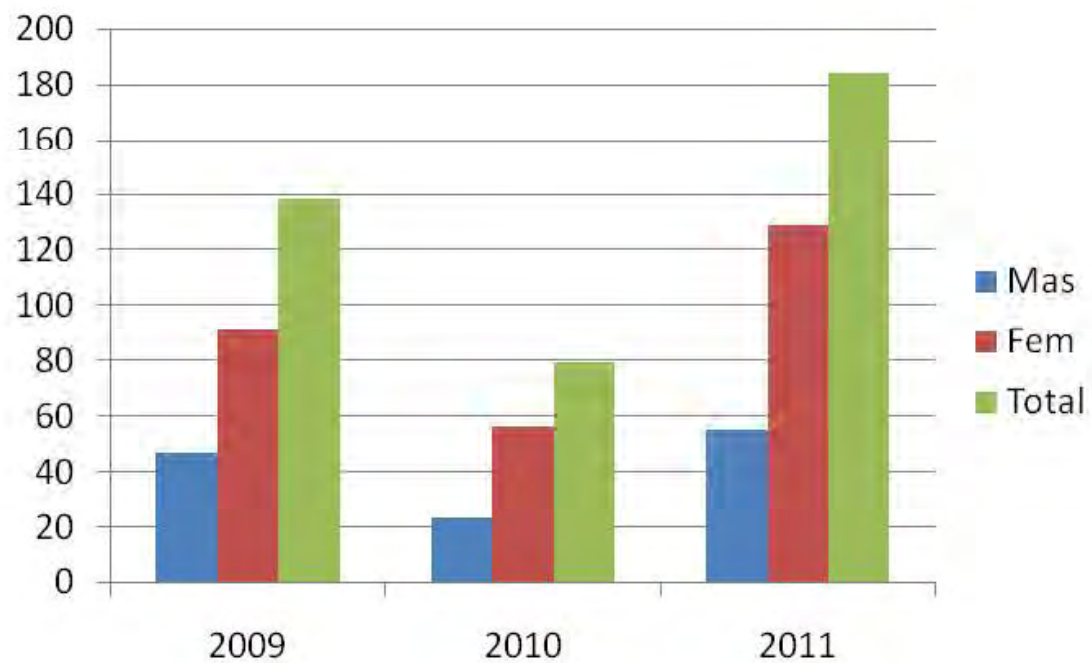

Distribuição dos Casos Notificados de Violências Contra Pessoas Portadoras de Outras Deficiências, Por Faixa Etária

Período 2009/2011

Fonte : SINAN/DNTC

N : 2009 = 138;2010=165;2011=184

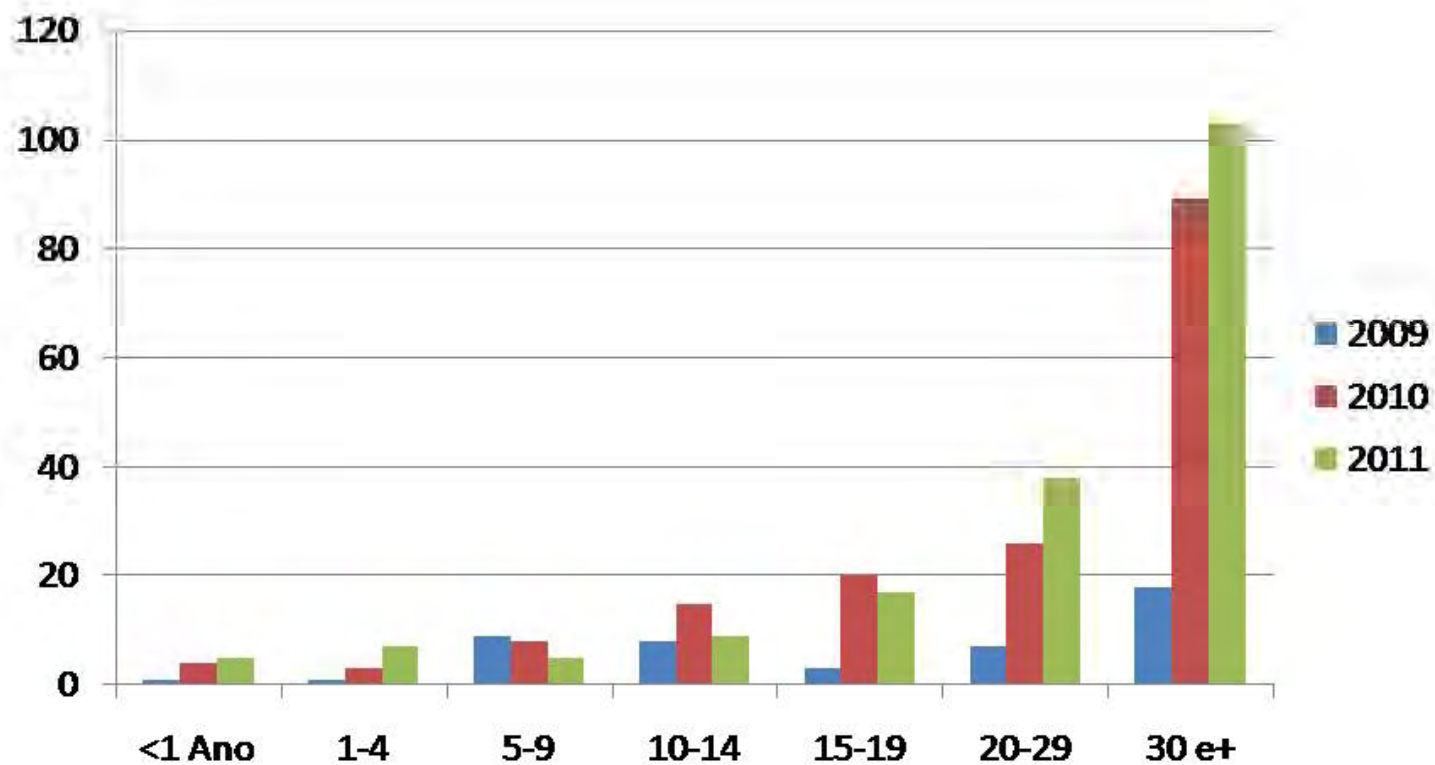

Suicídio

Taxa de Mortalidade (100.000/hab) por Suicídio por Município e GVE
2010 – Fonte : SEADE

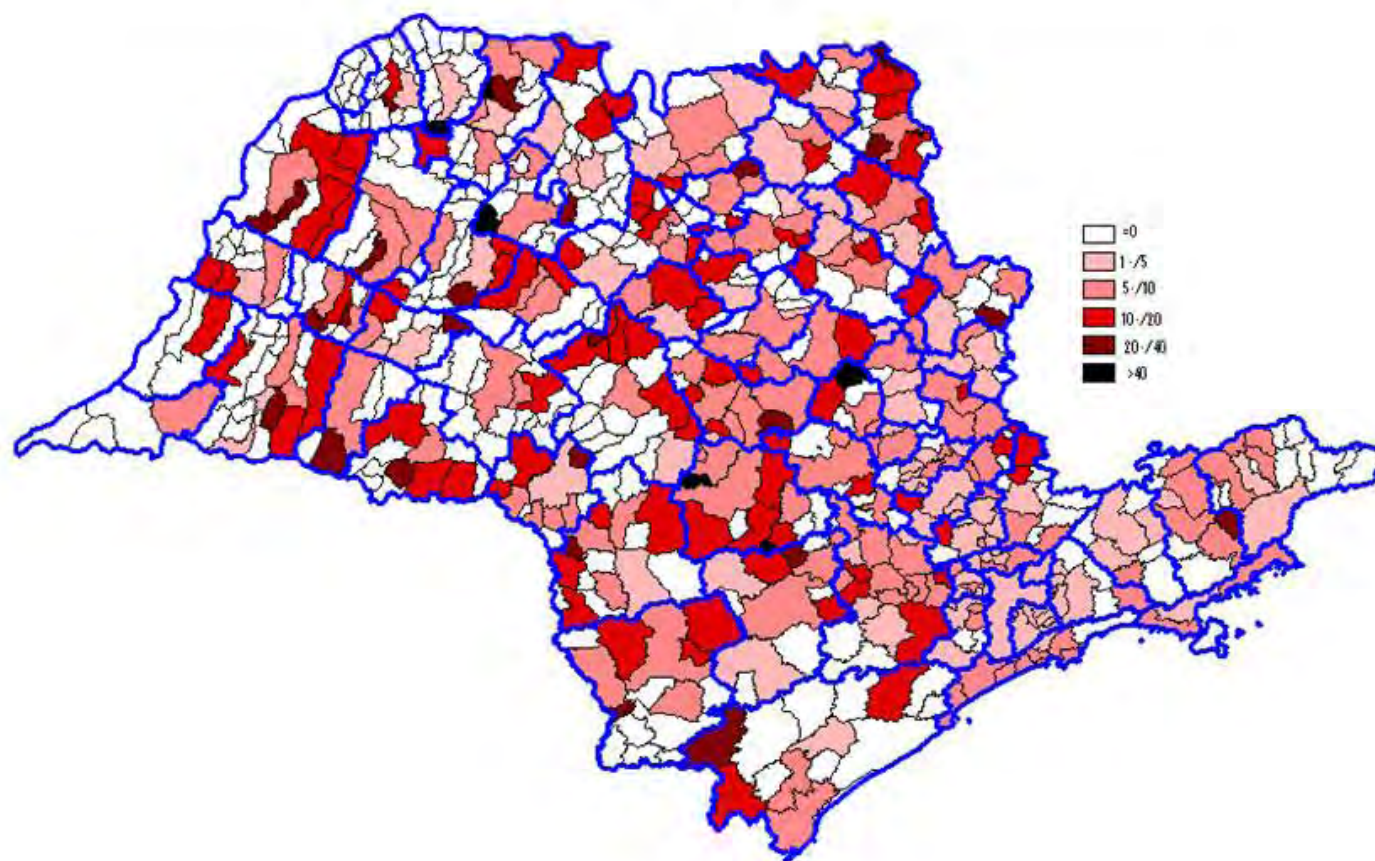

Variação da Taxa de Mortalidade Por Suicídio – Estado de São Paulo

Período :2001/2010

Fonte :SEADE

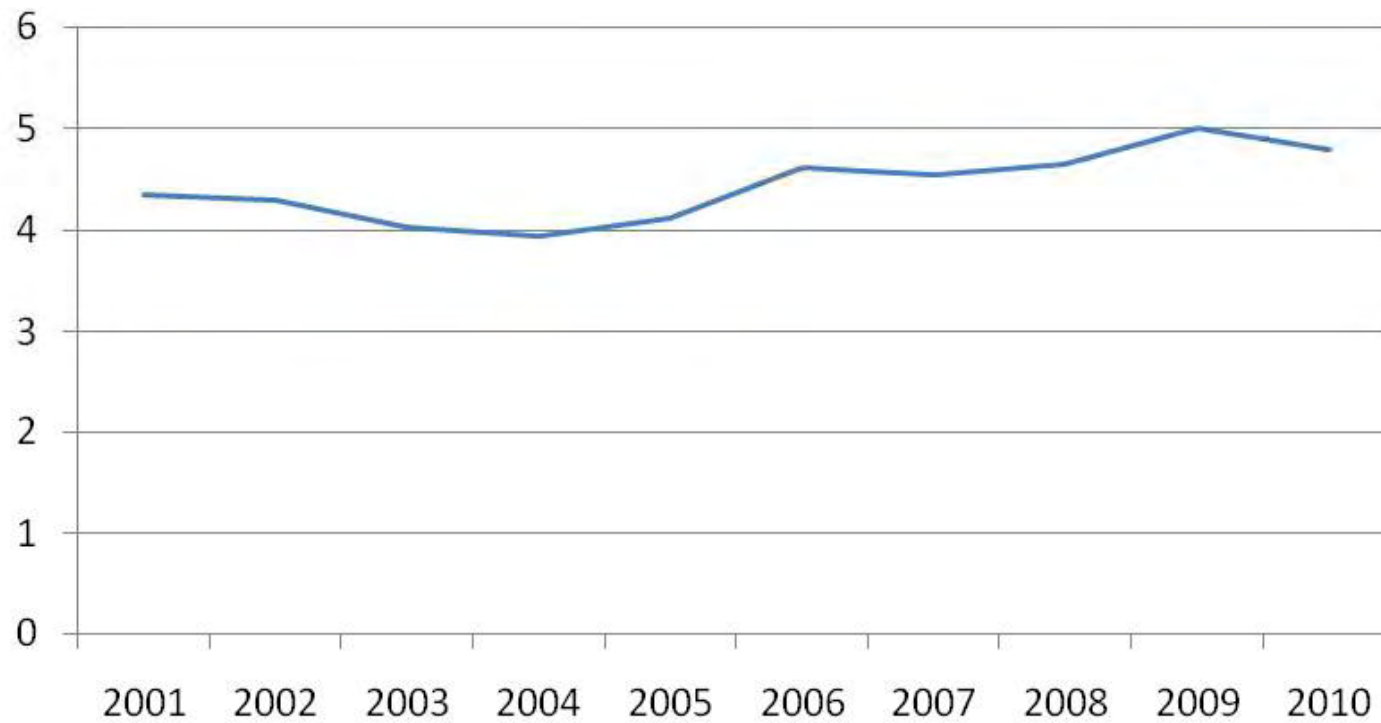

Implementação

- Aperfeiçoamento da Coleta de Dados;
- Identificação de Especificidades Regionais e Locais;
- Projetos Sentinelas e Projetos Pilotos;
- Incentivo à Organização de Redes Locais e Inserção nas Redes Integradas.

