

Programa de Qualificação em Boas Práticas em HIV/aids
para municípios com Serviço Especializado em HIV/aids (SAE)

Assistência Farmacêutica

Mariliza Henrique da Silva
Joselita M M Caraciolo
Coordenação do Projeto



► Serviços de Atenção às DST/HIV/Aids

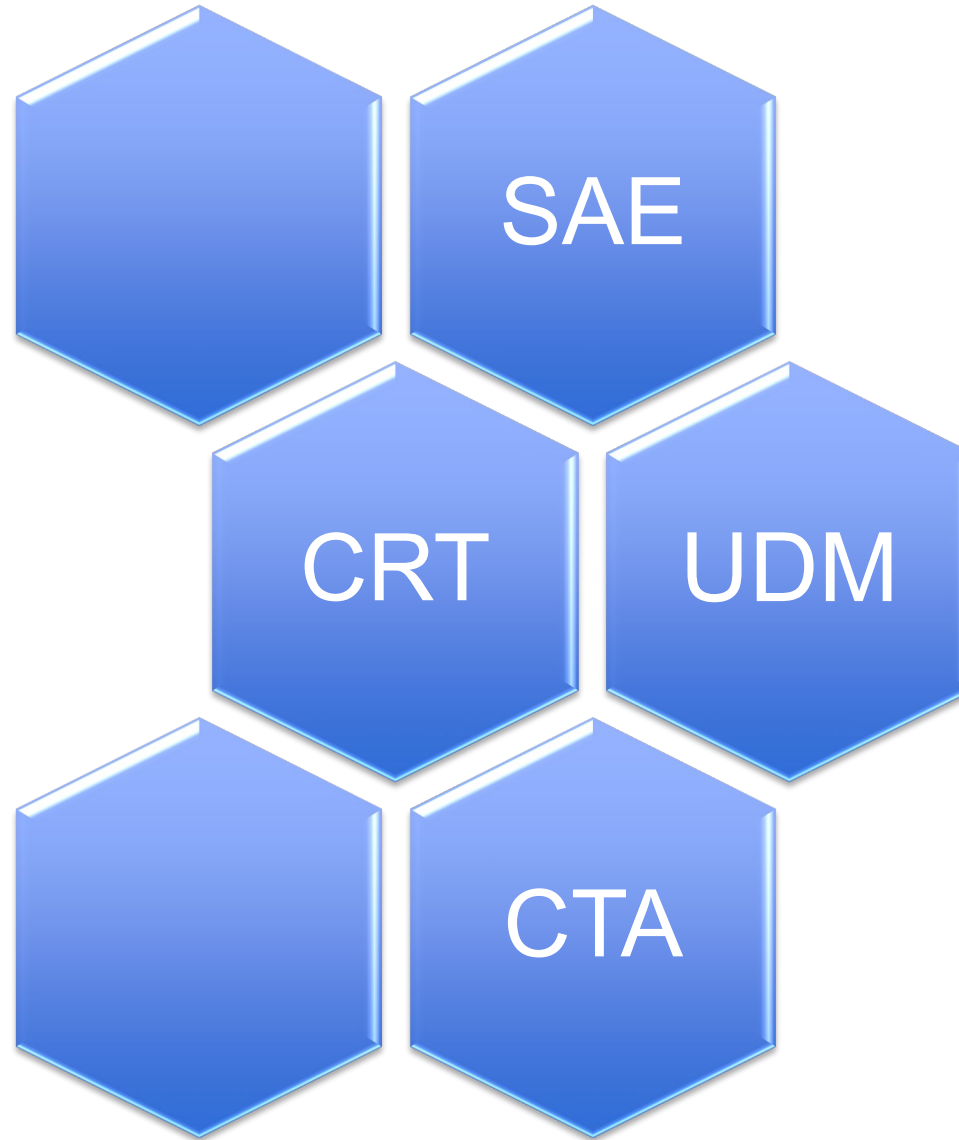

► UDM

Estabelecimento integrante de serviços de saúde públicos, filantrópicos ou privados sem fins lucrativos

Realizam **ações voltadas para a assistência farmacêutica, inclusive dispensação de medicamentos antirretrovirais para o atendimento dos usuários sob terapia antirretroviral (TARV)**, sem prejuízo à dispensação de outros medicamentos, como aqueles para infecções oportunistas e efeitos adversos aos antirretrovirais (ARV), ou produtos estratégicos para as DST/Aids, tais como os insumos de prevenção (preservativos masculino e feminino, gel lubrificante e kit para redução de danos).

► Critérios para abertura de novas UDM

- Número mínimo necessário para se abrir/criar uma UDM é de **50 usuários**.
- Observação: Números inferiores ao recomendado serão avaliados individualmente mediante justificativa aprovada pelas Coordenações Estaduais de DST/Aids e com anuência do Departamento de DST, Aids e Hepatites Virais.

► UDM no ESP



241 UDM:

- 212 PrEP
- 157 auto teste HIV
- 151 PEP material biológico
- 154 PEP sexual consentida
- 139 PEP violência sexual
- 96 PEP TVHIV

► Municípios que atendem PVHIV

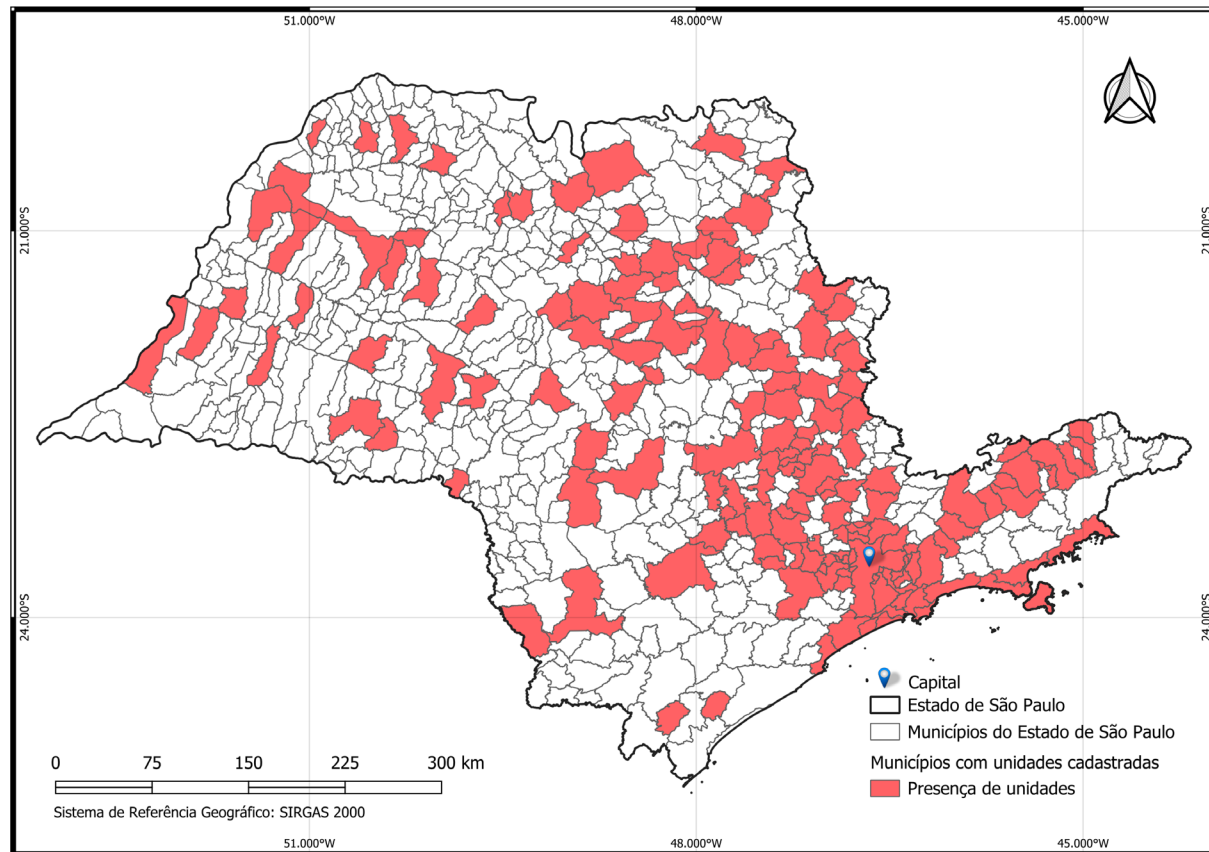

169 municípios
no ESP

30 (17,75%)
municípios não
tem UDM

Nome do Município:	DRS	GVE	População estimada 2021
Buritama	ARAÇATUBA	GVE XI - Araçatuba	17414
Mirandópolis	ARAÇATUBA	GVE XI - Araçatuba	29844
Pereira Barreto	ARAÇATUBA	GVE XI - Araçatuba	25685
Américo Brasiliense	ARARAQUARA	GVE XII - Araraquara	41545
Boa Esperança do Sul	ARARAQUARA	GVE XII - Araraquara	15111
Borborema	ARARAQUARA	GVE XII - Araraquara	16278
Descalvado	ARARAQUARA	GVE XII - Araraquara	34097
Dourado	ARARAQUARA	GVE XII - Araraquara	8883
Itápolis	ARARAQUARA	GVE XII - Araraquara	43536
Nova Europa	ARARAQUARA	GVE XII - Araraquara	11519
Porto Ferreira	ARARAQUARA	GVE XII - Araraquara	56848
Rincão	ARARAQUARA	GVE XII - Araraquara	10824
Artur Nogueira	CAMPINAS	GVE XVII - Campinas	56247
Presidente Epitácio	PRESIDENTE PRUDENTE	GVE XXII - Presidente Venceslau	44572
Barrinha	RIBEIRÃO PRETO	GVE XXIV - Ribeirão Preto	33537
Cravinhos	RIBEIRÃO PRETO	GVE XXIV - Ribeirão Preto	35858
Guariba	RIBEIRÃO PRETO	GVE XXIV - Ribeirão Preto	40857
Serrana	RIBEIRÃO PRETO	GVE XXIV - Ribeirão Preto	46166
Vargem Grande do Sul	SÃO JOÃO DA BOA VISTA	GVE XXVI - São João da Boa Vista	43368
Araçariguama	SOROCABA	GVE XXXI - Sorocaba	23343
Boituva	SOROCABA	GVE XXXI - Sorocaba	63310
Cerquilha	SOROCABA	GVE XXXI - Sorocaba	50631
Ibiúna	SOROCABA	GVE XXXI - Sorocaba	80062
Mairinque	SOROCABA	GVE XXXI - Sorocaba	47723
Porto Feliz	SOROCABA	GVE XXXI - Sorocaba	53698
Tietê	SOROCABA	GVE XXXI - Sorocaba	42946
Itararé	SOROCABA	GVE XXXII - Itapeva	50778
Cachoeira Paulista	TAUBATÉ	GVE XXXIII - Taubaté	33827
Potim	TAUBATÉ	GVE XXXIII - Taubaté	25603
Guararema	GRANDE SÃO PAULO	GVIII - Mogi das Cruzes	30465

Nome do Município:	Município prioritário	2022 Número de PVHIV Vinculadas
Américo Brasiliense	sim	91
Araçariguama	não	50
Artur Nogueira	não	106
Barrinha	não	64
Boa Esperança do Sul	não	13
Boituva	não	138
Borborema	não	19
Buritama	não	52
Cachoeira Paulista	não	111
Cerquilha	sim	102
Cravinhos	não	126
Descalvado	sim	60
Dourado	não	13
Guararema	não	64
Guariba	sim	81
Ibiúna	não	96
Itápolis	sim	74
Itararé	sim	104
Mairinque	não	114
Mirandópolis	sim	103
Nova Europa	não	22
Pereira Barreto	não	105
Porto Feliz	não	114
Porto Ferreira	sim	131
Potim	não	70
Presidente Epitácio	sim	131
Rincão	não	11
Serrana	sim	134
Tietê	sim	68
Vargem Grande do Sul	sim	93

- 12 são municípios prioritários
- 05 com menos de 50 pacientes

Nome do Município:	UDM de referência
Américo Brasiliense	Araraquara
Araçariguama	
Artur Nogueira	Cosmópolis
Barrinha	Ribeirão Preto
Boa Esperança do Sul	Araraquara
Boituva	Sorocaba
Borborema	Araraquara
Buritama	Birigui
Cachoeira Paulista	Cruzeiro
Cerquilha	Sorocaba
Cravinhos	Ribeirão Preto
Descalvado	São Carlos
Dourado	São Carlos
Guararema	
Guariba	Ribeirão Preto
Ibiúna	Sorocaba
Itápolis	
Itararé	
Mairinque	São Roque
Mirandópolis	
Nova Europa	Matão
Pereira Barreto	Andradina
Porto Feliz	São roque
Porto Ferreira	São Carlos
Potim	Guaratinguetá
Presidente Epitácio	Presidente prudente
Rincão	Araraquara
Serrana	Ribeirão Preto
Tietê	Sorocaba
Vargem Grande do Sul	

Nome do Município:	Município prioritário	MAT/URE
Américo Brasiliense	sim	sim
Araçariguama	não	não
Artur Nogueira	não	não
Barrinha	não	não
Boa Esperança do Sul	não	sim
Boituva	não	sim
Borborema	não	sim
Buritama	não	sim
Cachoeira Paulista	não	sim
Cerquilha	sim	sim
Cravinhos	não	sim
Descalvado	sim	sim
Dourado	não	sim
Guararema	não	sim
Guariba	sim	sim
Ibiúna	não	sim
Itápolis	sim	sim
Itararé	sim	sim
Mairinque	não	não
Mirandópolis	sim	sim
Nova Europa	não	sim
Pereira Barreto	não	sim
Porto Feliz	não	sim
Porto Ferreira	sim	sim
Potim	não	não
Presidente Epitácio	sim	sim
Rincão	não	sim
Serrana	sim	sim
Tietê	sim	sim
Vargem Grande do Sul	sim	sim

- 5 não tem MAT/URE
- Nenhum dispensa medicação no SAE para IST/IO

Município	% tempo início TARV até 01 mês	Taxa de abandono	% de PVHIV GAP	% Supressão Viral	% Adesão Suficiente
Américo Brasiliense	0	35,3	10,9	89	59
Araçariçuama	67	15,6	13,6	91	70
Artur Nogueira	33	20	13	86	80
Barrinha	*	22,6	19,7	96	88
Boa Esperança do Sul	*	15,8	0	92	62
Boitua	33	18,6	10,6	95	78
Borborema	50	29,4	11,1	94	76
Buritama	100	27,3	11,8	87	67
Cachoeira Paulista	50	15,1	9,9	86	80
Cerquilha	25	3,3	6,9	94	84
Cravinhos	67	19,2	12	94	79
Descalvado	*	10,2	3,4	88	93
Dourado	0	0	16,7	80	82
Guararema	50	7,7	8,2	98	81
Guariba	100	21,4	10,3	95	81
Ibiúna	50	61,5	17	88	77
Itápolis	83	15,5	13	87	62
Itararé	100	6,5	14,7	90	76
Mairinque	86	19,6	7,2	88	77
Mirandópolis	*	16,4	17,7	82	71
Nova Europa	*	42,9	13,6	88	86
Pereira Barreto	80	36,2	8,7	85	64
Porto Feliz	33	31,8	15,7	83	80
Porto Ferreira	100	3,3	8,7	88	73
Potim	86	20,5	14,9	81	74
Presidente Epitácio	75	17,1	12,6	89	81
Rincão	*	26,3	25	89	0
Serrana	33	22	22,5	89	64
Tietê	100	7,1	3	91	77
Vargem Grande do Sul	33	15,6	13,3	95	94

	Padrão esperado	N	%
Início de TARV	>=85%	7	23,3
Taxa de abandono	<=10%	6	20,0
Gap de tratamento	<=5%	3	10,0
Supressão viral	>= 95%	5	16,7
Adesão suficiente	>=85%	4	13,3

Proposta:

- Implantar UDM nesses municípios

Barreiras:

- Não ter farmacêutico
- Espaço físico
- **DRS não libera**

Municípios com UDM:

- Implantar UDM nesses municípios

Barreiras:

- Não ter farmacêutico
- Espaço físico
- **DRS não libera**

Municípios com UDM (140)

- 235 UDM
- 02 municípios referem não dispensar ARV para privado – Pariquera-Açu e Dracena
- Apenas 01 município não é prioritário (Casa Branca)
- 19 municípios não dispensam medicamentos para IST e Infecção oportunista
- PEP
 - PEP violência sexual – 05 não dispensam (Dracena, Guaratinguetá, Pirassununga, Tremembé, Vargem Grande Paulista)
 - PEP sexual consentida – 05 não dispensam PEP sexual (Adamantina, Espírito santo do Pinhal, Moji Mirim, Poá, São João da Boa Vista)
 - PEP acidente material Biológico – 06 não dispensam (Adamantina, Espírito Santo do Pinhal, Mogi das Cruzes, Moji Mirim, Poá, Santa Bárbara d' Oeste)
- PrEP – 102 municípios
- Apenas 22 municípios dispensam Isoniazida pelo SICLOM

Programa de Qualificação em Boas Práticas em HIV/aids
para municípios com Serviço Especializado em HIV/aids (SAE)

Obrigado(a)



Apoio:



Parceria:

