



RELATÓRIO DE INDICADORES DE RECURSOS HUMANOS – SES/SP Mês de Referência: Janeiro /2021

I – ANÁLISE DO QUADRO DE SERVIDORES – SES/SP

Tabela 1 – Número de servidores, segundo principais categorias profissionais.

Categoria Profissional	Qtde. Servidor	%
Agente Técnico de Assistência à Saúde (ATAS)	2452	5,97%
Auxiliar de Enfermagem	7957	19,37%
Enfermeiro	3043	7,41%
Médico	6963	16,95%
Oficial Administrativo	3303	8,04%
Técnico de Enfermagem	2913	7,09%
Técnico de Laboratório	718	1,75%
Técnico de Radiologia	556	1,35%
Demais Categorias	13182	32,08%
Total	41087	100,00%

Fonte: Centro de Gerenciamento de Dados - CRH/SES/SP - DIG/SAS - acesso em Fev/2021

Gráfico 1 - Distribuição de servidores segundo as Coordenadorias.

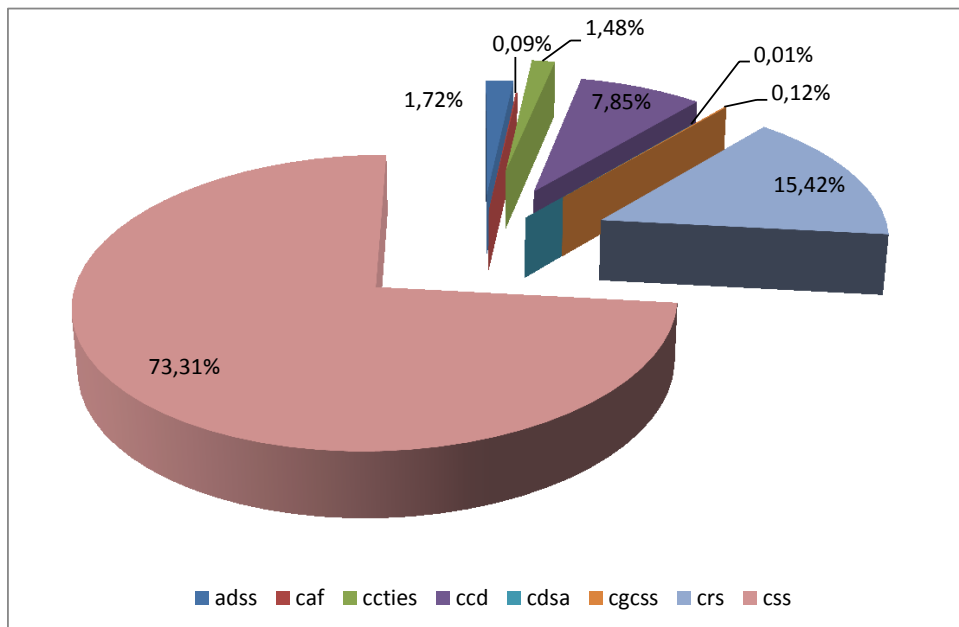

Fonte: Centro de Gerenciamento de Dados - CRH/SES/SP - DIG/SAS - acesso em Fev/2021

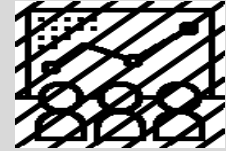

Quantidade

41.087 servidores

Sexo



70,7%



29,3%

Faixa Etária

20 a 30 anos	1,5%
31 a 40 anos	11,3%
41 a 50 anos	27,2%
51 a 60 anos	41,9%
61 a 70 anos	16,6%
Mais de 70 anos	1,5%

Fonte: Centro de Gerenciamento de Dados - CRH/SES/SP - DIG/SAS - acesso em Fev/2021

Escolaridade

Ensino Fundamental	5,4%
Ensino Médio	24,7%
Ensino Profissionalizante	11,7%
Ensino Superior	18,67%
Especialização/Mestrado/Doutorado/Pós Doc	37,94%

Tempo de Serviço

Até 5 anos	3,8%
5 anos - 14 anos	22,0%
15 anos - 24 anos	28,9%
25 anos - 34 anos	39,9%
35 anos ou mais	5,4%

Fonte: Centro de Gerenciamento de Dados - CRH/SES/SP - DIG/SAS - acesso em Fev/2021



GOVERNO DO ESTADO DE SÃO PAULO
SECRETARIA DE ESTADO DA SAÚDE
COORDENADORIA DE RECURSOS HUMANOS

II - INVENTÁRIO DE SERVIDORES - SES/SP

Gráfico 2 - Evolução do quantitativo de servidores da SES/SP - 12 meses.

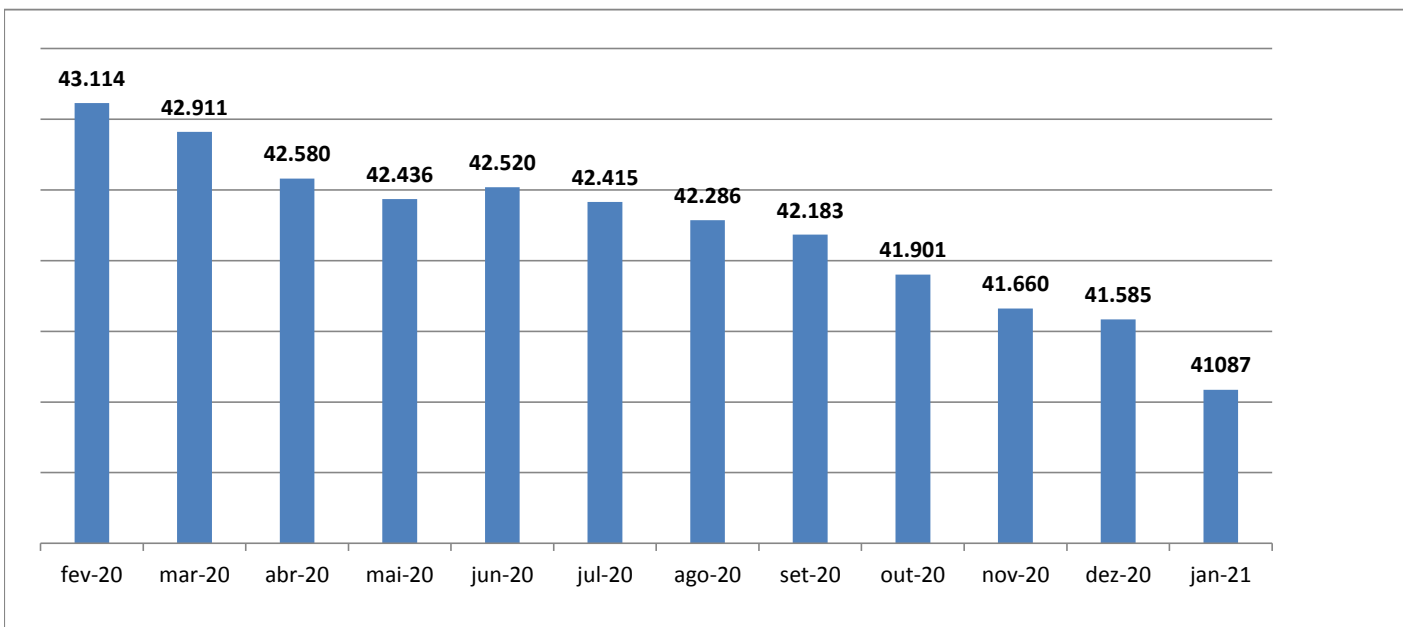

III - DESPESAS COM SERVIDORES DA SES/SP

Tabela 2 - Despesas com servidores da SES/SP (salário e PIN brutos), segundo principais categorias profissionais, último semestre/ano

Categorias Profissionais	08/2020	09/2020	10/2020	11/2020	12/2020	01/2021
	(milhões)	(milhões)	(milhões)	(milhões)	(milhões)	(milhões)
AG.TEC. DE ASSIST. A SAUDE	12,31	12,26	12,25	13,26	12,35	12,61
AUXILIAR DE ENFERMAGEM	30,69	30,24	30,23	31,67	30,17	30,55
ENFERMEIRO	19,04	19,01	19,24	20,55	19,50	19,72
MEDICO	63,51	63,16	62,81	62,97	62,41	64,41
OFICIAL ADMINISTRATIVO	10,80	10,72	10,65	11,27	10,26	10,73
TECNICO DE ENFERMAGEM	10,04	9,99	10,21	10,40	10,20	10,64

Fonte: Centro de Gerenciamento de Dados - CRH/SES/SP - DIG/SAS - acesso em Fev/2021



**GOVERNO DO ESTADO DE SÃO PAULO
SECRETARIA DE ESTADO DA SAÚDE
COORDENADORIA DE RECURSOS HUMANOS**

Gráfico 3 - Percentual de despesas com servidores da SES/SP (salário e PIN brutos), segundo principais categorias profissionais

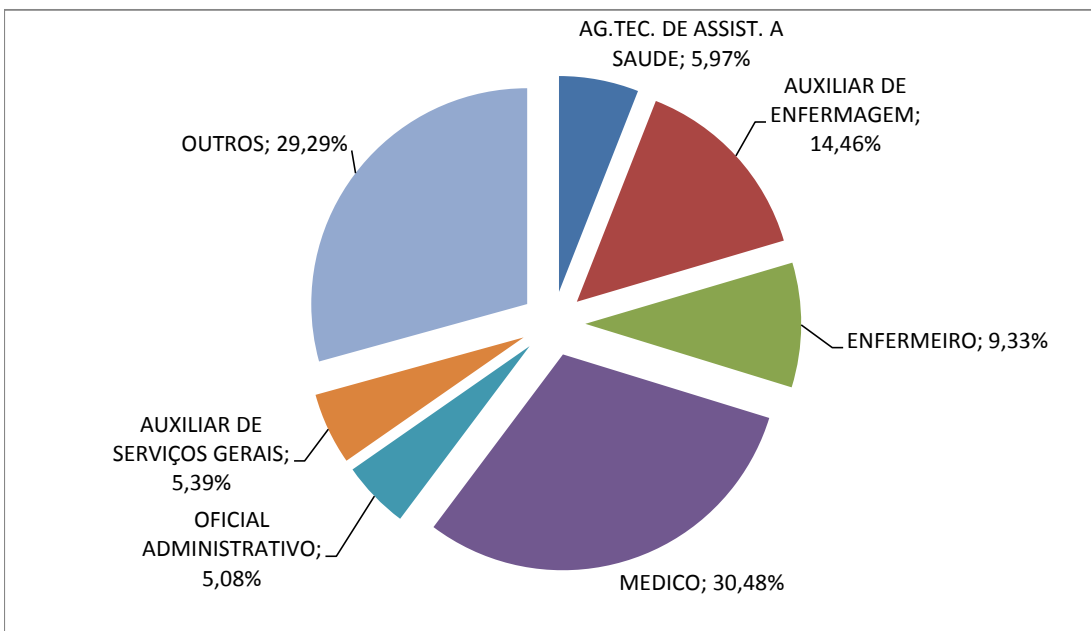

Fonte: Centro de Gerenciamento de Dados - CRH/SES/SP - DIG/SAS - acesso em Fev/2021

Tabela 3 - Média Salarial, despesas com servidores da SES/SP (salário e PIN brutos), segundo principais categorias profissionais

Categoria Profissional	Qtde. Servidor	Salário +PIN(Bruto)	Média Salarial
Agente Técnico de Assistência à Saúde (ATAS)	2452	12.605.028,52	5.140,71
Auxiliar de Enfermagem	7957	30.552.394,53	3.839,69
Enfermeiro	3043	19.721.375,93	6.480,90
Médico	6963	64.414.415,15	9.250,96
Oficial Administrativo	3303	10.731.579,94	3.249,04
Técnico de Enfermagem	2913	10.643.351,89	3.653,74
Total	41087	211.311.805,94	5.143,03

Fonte: Centro de Gerenciamento de Dados - CRH/SES/SP - DIG/SAS - acesso em Fev/2021



ago/20 (Milhões)	
Salário Bruto	172,22
Pin Bruto	38,20
Total	210,42

set/20 (Milhões)	
Salário Bruto	171,01
Pin Bruto	38,08
Total	209,10

out/20 (Milhões)	
Salário Bruto	170,47
Pin Bruto	38,58
Total	209,06

nov/20 (Milhões)	
Salário Bruto	170,17
Pin Bruto	47,35
Total	217,52

dez/20 (Milhões)	
Salário Bruto	169,42
Pin Bruto	38,39
Total	207,81

jan/21 (Milhões)	
Salário Bruto	172,33
Pin Bruto	38,98
Total	211,31

Fonte: Centro de Gerenciamento de Dados - CRH/SES/SP - DIG/SAS - acesso em Fev/2021