

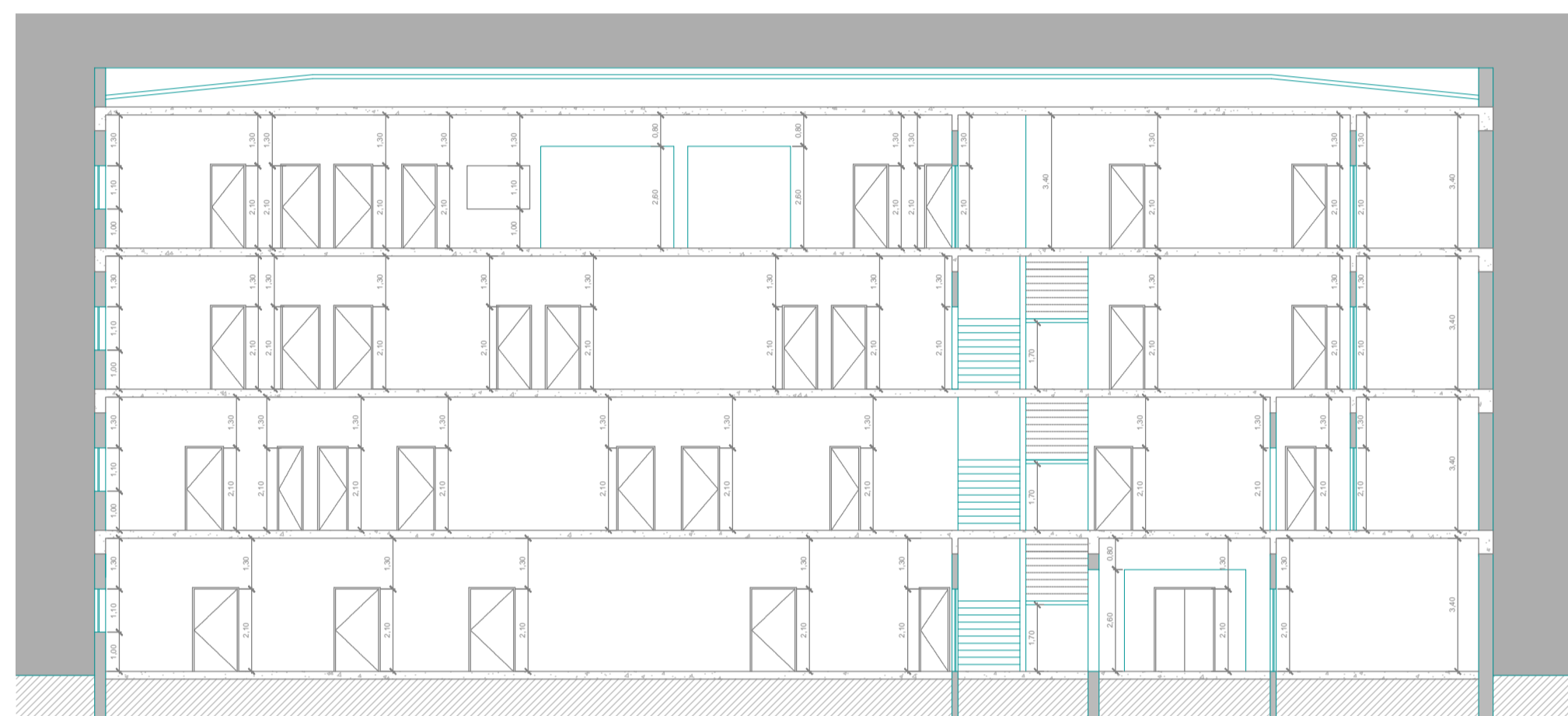

03 FACHADA
1:150

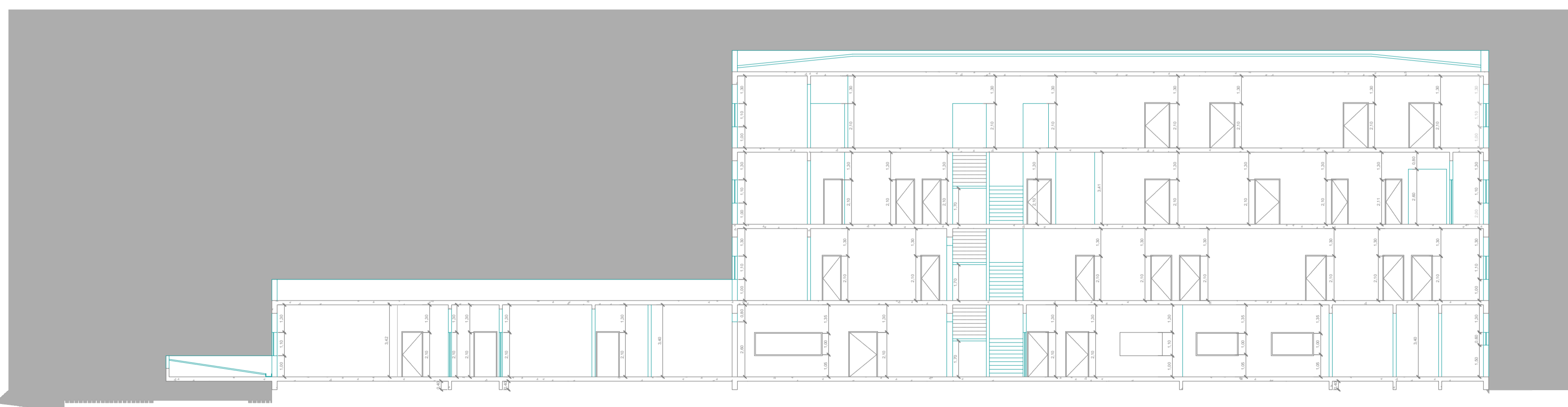

04 CORTE TRANSVERSAL B-B
1:150



05 CORTE TRANSVERSAL C-C
1:150

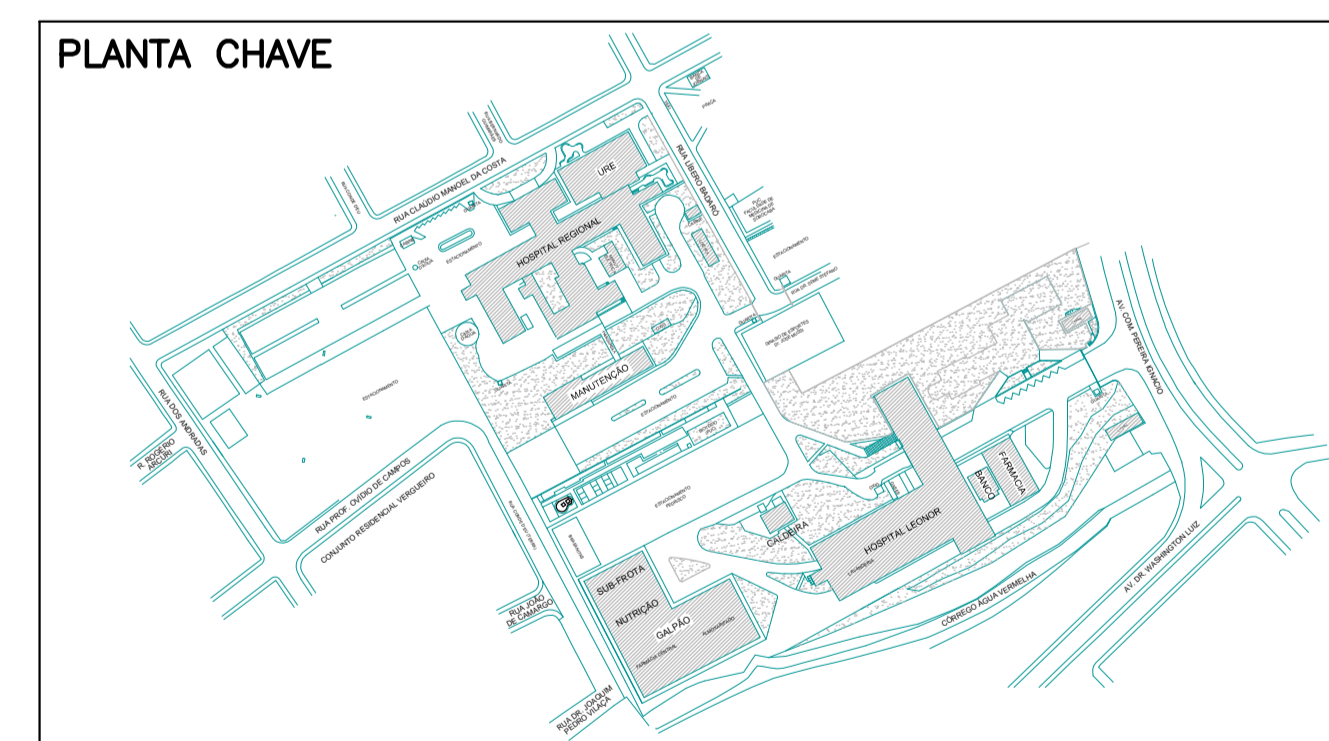

CONSTRUÇÃO EXISTENTE DÉCADA DE 1960
USO DA INSTRUÇÃO TÉCNICA N°43/2011

PROPRIETÁRIO		RESPONSÁVEL TÉCNICO		FOLHA
PROPRIETÁRIO:	CONJ. HOSPITAL DE SOROCABA SECRETARIA ESTADUAL DA SAÚDE	RESPONSÁVEL TÉCNICO:		7/23
LOCAL:	AV. COM. PEREIRA INÁCIO, 564 - SOROCABA/SP	OCUPAÇÃO:	HOSPITAL H-3	
ASSUNTO:	PROPOSTA DOS SISTEMAS DE SEGURANÇA	CREA:	0601238382	
TÍTULO:	CORTES - HOSPITAL REGIONAL	DESENHO:	2116i07RO.dwg	
RESPONSÁVEL TÉCNICO:	ENG. SERGIO KATER	DATA:	MAIO/2015	
ESCALA:	1:150			

ESTE PROJETO É DE PROPRIEDADE EXCLUSIVA DA KML ENGENHARIA E PROJETOS LTDA. QUALQUER ALTERAÇÃO SOMENTE DEVERÁ SER EXECUTADA APÓS AUTORIZAÇÃO PRÉVIA.