



**COORDENAÇÃO ESTADUAL DE VIGILÂNCIA EPIDEMIOLÓGICA DE  
DANT  
NÚCLEO ESTADUAL DE VIGILÂNCIA DE  
VIOLÊNCIAS E ACIDENTES**

**18 de março de 2021**

2004



2021



**Intersectoralidade**

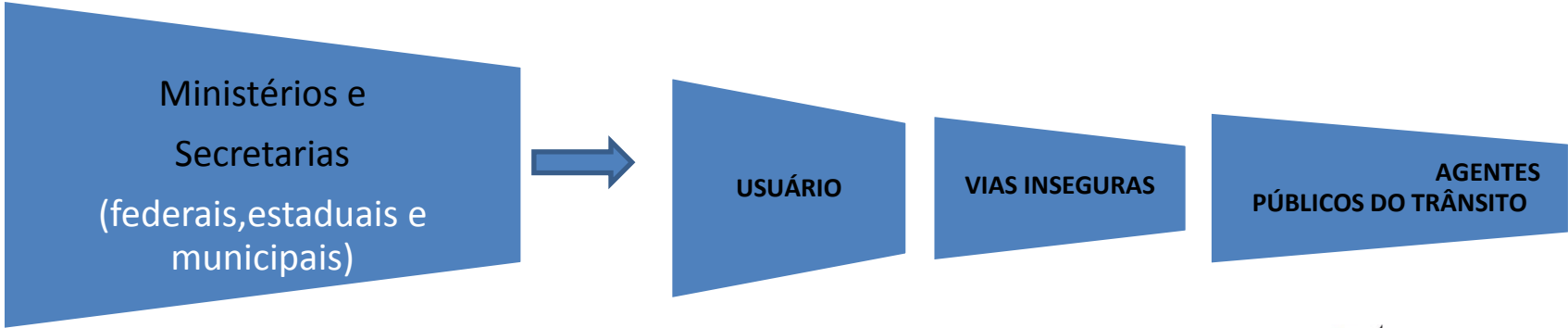

# Secretarias de Saúde : Estadual e Municipal

## **DATASUS**

Mortalidade  
e  
Morbidade

**Acidente  
de  
Trânsito**

## **REALIDADE**

DO  
TERRITÓRIO

**ENGAJAMENTO  
INTERSETORIAL**

**SES –SP**

**CONASS**  
Projeto Vida no Trânsito

**GOVERNO DE SP**  
Respeito a Vida

**SES-SP – Gabinete**  
Equipe intrasetorial  
(Núcleo.VIVA)

**NÚCLEO VIVA**

**BOOK DADOS  
E  
ARTIGOS  
CIENTÍFICOS**

**ACIDENTES DE  
TRÂNSITO**

**Vital Strategies**

**Qualificar banco de dados  
Internações  
Mortalidade**

**VISÃO ZERO**

## Internações\* por acidentes de transporte, na rede pública, segundo tipo e ano. Estado de São Paulo, 2019-2020

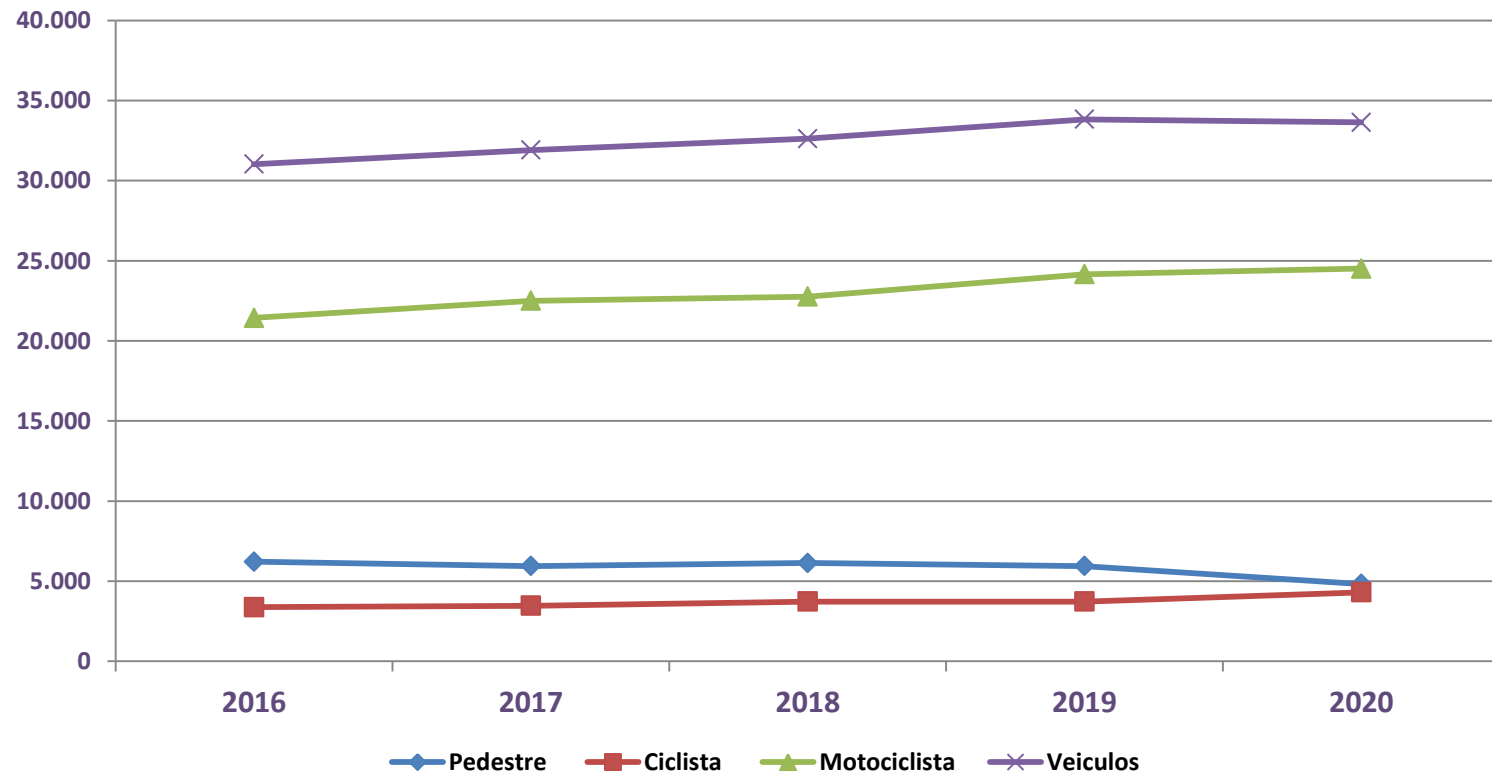

Fonte: Datasus – SIH  
\* por local de internação

## Mortalidade por acidentes de transporte, segundo tipo. Estado de São Paulo, 2015 a 2019.

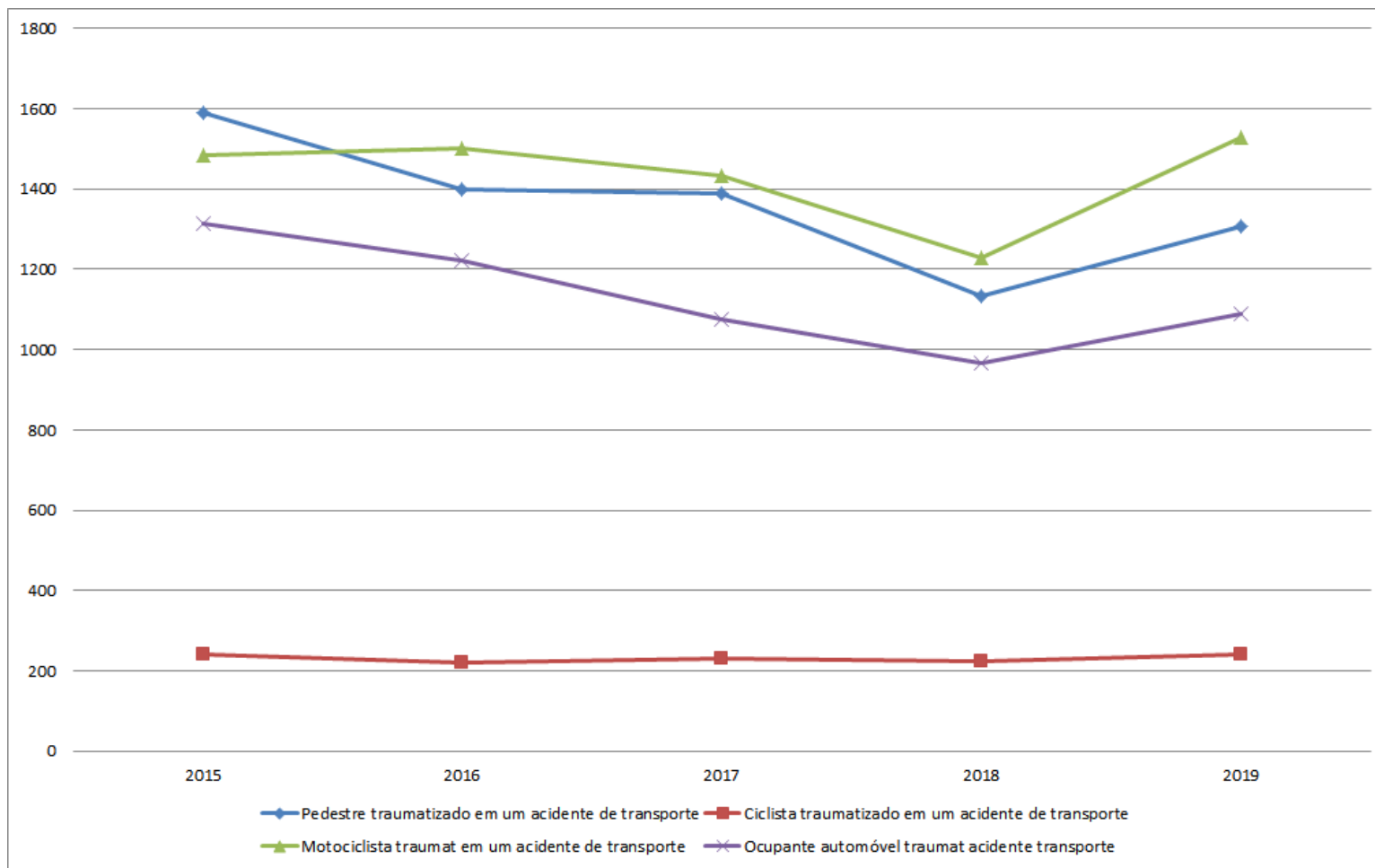

Fonte: Datasus - SIM

# Iniciativa Bloomberg de Segurança Viária Global

Pareamento de Dados

Estado de São Paulo

Sara J. Whitehead, MD, MPH, FRCPC

Ezequiel Dantas, MSc

Rafael Godoy, BSc

US\$ 125 milhões para  
Ações no trânsito  
durante 5 anos.

12/02/2015

Prefeito renova acordo com a

**Iniciativa Blomberg**

24/04/2018



Promovendo a Integração entre dados policiais e do sistema de saúde em São Paulo

IMPACTO:

DURAÇÃO:

Melhorar qualidade de dados de mortes e lesões no trânsito, permitindo maior eficiência na definição de estratégias de prevenção

2020-2025

