



**AVALIAÇÃO DE VIGILÂNCIA DE
VIOLÊNCIAS**



Marco Antonio de Moraes - Diretor da Divisão- DCNT



Marcelo Klinger

Maria Carolina Vita Nunes

Sueli de Oliveira Mendes

Notificação:
uma ação do cuidado



AVALIAÇÃO DE VIGILÂNCIA DE VIOLÊNCIAS

– Eixo 1 Perfil das Notificações de Violências Interpessoal e Autoprovocada (indicadores de variáveis específicas).

– Eixo 2 Qualidade das notificações, segundo consistência e completude (estudo de variáveis específicas).

– Eixo 3 Integração da vigilância com a Rede de Atenção e Proteção Integral a pessoa em situação de violência.

FORMSUS – Capacitação na qualidade dos dados

- ❖ preenchimento da Ficha de Notificação favorecendo completude e consistência;
- ❖ aprender a utilizar a ferramenta Tabwin e Sinan Net para coleta das variáveis da Ficha de Notificação;
- ❖ aprimorar a análise das variáveis da Ficha de Notificação voltadas a consistência dos dados;
- ❖ emitir pareceres técnicos sobre as séries histórica das vigilância em violências e suas especificidades.

FORMSUS – abordagem dos temas

- ❖ Prevenção de violência sexual; Prevenção de suicídio especialmente a jovens;
- ❖ Orientação Sexual e identidade de gênero;
- ❖ Formação de Rede de Atenção Integral e Proteção às Pessoas em situação de violência.

CRONOGRAMA NÚCLEO VIVA

DATA	Assunto:	Especificações:
22 de abril	Qualidade das notificações <ul style="list-style-type: none">Eixo 2 da matriz diagnósticaFormsus - capacitação	Variáveis: lesão autoprovocada
10 de junho	Indicadores para o monitoramento <ul style="list-style-type: none">Eixo 1 da matriz diagnósticaFormsus - capacitação	Variáveis: discussão
12 e 13 de junho	Treinamento do Tabwin <ul style="list-style-type: none">Formsus - capacitações	Atividades em computadores
30 de outubro	Oficina <ul style="list-style-type: none">Eixo 3 da matriz diagnósticaFormsus – abordagem de temas específicos e formação rede no território	<ul style="list-style-type: none">Violência sexual e autoprovocadaRede Atenção Integral a Pessoas em Situação de Violência

DATA	Assunto:	Especificações:
22 de abril	Qualidade das notificações <ul style="list-style-type: none"> Eixo 2 da matriz diagnóstica <u>Formsus</u> - capacitação 	Variáveis: lesão autoprovocada

Eixo II: Qualidade das notificações

<i>Problemas identificados</i>	<i>Ações necessárias</i>	<i>Como fazer?</i>
13,59 % de notificações = sem informação/ignorado no campo lesão autoprovocada (54)	Sensibilizar e treinar os interlocutores Sistematizar a avaliação trimestral da qualidade do banco, desencadeando ações junto aos <u>Municípios</u>	<u>Webconferência</u> para treinamento dos interlocutores (2 a 3 anuais)
50,20% de inconsistências campo 54 (lesão autoprovocada) e 56 (tipo de violência ≠ outros)		
18,98% de inconsistências campo 54 (lesão autoprovocada) e 61 (vínculo <u>com a pessoa ≠ própria pessoa</u>)		
10,96% de inconsistências campo 54 (lesão autoprovocada) e 60 (número de envolvidos = sem informação/ignorado/2 ou +)		
62,53% a 78,70% de notificações = sem informação/ignorado/não no campo procedimento realizado* (59) para os casos de violência sexual (estupro) notificados em 72 horas		

* DST-55 83%; HIV-63 53%; Hepatite B-78 70%; Contracepção de emergência-55 03%

Eixo II: Qualidade das notificações

<i>Problemas identificados</i>	<i>Ações necessárias</i>	<i>Como fazer?</i>
<p>13,59 % de notificações = sem informação/ignorado no campo lesão autoprovocada (54)</p>		
<p>50,20% de inconsistências campo 54 (lesão autoprovocada) e 56 (tipo de violência ≠ outros)</p>	<p>Sensibilizar e treinar os interlocutores</p>	
<p>18,98% de inconsistências campo 54 (lesão autoprovocada) e 61 (vínculo com a pessoa ≠ própria pessoa)</p>	<p>Sistematizar a avaliação trimestral da qualidade do banco, desencadeando ações junto aos Municípios</p>	<p>Webconferência para treinamento dos interlocutores (2 a 3 anuais)</p>
<p>10,96% de inconsistências campo 54 (lesão autoprovocada) e 60 (número de envolvidos = sem informação/ignorado/2 ou +)</p>		

Dados da Ocorrência	40 UF	41 Município de ocorrência	Código (IBGE)	42 Distrito
	43 Bairro	44 Logradouro (rua, avenida,...)	Código	
	45 Número	46 Complemento (apto., casa, ...)	47 Geo campo 3	48 Geo campo 4
	49 Ponto de Referência	50 Zona 1 - Urbana 2 - Rural 3 - Periurbana 9 - Ignorado	51 Hora da ocorrência (00:00 - 23:59 horas)	
	52 Local de ocorrência 01 - Residência 02 - Habitação coletiva 03 - Escola 04 - Local de prática esportiva 05 - Bar ou similar 06 - Via pública 07 - Comércio/serviços 08 - Indústrias/construção 09 - Outro 99 - Ignorado	53 Ocorreu outras vezes? 1 - Sim 2 - Não 9 - Ignorado		54 A lesão foi autoprovocada? 1 - Sim 2 - Não 9 - Ignorado

SVS 15.06.2015

54 A lesão foi autoprovocada? 1 - Sim 2 - Não 9 - Ignorado	9
---	---

SVS 15.06.2015

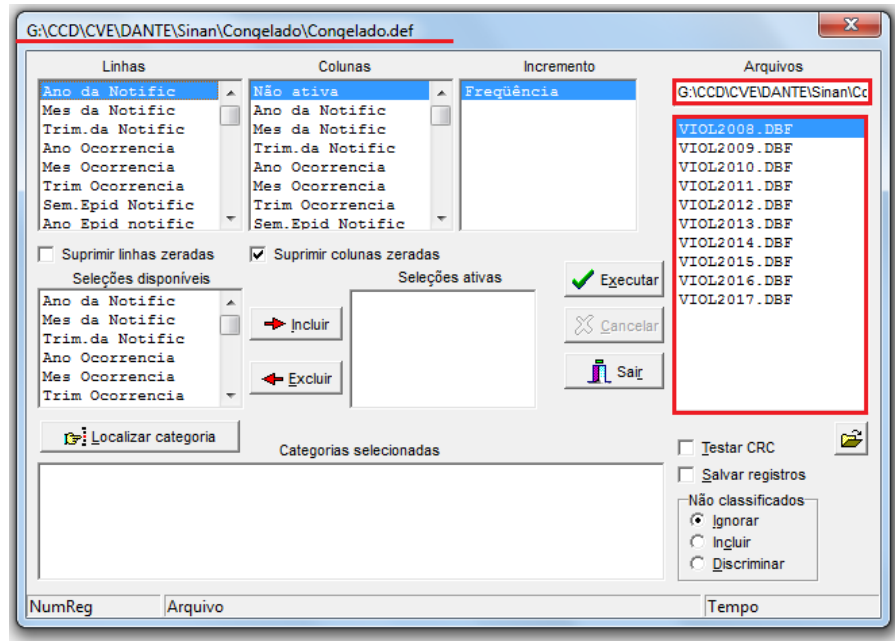
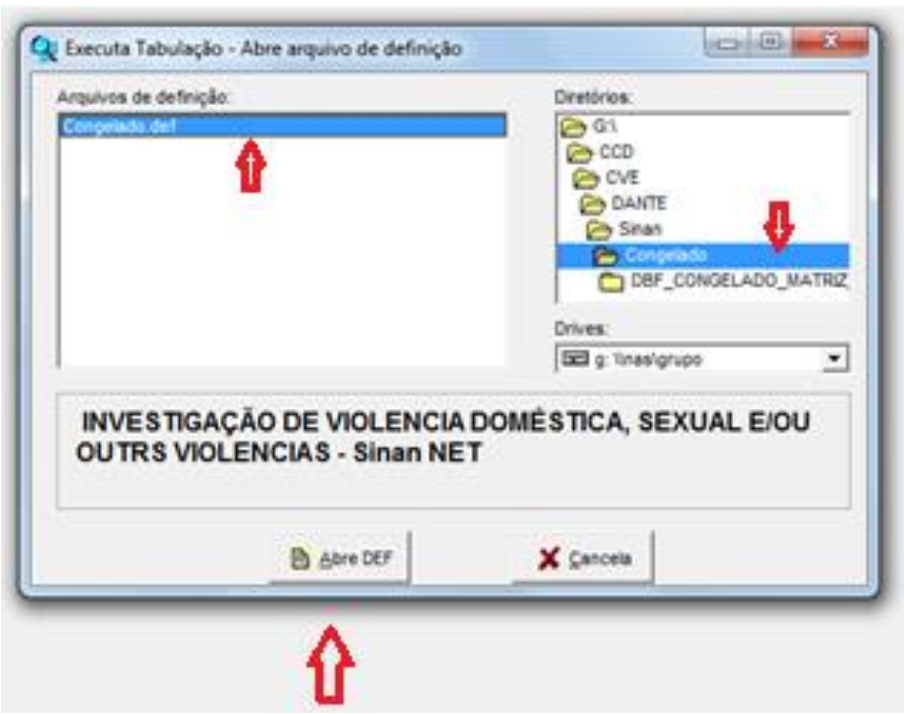
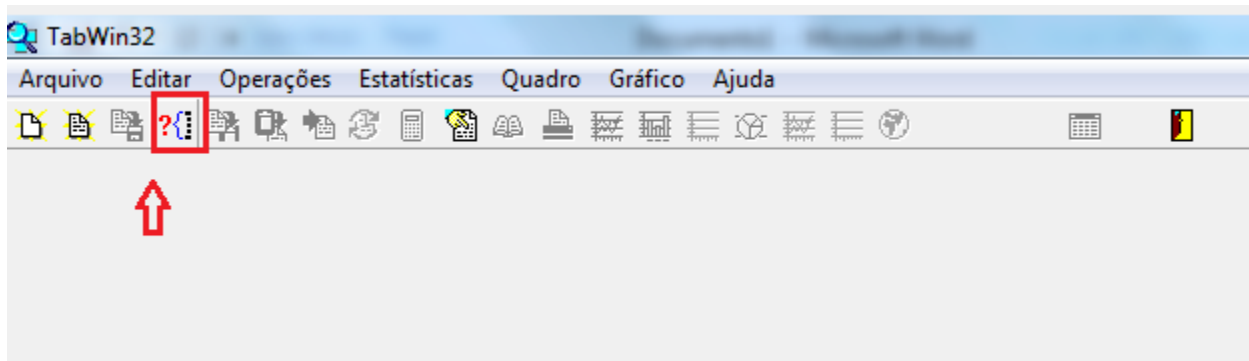

O próximo passo é selecionar as variáveis de interesse, referente à lesão autoprovocada (campo 54) no ano 2017

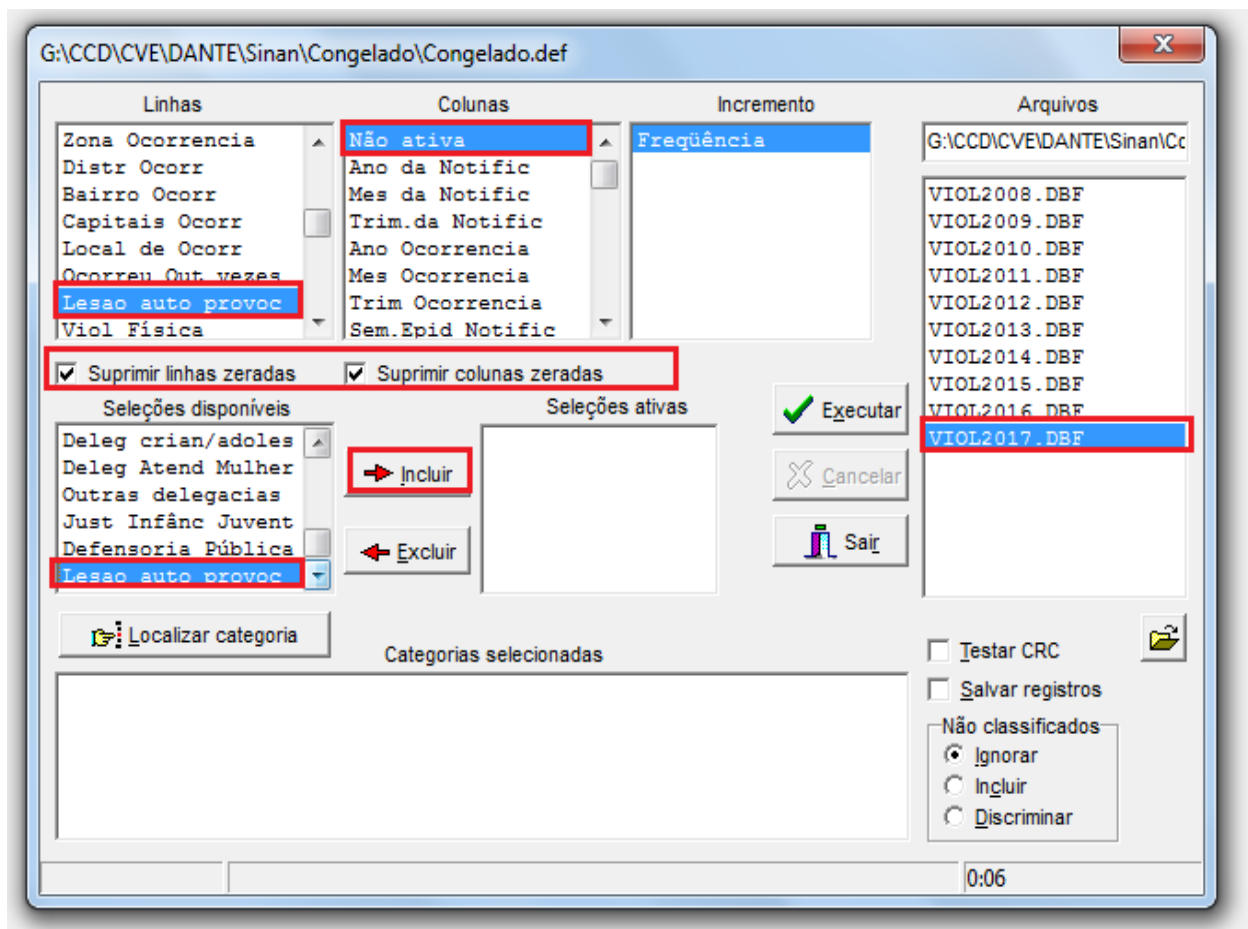

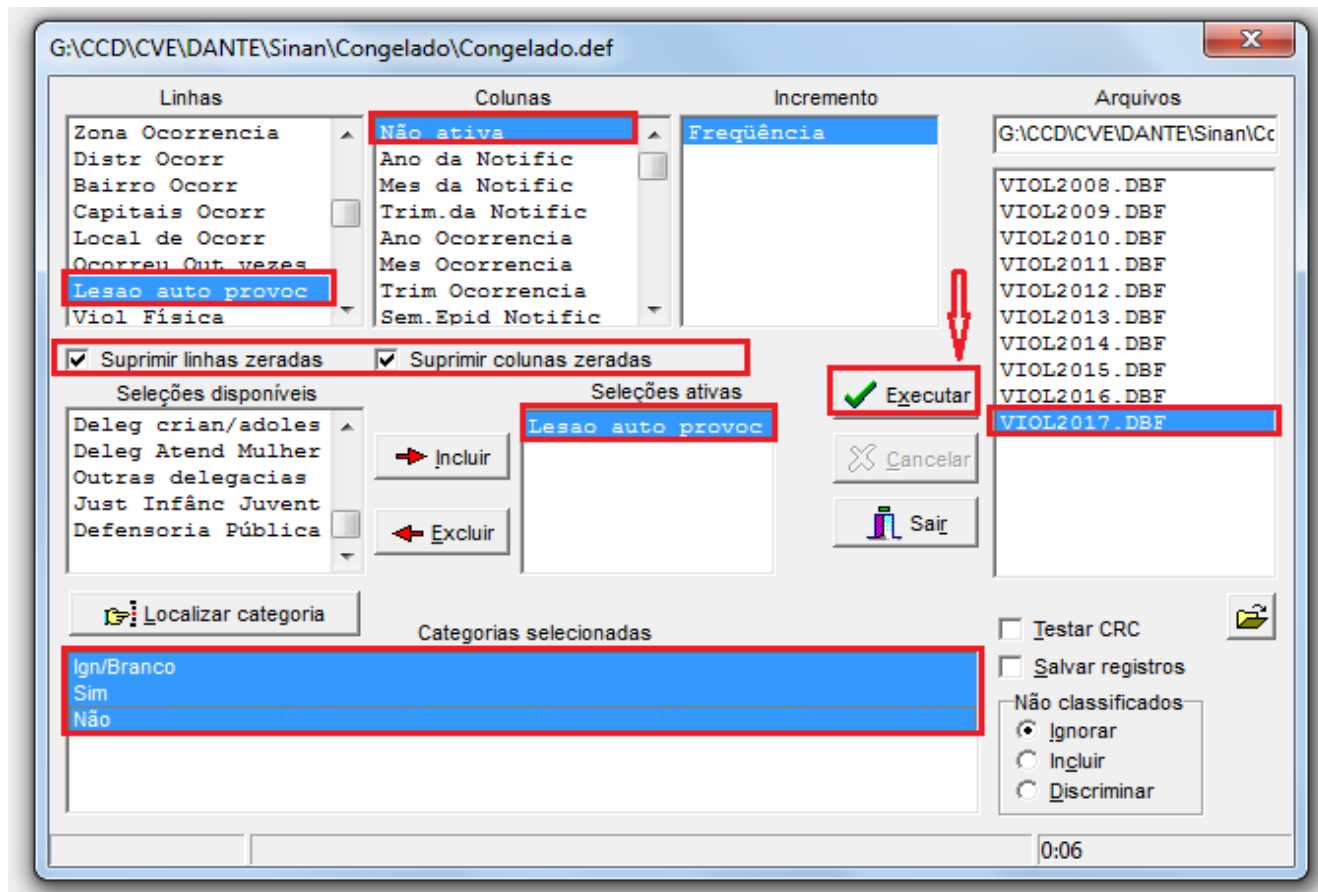

INVESTIGAÇÃO DE VIOLÊNCIA DOMÉSTICA, SEXUAL E/OU OUTRS VIOLÊNCIAS - Sinan NET

Arquivo Editar Operações Estatísticas Quadro Gráfico Ajuda

Título | INVESTIGAÇÃO DE VIOLÊNCIA DOMÉSTICA, SEXUAL E/OU C Subtítulo | Freqüência segundo Lesao auto provoc

Lesao auto provoc	Freqüência
Total	86.330
Ign/Branco	10.609
Sim	16.774
Não	58.947

Quantitativo de notificações de violências em 2017 : 86.330 registros que estão agrupadas em:

10.609 notificações com o preenchimento do campo 54 ==> a lesão foi autoprovocada? = Ignorado/branco

16.774 notificações com o preenchimento do campo 54 ==> a lesão foi autoprovocada? = Sim

58.947 notificações com o preenchimento do campo 54 ==> a lesão foi autoprovocada? = Não (outras violências)

54 A lesão foi autoprovocada? 9
 1 - Sim 2 - Não 9 - Ignorado

SVS 15.06.2015

	A	B	C	D	E	F	G	H	I	J
1	Violências 2017	Ign/Branco (9)	Sim(1)	Não(2)	total notificações		Ignorado/ branco	Sim(1)	Não(2)	total notificações
2	Autoprovocadas	10609	16774	58947	86330		=B2/E2*100	19,43	68,28	100,00
3										

Quantitativo de notificações de violências em 2017 : 86.330 registros que estão agrupadas em:

10.609 notificações com o preenchimento do campo 54 ==> a lesão foi autoprovocada? = Ignorado/branco

16.774 notificações com o preenchimento do campo 54 ==> a lesão foi autoprovocada? = Sim

58.947 notificações com o preenchimento do campo 54 ==> a lesão foi autoprovocada? = Não (outras violências)

SOMA X ✓ fx **=C2/E2*100**

	A	B	C	D	E	F	G	H	I	J
1	Violências 2017	Ign/Branco (9)	Sim(1)	Não(2)	total notificações		Ignorado/ branco	Sim(1)	Não(2)	total notificações
2	Autoprovocadas	10609	16774	58947	86330		12,29	=C2/E2*100	68,28	100,00
3										

SOMA X ✓ fx **=D2/E2*100**

	A	B	C	D	E	F	G	H	I	J
1	Violências 2017	Ign/Branco (9)	Sim(1)	Não(2)	total notificações		Ignorado/ branco	Sim(1)	Não(2)	total notificações
2	Autoprovocadas	10609	16774	58947	86330		12,29	19,43	=D2/E2*100	100,00
3										

SOMA X ✓ fx **=G2+H2+I2**

	A	B	C	D	E	F	G	H	I	J
1	Violências 2017	Ign/Branco (9)	Sim(1)	Não(2)	total notificações		Ignorado/ branco	Sim(1)	Não(2)	total notificações
2	Autoprovocadas	10609	16774	58947	86330		12,29	19,43	68,28	=G2+H2+I2
3										

SOMA =B3/B6*100

	A	B	C	D	E	F	G	H	I
1	Ano	2017	2016	2015	2014	2013	2012	2011	2010
2	Lesão Autoprovocada (campo 54 Sim)	16774	10882	8043	5992	5426	5590	4614	2128
3	Lesão Autoprovocada (campo 54 Ignorado/branco)	10609	9282	7698	5058	4534	5836	4168	5223
4	Porcentagem da Lesão Autoprovocada (campo 54 Ignorado/branco)	=B3/B6*100	13,64	14,98	12,31	11,18	13,19	13,28	24,04
5									
6	Nº notificações de todas as violências	86.330	68.034	51.375	41.080	40.561	44.233	31.380	21.722

Notificações de Violências, frequência absoluta, ESP, 2010-2017

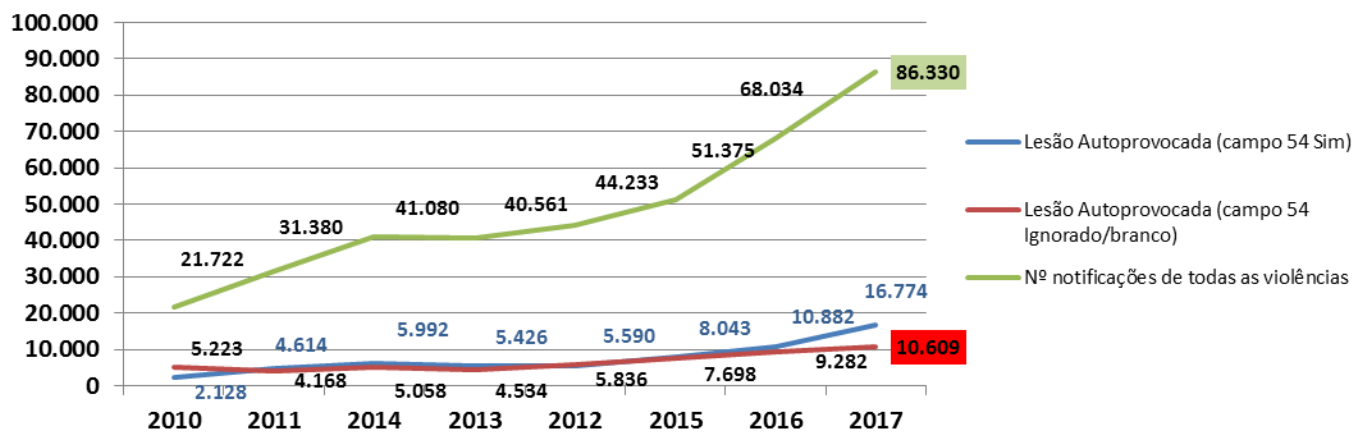

Excell 2017-2010 graf sexo todas as violências - Microsoft Excel

	A	B	C	D	E	F	G	H	I
1		2010	2011	2014	2013	2012	2015	2016	2017
2	Lesão Autoprovocada (campo 54 Sim)	2128	4614	5992	5426	5590	8043	10882	16774
3	Lesão Autoprovocada (campo 54 Ignorado/branco)	5223	4168	5058	4534	5836	7698	9282	10609
4	Nº notificações de todas as violências	21.722	31.380	41.080	40.561	44.233	51.375	68.034	86.330
5									
6									
7		2010	2011	2014	2013	2012	2015	2016	2017
8	Porcentagem da Lesão Autoprovocada (campo 54 Ignorado/branco)	24,04	13,28	12,31	11,18	13,19	14,98	13,64	12,29
9									

Notificações de Violências, frequência em porcentagem, ESP, 2010-2017

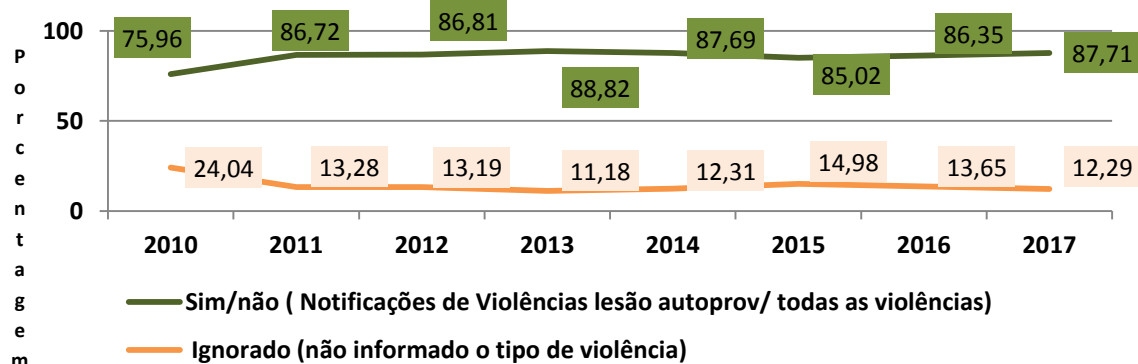

Eixo II: Qualidade das notificações

<i>Problemas identificados</i>	<i>Ações necessárias</i>	<i>Como fazer?</i>
<p>13,59 % de notificações = sem informação/ignorado no campo lesão autoprovocada (54)</p> <p>50,20% de inconsistências campo 54 (lesão autoprovocada) e 56 (tipo de violência ≠ outros)</p>	<p>Sensibilizar e treinar os interlocutores</p> <p>Sistematizar a avaliação trimestral da qualidade do banco, desencadeando ações junto aos Municípios</p>	<p>Webconferência para treinamento dos interlocutores (2 a 3 anuais)</p>
<p>18,98% de inconsistências campo 54 (lesão autoprovocada) e 61 (vínculo com a pessoa ≠ própria pessoa)</p>		
<p>10,96% de inconsistências campo 54 (lesão autoprovocada) e 60 (número de envolvidos = sem informação/ignorado/2 ou +)</p>		

Dados da Ocorrência	40 UF	41 Município de ocorrência	Código (IBGE)	42 Distrito
	43 Bairro	44 Logradouro (rua, avenida,...)	Código	
	45 Número	46 Complemento (apto., casa, ...)	47 Geo campo 3	48 Geo campo 4
	49 Ponto de Referência	50 Zona 1 - Urbana 2 - Rural 3 - Periurbana 9 - Ignorado	51 Hora da ocorrência (00:00 - 23:59 horas)	
	52 Local de ocorrência 01 - Residência 02 - Habitação coletiva 03 - Escola 04 - Local de prática esportiva 05 - Bar ou similar 06 - Via pública 07 - Comércio/serviços 08 - Indústrias/construção 09 - Outro 99 - Ignorado	53 Ocorreu outras vezes? 1 - Sim 2 - Não 9 - Ignorado		54 A lesão foi autoprovocada? 1 - Sim 2 - Não 9 - Ignorado



Violência	55 Essa violência foi motivada por: 01-Sexismo 02-Homofobia/Lesbofobia/Bifobia/Transfobia 03-Racismo 04-Intolerância religiosa 05-Xenofobia 06-Conflito geracional 07-Situação de rua 08-Deficiência 09-Outros 88-Não se aplica 99-Ignorado	56 Tipo de violência 1- Sim 2- Não 9- Ignorado <input type="checkbox"/> Física <input type="checkbox"/> Tráfico de seres humanos <input type="checkbox"/> Psicológica/Moral <input type="checkbox"/> Financeira/Econômica <input type="checkbox"/> Intervenção legal <input type="checkbox"/> Tortura <input type="checkbox"/> Negligência/Abandono <input checked="" type="checkbox"/> Outros <input type="checkbox"/> Sexual <input type="checkbox"/> Trabalho infantil	57 Meio de agressão 1- Sim 2- Não 9- Ignorado <input type="checkbox"/> Força corporal/espantamento <input type="checkbox"/> Obj. perfuro-cortante <input type="checkbox"/> Arma de fogo <input type="checkbox"/> Enforcamento <input type="checkbox"/> Substância/Obj. quente <input type="checkbox"/> Ameaça <input type="checkbox"/> Obj. contundente <input type="checkbox"/> Envenenamento, Intoxicação
	55 Essa violência foi motivada por: 01-Sexismo 02-Homofobia/Lesbofobia/Bifobia/Transfobia 03-Racismo 04-Intolerância religiosa 05-Xenofobia 06-Conflito geracional 07-Situação de rua 08-Deficiência 09-Outros 88-Não se aplica 99-Ignorado	56 Tipo de violência 1- Sim 2- Não 9- Ignorado <input type="checkbox"/> Física <input type="checkbox"/> Tráfico de seres humanos <input type="checkbox"/> Psicológica/Moral <input type="checkbox"/> Financeira/Econômica <input type="checkbox"/> Intervenção legal <input type="checkbox"/> Tortura <input type="checkbox"/> Negligência/Abandono <input checked="" type="checkbox"/> Outros <input type="checkbox"/> Sexual <input type="checkbox"/> Trabalho infantil	57 Meio de agressão 1- Sim 2- Não 9- Ignorado <input type="checkbox"/> Força corporal/espantamento <input type="checkbox"/> Obj. perfuro-cortante <input type="checkbox"/> Arma de fogo <input type="checkbox"/> Enforcamento <input type="checkbox"/> Substância/Obj. quente <input type="checkbox"/> Ameaça <input type="checkbox"/> Obj. contundente <input type="checkbox"/> Envenenamento, Intoxicação
55 Essa violência foi motivada por: 01-Sexismo 02-Homofobia/Lesbofobia/Bifobia/Transfobia 03-Racismo 04-Intolerância religiosa 05-Xenofobia 06-Conflito geracional 07-Situação de rua 08-Deficiência 09-Outros 88-Não se aplica 99-Ignorado	56 Tipo de violência 1- Sim 2- Não 9- Ignorado <input type="checkbox"/> Física <input type="checkbox"/> Tráfico de seres humanos <input type="checkbox"/> Psicológica/Moral <input type="checkbox"/> Financeira/Econômica <input type="checkbox"/> Intervenção legal <input type="checkbox"/> Tortura <input type="checkbox"/> Negligência/Abandono <input checked="" type="checkbox"/> Outros <input type="checkbox"/> Sexual <input type="checkbox"/> Trabalho infantil	57 Meio de agressão 1- Sim 2- Não 9- Ignorado <input type="checkbox"/> Força corporal/espantamento <input type="checkbox"/> Obj. perfuro-cortante <input type="checkbox"/> Arma de fogo <input type="checkbox"/> Enforcamento <input type="checkbox"/> Substância/Obj. quente <input type="checkbox"/> Ameaça <input type="checkbox"/> Obj. contundente <input type="checkbox"/> Envenenamento, Intoxicação	
55 Essa violência foi motivada por: 01-Sexismo 02-Homofobia/Lesbofobia/Bifobia/Transfobia 03-Racismo 04-Intolerância religiosa 05-Xenofobia 06-Conflito geracional 07-Situação de rua 08-Deficiência 09-Outros 88-Não se aplica 99-Ignorado	56 Tipo de violência 1- Sim 2- Não 9- Ignorado <input type="checkbox"/> Física <input type="checkbox"/> Tráfico de seres humanos <input type="checkbox"/> Psicológica/Moral <input type="checkbox"/> Financeira/Econômica <input type="checkbox"/> Intervenção legal <input type="checkbox"/> Tortura <input type="checkbox"/> Negligência/Abandono <input type="checkbox"/> Outros <input type="checkbox"/> Sexual <input type="checkbox"/> Trabalho infantil	57 Meio de agressão 1- Sim 2- Não 9- Ignorado <input type="checkbox"/> Força corporal/espantamento <input type="checkbox"/> Obj. perfuro-cortante <input type="checkbox"/> Arma de fogo <input type="checkbox"/> Enforcamento <input type="checkbox"/> Substância/Obj. quente <input type="checkbox"/> Ameaça <input type="checkbox"/> Obj. contundente <input type="checkbox"/> Envenenamento, Intoxicação	

Opções:

campo 56 tipo de violência = Outros ==> 1-Sim

campo 56 tipo de violência = Outros ==> 2-Não

campo 56 tipo de violência = Outros ==> 9-Ignorado

campo 56 tipo de violência = Outros ==> sem preenchimento

Cálculo da porcentagem das notificações de violências ocorridas em 2017, com o preenchimento dos campos

- campo 54 (lesão foi autoprovocada) com a opção selecionada **1 = Sim**,

E

- campo 56 (tipos de violência) com a variável selecionada **Outras**

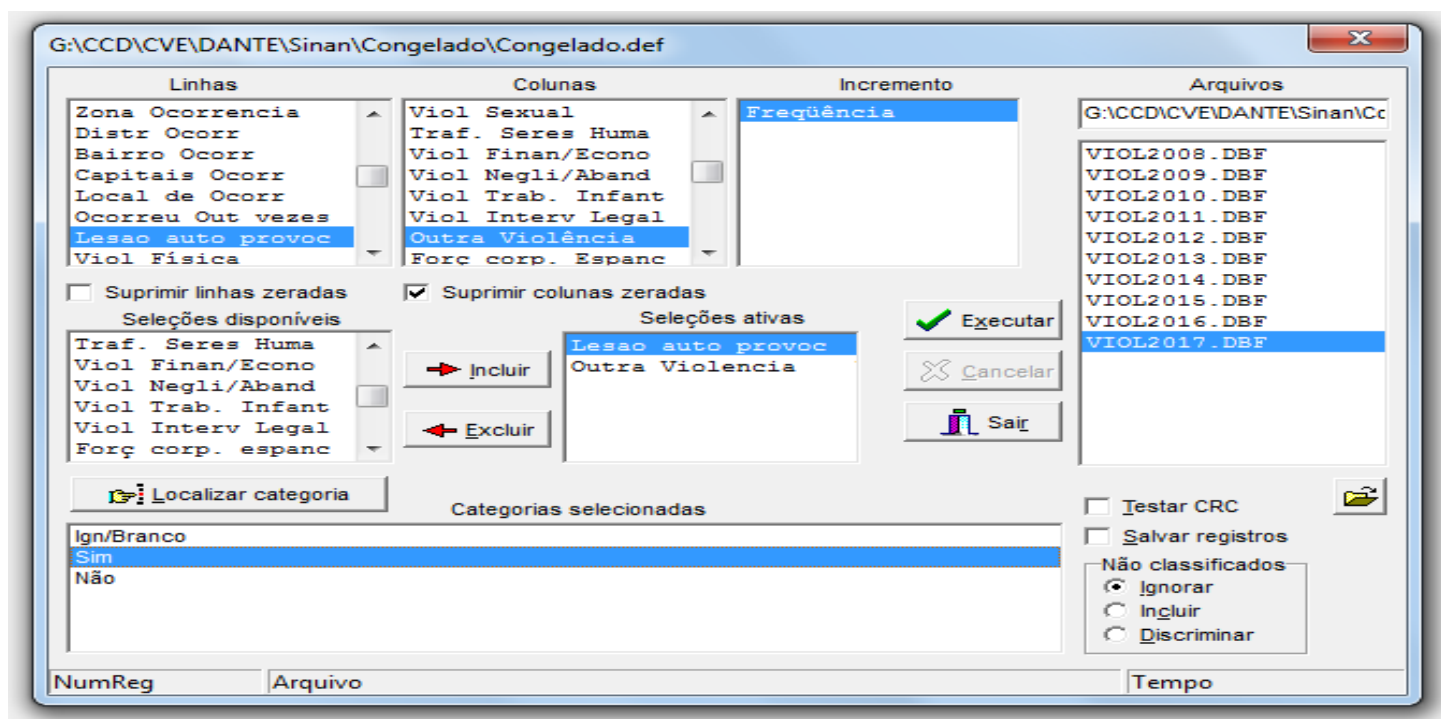

- campo 56 (tipos de violência) com a variável selecionada **Outras**

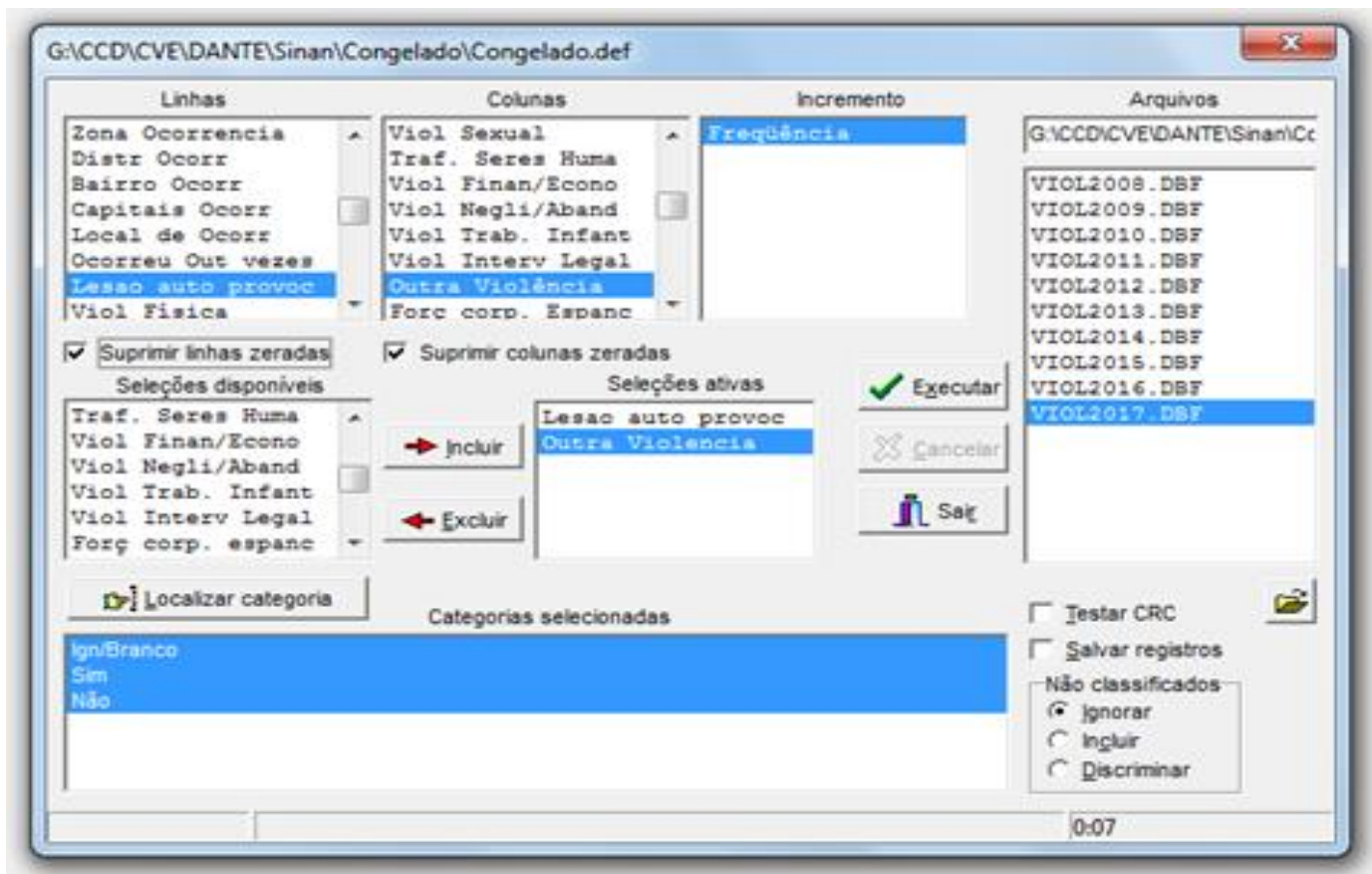

INVESTIGAÇÃO DE VIOLÊNCIA DOMÉSTICA, SEXUAL E/OU OUTRS VIOLÊNCIAS - Sinan NET

Arquivo Editar Operações Estatísticas Quadro Gráfico Ajuda

Título INVESTIGAÇÃO DE VIOLÊNCIA DOMÉSTICA, SEXUAL E/OU C Subtítulo Freqüência por Outra Violência segundo Lesao

Lesao auto provoc	Ign/Branco	Sim	Não	Total
Total	309	8.784	7.681	16.774
Sim	309	8.784	7.681	16.774

Log

```
[Opções]
DEF=G:\CCD\CVE\DANTE\Sinan\Congelado\Congelado.def
PATH=G:\CCD\CVE\DANTE\Sinan\Congelado\VIOL*.DBF
Linha=Lesao auto provoc
Coluna=Outra Violência
Incremento=Freqüência
Suprime_Linhas_Zeradas=true
Suprime_Colunas_Zeradas=true
Não_Classificados=0
[Seleções Ativas]
Lesao auto provoc: Sim
Outra Violencia: Ign/Branco|Sim|Não
[Arquivos]
VIOL2017.DBF
Registros_Processados= 86330
Tempo_Decorrido= 0:07
```

Mostrar log ao abrir tabela

Notif de Viol Autoprovocada_Tipo de Viol (outros sim não ign bran)

Arquivo Página Inicial Inserir Layout da Página Fórmulas Dados Revisão Exibição

A1 fx INVESTIGAÇÃO DE VIOLENCIA DOMÉSTICA, SEXUAL E/OU OUTRS VIOLENCIAS - S

	A	B	C	D	E	F	G	H	I
1	INVESTIGAÇÃO DE VIOLENCIA DOMÉSTICA, SEXUAL E/OU OUTRS VIOLENCIAS - Sinan NET								
2	Freqüência por Outra Violência segundo Lesao auto provoc								
3	Lesao auto p Ign/Branco	Sim	Não	Total					
4	Sim	309	8784	7681	16774				
5	Total	309	8784	7681	16774				
6									
7									

Quantitativo de notificações de violências autoprovocadas (campo 54) em 2017 ==> 16.774, agrupadas em:

309 notificações com o preenchimento do campo 56 ==> tipo de violência = Outros ==> 9 = Ignorado

8.784 notificações com o preenchimento do campo 56 ==> tipo de violência = Outros ==> 1 = Sim

7.681 notificações com o preenchimento do campo 56 ==> tipo de violência = Outros ==> 2 = Não

Arquivo | Página Inicial | Inserir | Layout da Página | Fórmulas | Dados | Revisão | Exibição

Colar | Calibri | 11 | A A | Quebrar Texto Automaticamente | Número | Formatação Condicional | Formatar como Tabela | Estilos de Célula | Inserir

Área de Tran... | Fonte | Alinhamento | Número | Estilo

SOMA | X ✓ fx | =(B2+D2)/E2*100

	A	B	C	D	E	F	G	H	I	J
1	Lesao auto provocada 2017	Ign/Branco	Sim	Não	Total		Lesao auto provocada 2017	Ign/Branco/Não	Sim	Total
2	Sim	309	8784	7681	16774		Sim	=(B2+D2)/E2*100	52,37	100,00
3										

Arquivo | Página Inicial | Inserir | Layout da Página | Fórmulas | Dados | Revisão | Exibição

Colar | Calibri | 11 | A A | Quebrar Texto Automaticamente | Geral | Formatação Condicional | Formatar como Tabela | Estilos de Célula | Inserir

Área de Tran... | Fonte | Alinhamento | Número | Estilo

H4 | fx

	A	B	C	D	E	F	G	H	I	J
1	Lesao auto provocada 2017	Ign/Branco	Sim	Não	Total		Lesao auto provocada 2017	Ign/Branco/Não	Sim	Total
2	Sim	309	8784	7681	16774		Sim	47,63	52,37	100,00
3										

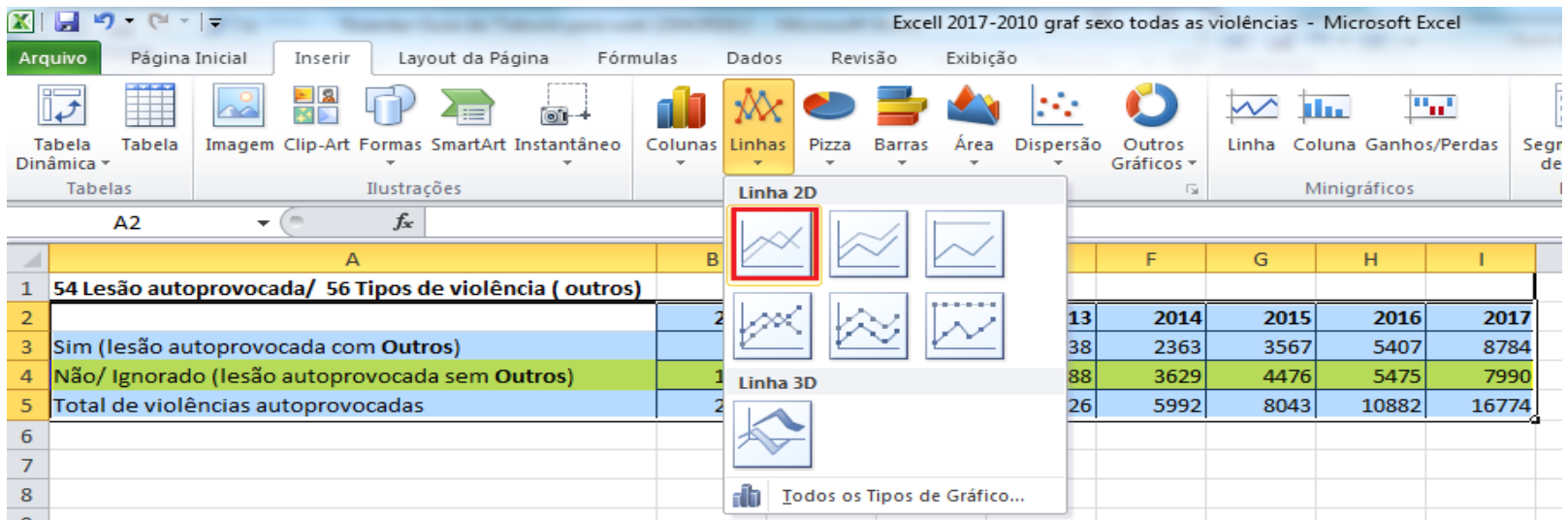
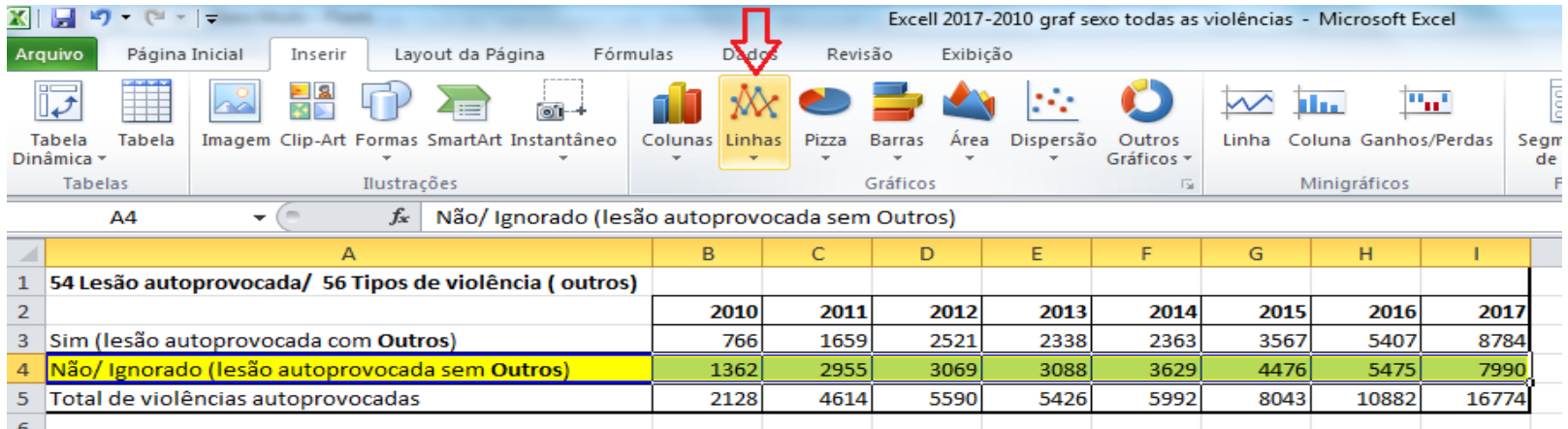

Notificações de Violências Autoprovocadas, frequência absoluta, ESP, 2010-2017

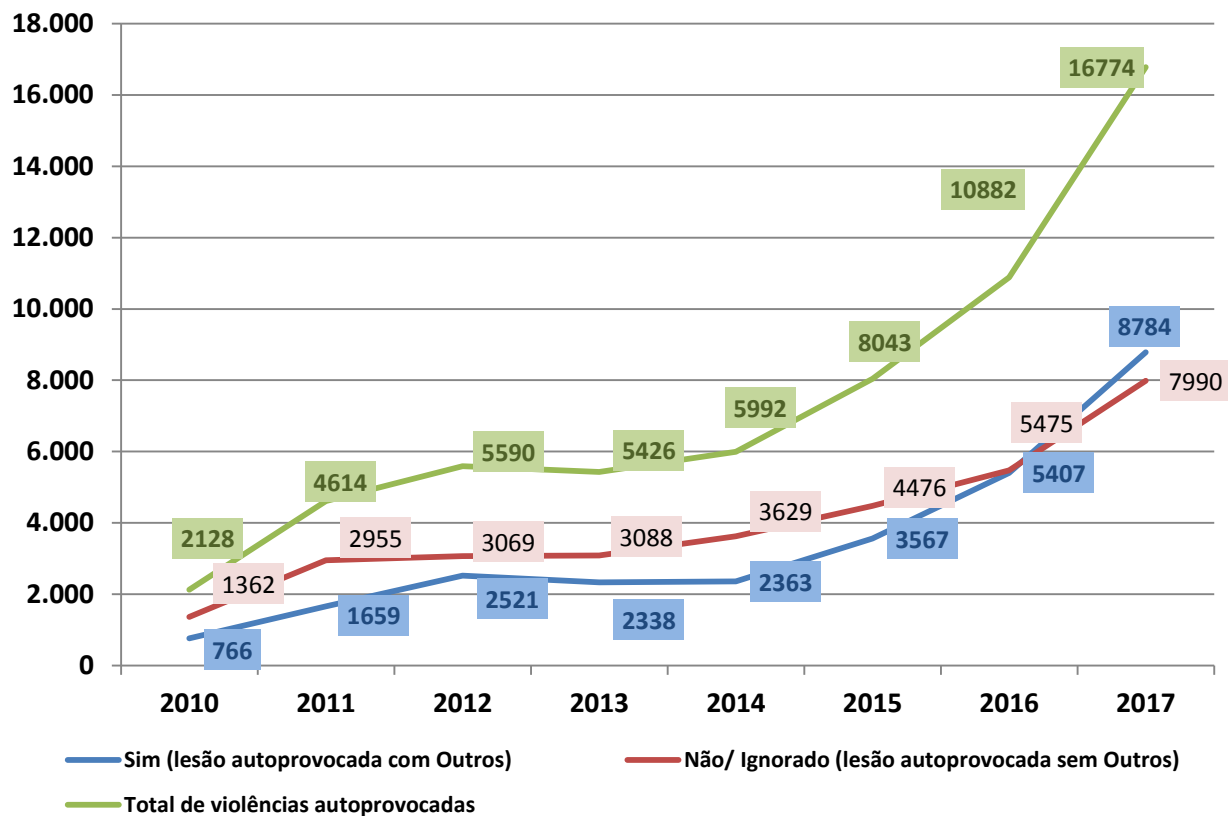

Excell 2017-2010 graf sexo todas as violências - Microsoft Excel

Arquivo | Página Inicial | Inserir | Layout da Página | Fórmulas | **Dados** | Revisão | Exibição

Tabela Dinâmica | Tabela | Imagem | Clip-Art | Formas | SmartArt | Instantâneo | Colunas | **Linhas** | Pizza | Barras | Área | Dispersão | Outros Gráficos | Linha | Coluna | Ganhos/Perdas | Segmento de Dado

A21

	A	B	C	D	E	F	G	H	I
1									
2	54 Lesão autoprovocada/ 56 Tipos de violência (outros)								
3		2010	2011	2012	2013	2014	2015	2016	2017
4	Sim (lesão autoprovocada com Outros)	36,00	35,96	45,10	43,09	39,44	44,35	49,68	52,37
5	Não/ Ignorado (lesão autoprovocada sem Outros/ Ignorado)	64,00	64,04	54,90	56,91	60,56	55,65	50,32	47,63
6	Total	100	100	100	100	100	100	100	100
7									

Notificações de Violências Autoprovocadas, frequência em porcentagem, ESP, 2010-2017

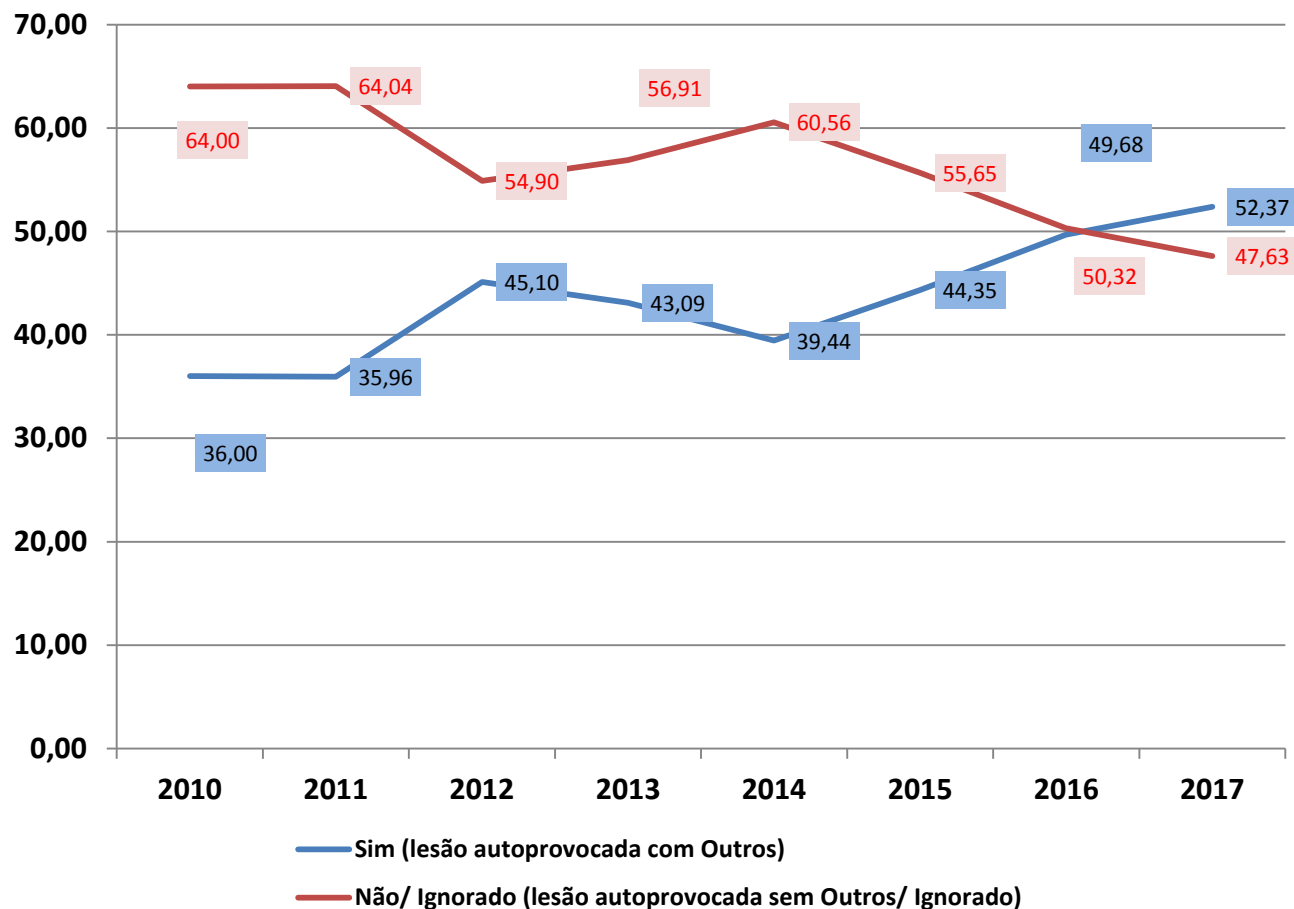

Eixo II: Qualidade das notificações

<i>Problemas identificados</i>	<i>Ações necessárias</i>	<i>Como fazer?</i>
13,59 % de notificações = sem informação/ignorado no campo lesão autoprovocada (54)		
50,20% de inconsistências campo 54 (lesão autoprovocada) e 56 (tipo de violência ≠ outros)		
18,98% de inconsistências campo 54 (lesão autoprovocada) e 61 (vínculo com a pessoa ≠ própria pessoa)	Sensibilizar e treinar os interlocutores	Webconferência para treinamento dos interlocutores
10,96% de inconsistências campo 54 (lesão autoprovocada) e 60 (número de envolvidos = sem informação/ignorado/2 ou +)	Sistematizar a avaliação trimestral da qualidade do banco, desencadeando ações junto aos Municípios	(2 a 3 anuais)

NÚMERO DE ENVOLVIDOS

Cálculo da porcentagem das notificações de violências ocorridas em 2017, com o preenchimento dos campos:

- campo 54 (lesão foi autoprovocada) com a opção selecionada **1 = Sim**,
- relacionando **com o campo 60** (números de envolvidos) com a variável selecionada: **1= Sim ou 2= Dois ou mais ou 9= Ignorado/branco.**

Dados da Ocorrência	40 UF	41 Município de ocorrência	Código (IBGE)	42 Distrito
	43 Bairro	44 Logradouro (rua, avenida,...)	Código	
	45 Número	46 Complemento (apto., casa, ...)	47 Geo campo 3	48 Geo campo 4
	49 Ponto de Referência	50 Zona 1 - Urbana 2 - Rural 3 - Periurbana 9 - Ignorado	51 Hora da ocorrência (00:00 - 23:59 horas)	
	52 Local de ocorrência 01 - Residência 04 - Local de prática esportiva 07 - Comércio/serviços 02 - Habitação coletiva 05 - Bar ou similar 08 - Indústrias/construção 03 - Escola 06 - Via pública 09 - Outro 99 - Ignorado			53 Ocorreu outras vezes? 1 - Sim 2 - Não 9 - Ignorado
54 A lesão foi autoprovocada? 1 - Sim 2 - Não 9 - Ignorado				1

Dados do provável autor da violência	60 Número de envolvidos 1 - Um 1 2 - Dois ou mais 9 - Ignorado	61 Vínculo/grau de parentesco com a pessoa atendida 1-Sim 2-Não 9-Ignorado <input type="checkbox"/> Pai <input type="checkbox"/> Ex-Cônjuge <input type="checkbox"/> Amigos/conhecidos <input type="checkbox"/> Policial/agente da lei <input type="checkbox"/> Mãe <input type="checkbox"/> Namorado(a) <input type="checkbox"/> Desconhecido(a) <input type="checkbox"/> Própria pessoa <input type="checkbox"/> Padrasto <input type="checkbox"/> Ex-Namorado(a) <input type="checkbox"/> Cuidador(a) <input type="checkbox"/> Outros <input type="checkbox"/> Madrasta <input type="checkbox"/> Filho(a) <input type="checkbox"/> Patrão/chefe <input type="checkbox"/> Pessoa com relação institucional <input type="checkbox"/> Cônjuge <input type="checkbox"/> Irmão(ã)	62 Sexo do provável autor da violência 1 - Masculino <input type="checkbox"/> 2 - Feminino 3 - Ambos os sexos 9 - Ignorado	63 Suspeita de uso de álcool <input type="checkbox"/> 1- Sim 2 - Não 9- Ignorado
	60 Número de envolvidos 1 - Um 2 2 - Dois ou mais 9 - Ignorado	61 Vínculo/grau de parentesco com a pessoa atendida 1-Sim 2-Não 9-Ignorado <input type="checkbox"/> Pai <input type="checkbox"/> Ex-Cônjuge <input type="checkbox"/> Amigos/conhecidos <input type="checkbox"/> Policial/agente da lei <input type="checkbox"/> Mãe <input type="checkbox"/> Namorado(a) <input type="checkbox"/> Desconhecido(a) <input type="checkbox"/> Própria pessoa <input type="checkbox"/> Padrasto <input type="checkbox"/> Ex-Namorado(a) <input type="checkbox"/> Cuidador(a) <input type="checkbox"/> Outros <input type="checkbox"/> Madrasta <input type="checkbox"/> Filho(a) <input type="checkbox"/> Patrão/chefe <input type="checkbox"/> Pessoa com relação institucional <input type="checkbox"/> Cônjuge <input type="checkbox"/> Irmão(ã)	62 Sexo do provável autor da violência 1 - Masculino <input type="checkbox"/> 2 - Feminino 3 - Ambos os sexos 9 - Ignorado	63 Suspeita de uso de álcool <input type="checkbox"/> 1- Sim 2 - Não 9- Ignorado
60 Número de envolvidos 1 - Um 9 2 - Dois ou mais 9 - Ignorado	61 Vínculo/grau de parentesco com a pessoa atendida 1-Sim 2-Não 9-Ignorado <input type="checkbox"/> Pai <input type="checkbox"/> Ex-Cônjuge <input type="checkbox"/> Amigos/conhecidos <input type="checkbox"/> Policial/agente da lei <input type="checkbox"/> Mãe <input type="checkbox"/> Namorado(a) <input type="checkbox"/> Desconhecido(a) <input type="checkbox"/> Própria pessoa <input type="checkbox"/> Padrasto <input type="checkbox"/> Ex-Namorado(a) <input type="checkbox"/> Cuidador(a) <input type="checkbox"/> Outros <input type="checkbox"/> Madrasta <input type="checkbox"/> Filho(a) <input type="checkbox"/> Patrão/chefe <input type="checkbox"/> Pessoa com relação institucional <input type="checkbox"/> Cônjuge <input type="checkbox"/> Irmão(ã)	62 Sexo do provável autor da violência 1 - Masculino <input type="checkbox"/> 2 - Feminino 3 - Ambos os sexos 9 - Ignorado	63 Suspeita de uso de álcool <input type="checkbox"/> 1- Sim 2 - Não 9- Ignorado	
60 Número de envolvidos 1 - Um <input type="checkbox"/> 2 - Dois ou mais 9 - Ignorado	61 Vínculo/grau de parentesco com a pessoa atendida 1-Sim 2-Não 9-Ignorado <input type="checkbox"/> Pai <input type="checkbox"/> Ex-Cônjuge <input type="checkbox"/> Amigos/conhecidos <input type="checkbox"/> Policial/agente da lei <input type="checkbox"/> Mãe <input type="checkbox"/> Namorado(a) <input type="checkbox"/> Desconhecido(a) <input type="checkbox"/> Própria pessoa <input type="checkbox"/> Padrasto <input type="checkbox"/> Ex-Namorado(a) <input type="checkbox"/> Cuidador(a) <input type="checkbox"/> Outros <input type="checkbox"/> Madrasta <input type="checkbox"/> Filho(a) <input type="checkbox"/> Patrão/chefe <input type="checkbox"/> Pessoa com relação institucional <input type="checkbox"/> Cônjuge <input type="checkbox"/> Irmão(ã)	62 Sexo do provável autor da violência 1 - Masculino <input type="checkbox"/> 2 - Feminino 3 - Ambos os sexos 9 - Ignorado	63 Suspeita de uso de álcool <input type="checkbox"/> 1- Sim 2 - Não 9- Ignorado	

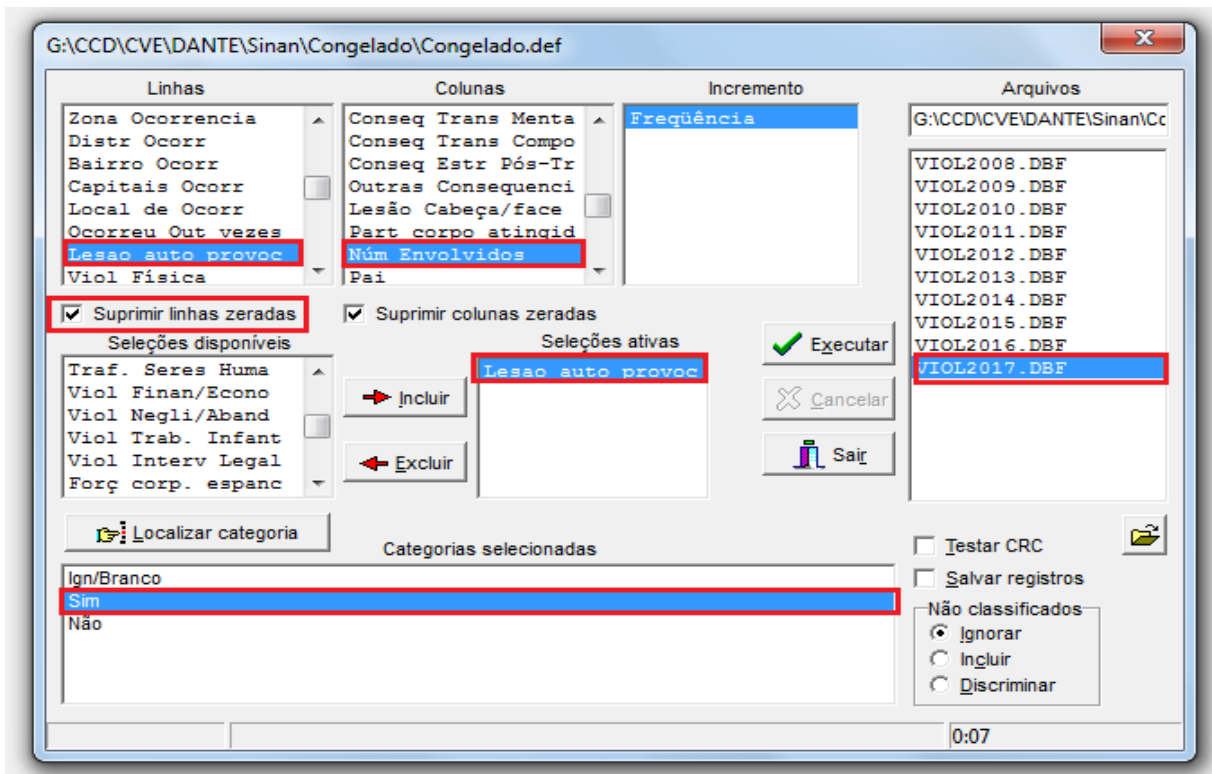

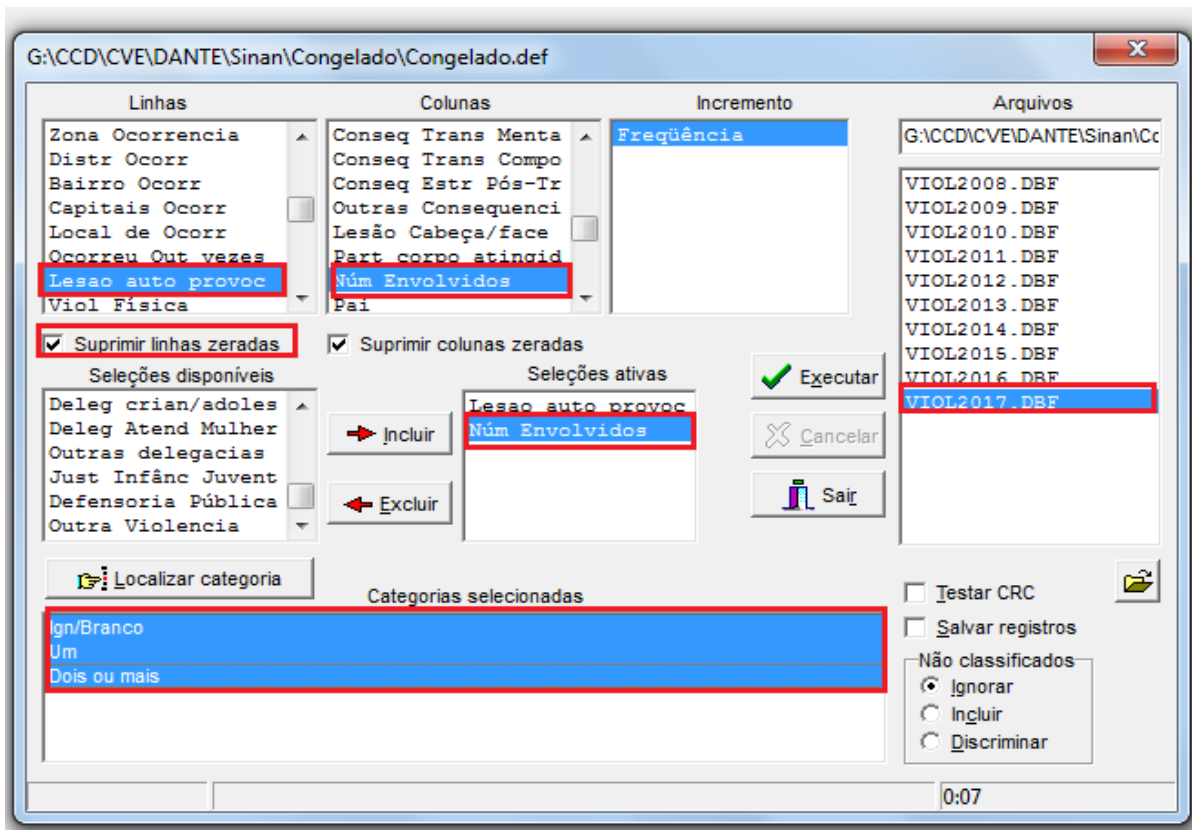

INVESTIGAÇÃO DE VIOLÊNCIA DOMÉSTICA, SEXUAL E/OU OUTRS VIOLÊNCIAS - Sinan NET

Arquivo Editar Operações Estatísticas Quadro Gráfico Ajuda

Título | INVESTIGAÇÃO DE VIOLÊNCIA DOMÉSTICA, SEXUAL E/OU C Subtítulo | Frequência por Núm Envolvidos segundo Lesao auto provoc

Lesao auto provoc	Ign/Branco	Um	Dois ou mais	Total
Total	649	15.241	884	16.774
Sim	649	15.241	884	16.774

Log

```
[Opções]
DEF=G:\CCD\CVE\DANTE\Sinan\Congelado\Congelado.def
PATH=G:\CCD\CVE\DANTE\Sinan\Congelado\VIOL*.DBF
Linha=Lesao auto provoc
Coluna=Núm Envolvidos
Incremento=Frequência
Suprime_Linhas_Zeradas=true
Suprime_Colunas_Zeradas=true
Não_Classificados=0
[Seleções Ativas]
Lesao auto provoc: Sim
Núm Envolvidos: Ign/Branco|Um|Dois ou mais
[Arquivos]
VIOL2017.DBF
Registros_Processados= 86330
Tempo_Decorrido= 0:06
```

Mostrar log ao abrir tabela

Quantitativo de notificações autoprovocadas (campo 54) em 2017 ==> 16.774, agrupadas em:

649 notificações com o preenchimento do campo 60 ==> números de envolvidos ==> 9 = Ignorado

15.241 notificações com o preenchimento do campo 60 ==> números de envolvidos ==> 1 = Um

884 notificações com o preenchimento do campo 60 ==> números de envolvidos ==> 2 = Dois ou mais

SOMA $\times \checkmark f_x =B3/E3*100$

	A	B	C	D	E	F	G	H	I	J	K
1											
2	Lesao auto provoc	Ign/Branco	Um	Dois ou mais	Total		Lesao auto provoc	Ign/Branco	Um	Dois ou mais	Total
3	2017	649	15.241	884	16.774		2017	=B3/E3*100	90,86	5,27	100,00

SOMA $\times \checkmark f_x =C3/E3*100$

	A	B	C	D	E	F	G	H	I	J	K
1											
2	Lesao auto provoc	Ign/Branco	Um	Dois ou mais	Total		Lesao auto provoc	Ign/Branco	Um	Dois ou mais	Total
3	2017	649	15.241	884	16.774		2017	3,87	=C3/E3*100	5,27	100,00

SOMA $\times \checkmark f_x =D3/E3*100$

	A	B	C	D	E	F	G	H	I	J	K
1											
2	Lesao auto provoc	Ign/Branco	Um	Dois ou mais	Total		Lesao auto provoc	Ign/Branco	Um	Dois ou mais	Total
3	2017	649	15.241	884	16.774		2017	3,87	90,86	=D3/E3*100	100,00

SOMA $\times \checkmark f_x =H3+I3+J3$

	A	B	C	D	E	F	G	H	I	J	K
1											
2	Lesao auto provoc	Ign/Branco	Um	Dois ou mais	Total		Lesao auto provoc	Ign/Branco	Um	Dois ou mais	Total
3	2017	649	15.241	884	16.774		2017	3,87	90,86	5,27	=H3+I3+J3

	A	B	C	D	E	F	G	H	I
1	54 Lesão autoprovocada /60 Numero de envolvidos (Um)								
2		2010	2011	2012	2013	2014	2015	2016	2017
3	Sim (número de envolvidos = Um)	1786	4002	4939	4739	5423	7064	9685	15241
4	2 ou +/Ignorado (número de envolvidos diferente de Um)	342	612	651	687	569	979	1197	1533
5	Total de violências autoprovocadas	2128	4614	5590	5426	5992	8043	10882	16774
6									

Notificações de Violências Autoprovocadas, frequência absoluta, ESP, 2010-2017

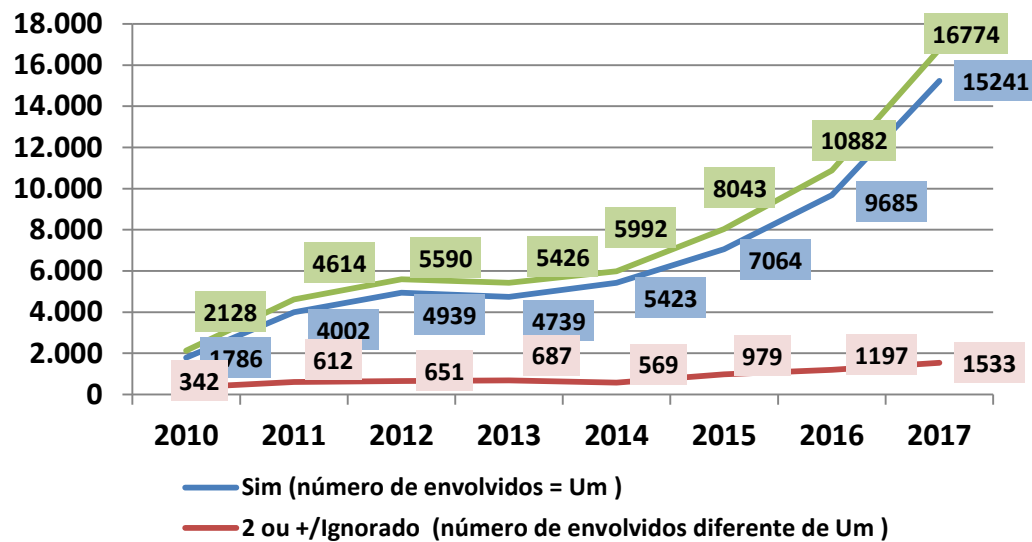

	A	B	C	D	E	F	G	H	I	J
1	54 Lesão autoprovocada /60 Numero de envolvidos (Um)									
2			2010	2011	2012	2013	2014	2015	2016	2017
3	Sim (número de envolvidos = Um)		83,93	86,74	88,36	87,34	90,51	87,83	89,01	90,86
4	2 ou +/Ignorado (número de envolvidos diferente de Um / Ignorado)		16,07	13,26	11,64	12,66	9,49	12,17	10,99	9,14
5	Total		100	100	100	100	100	100	100	100

Notificações de Violências Autoprovocadas, frequência em porcentagem, ESP, 2010-2017

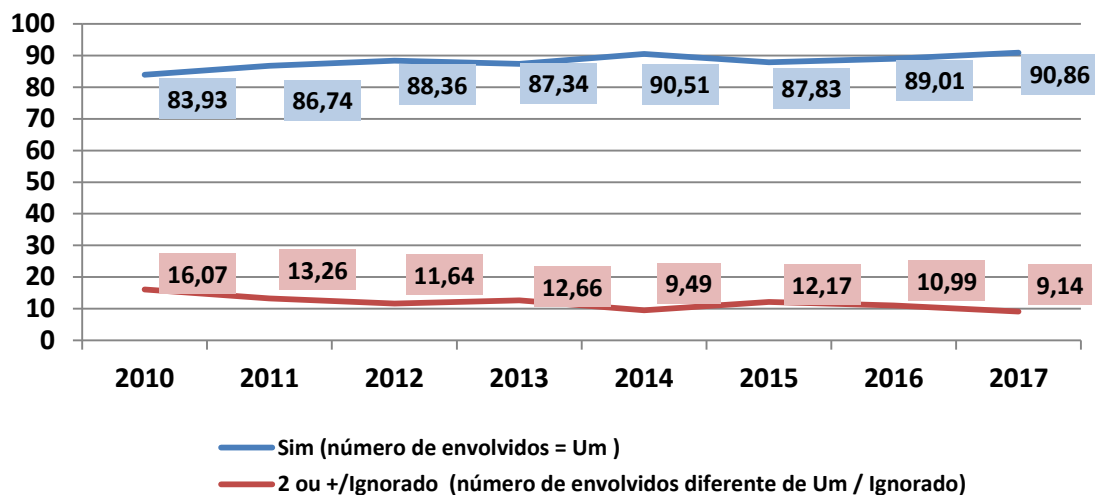

Eixo II: Qualidade das notificações

<i>Problemas identificados</i>	<i>Ações necessárias</i>	<i>Como fazer?</i>
13,59 % de notificações = sem informação/ignorado no campo lesão autoprovocada (54)		
50,20% de inconsistências campo 54 (lesão autoprovocada) e 56 (tipo de violência ≠ outros)		
18,98% de inconsistências campo 54 (lesão autoprovocada) e 61 (vínculo com a pessoa ≠ própria pessoa)	Sensibilizar e treinar os interlocutores	Webconferência para treinamento dos interlocutores (2 a 3 anuais)
10,96% de inconsistências campo 54 (lesão autoprovocada) e 60 (número de envolvidos = sem informação/ignorado/2 ou +)	Sistematizar a avaliação trimestral da qualidade do banco, desencadeando ações junto aos Municípios	

VÍNCULO COM A PESSOA ATENDIDA

Cálculo da porcentagem das notificações de violências ocorridas em 2017, com o preenchimento dos campos:

- campo 54 (lesão foi autoprovocada) com a opção selecionada **1 = Sim**,
- relacionando **com o campo 61** (vínculo com a pessoa atendida) com a variável selecionada: **Própria Pessoa**
- **1= Sim ou 2= Não ou 9= Ignorado/branco.**

Dados da Ocorrência	40 UF	41 Município de ocorrência	Código (IBGE)	42 Distrito	
	43 Bairro	44 Logradouro (rua, avenida,...)		Código	
	45 Número	46 Complemento (apto., casa, ...)	47 Geo campo 3	48 Geo campo 4	
	49 Ponto de Referência		50 Zona 1 - Urbana 2 - Rural 3 - Periurbana 9 - Ignorado	51 Hora da ocorrência (00:00 - 23:59 horas)	
	52 Local de ocorrência 01 - Residência 04 - Local de prática esportiva 07 - Comércio/serviços 02 - Habitação coletiva 05 - Bar ou similar 08 - Indústrias/construção 03 - Escola 06 - Via pública 09 - Outro 99 - Ignorado		53 Ocorreu outras vezes? 1 - Sim 2 - Não 9 - Ignorado		
		54 A lesão foi autoprovocada? 1 - Sim 2 - Não 9 - Ignorado 1 			
Dados do provável autor da violência	60 Número de envolvidos 1 - Um <input type="checkbox"/> 2 - Dois ou mais <input type="checkbox"/> 9 - Ignorado <input type="checkbox"/>	61 Vínculo/grau de parentesco com a pessoa atendida 1-Sim 2-Não 9-Ignorado <input type="checkbox"/> Pai <input type="checkbox"/> Ex-Cônjuge <input type="checkbox"/> Amigos/conhecidos <input type="checkbox"/> Policial/agente da lei <input type="checkbox"/> Mãe <input type="checkbox"/> Namorado(a) <input type="checkbox"/> Desconhecido(a) <input type="checkbox"/> da lei <input type="checkbox"/> Padrasto <input type="checkbox"/> Ex-Namorado(a) <input type="checkbox"/> Cuidador(a) <input checked="" type="checkbox"/> 1 Própria pessoa <input type="checkbox"/> Madrasta <input type="checkbox"/> Filho(a) <input type="checkbox"/> Patrão/chefe <input type="checkbox"/> Outros <input type="checkbox"/> Cônjuge <input type="checkbox"/> Irmão(ã) <input type="checkbox"/> Pessoa com relação institucional		62 Sexo do provável autor da violência 1 - Masculino <input type="checkbox"/> 2 - Feminino <input type="checkbox"/> 3 - Ambos os sexos <input type="checkbox"/> 9 - Ignorado <input type="checkbox"/>	63 Suspeita de uso de álcool 1 - Sim <input type="checkbox"/> 2 - Não <input type="checkbox"/> 9 - Ignorado <input type="checkbox"/>
Dados do provável autor da violência	60 Número de envolvidos 1 - Um <input type="checkbox"/> 2 - Dois ou mais <input type="checkbox"/> 9 - Ignorado <input type="checkbox"/>	61 Vínculo/grau de parentesco com a pessoa atendida 1-Sim 2-Não 9-Ignorado <input type="checkbox"/> Pai <input type="checkbox"/> Ex-Cônjuge <input type="checkbox"/> Amigos/conhecidos <input type="checkbox"/> Policial/agente da lei <input type="checkbox"/> Mãe <input type="checkbox"/> Namorado(a) <input type="checkbox"/> Desconhecido(a) <input type="checkbox"/> da lei <input type="checkbox"/> Padrasto <input type="checkbox"/> Ex-Namorado(a) <input type="checkbox"/> Cuidador(a) <input checked="" type="checkbox"/> 2 Própria pessoa <input type="checkbox"/> Madrasta <input type="checkbox"/> Filho(a) <input type="checkbox"/> Patrão/chefe <input type="checkbox"/> Outros <input type="checkbox"/> Cônjuge <input type="checkbox"/> Irmão(ã) <input type="checkbox"/> Pessoa com relação institucional		62 Sexo do provável autor da violência 1 - Masculino <input type="checkbox"/> 2 - Feminino <input type="checkbox"/> 3 - Ambos os sexos <input type="checkbox"/> 9 - Ignorado <input type="checkbox"/>	63 Suspeita de uso de álcool 1 - Sim <input type="checkbox"/> 2 - Não <input type="checkbox"/> 9 - Ignorado <input type="checkbox"/>
Dados do provável autor da violência	60 Número de envolvidos 1 - Um <input type="checkbox"/> 2 - Dois ou mais <input type="checkbox"/> 9 - Ignorado <input type="checkbox"/>	61 Vínculo/grau de parentesco com a pessoa atendida 1-Sim 2-Não 9-Ignorado <input type="checkbox"/> Pai <input type="checkbox"/> Ex-Cônjuge <input type="checkbox"/> Amigos/conhecidos <input type="checkbox"/> Policial/agente da lei <input type="checkbox"/> Mãe <input type="checkbox"/> Namorado(a) <input type="checkbox"/> Desconhecido(a) <input type="checkbox"/> da lei <input type="checkbox"/> Padrasto <input type="checkbox"/> Ex-Namorado(a) <input type="checkbox"/> Cuidador(a) <input checked="" type="checkbox"/> 9 Própria pessoa <input type="checkbox"/> Madrasta <input type="checkbox"/> Filho(a) <input type="checkbox"/> Patrão/chefe <input type="checkbox"/> Outros <input type="checkbox"/> Cônjuge <input type="checkbox"/> Irmão(ã) <input type="checkbox"/> Pessoa com relação institucional		62 Sexo do provável autor da violência 1 - Masculino <input type="checkbox"/> 2 - Feminino <input type="checkbox"/> 3 - Ambos os sexos <input type="checkbox"/> 9 - Ignorado <input type="checkbox"/>	63 Suspeita de uso de álcool 1 - Sim <input type="checkbox"/> 2 - Não <input type="checkbox"/> 9 - Ignorado <input type="checkbox"/>
Dados do provável autor da violência	60 Número de envolvidos 1 - Um <input type="checkbox"/> 2 - Dois ou mais <input type="checkbox"/> 9 - Ignorado <input type="checkbox"/>	61 Vínculo/grau de parentesco com a pessoa atendida 1-Sim 2-Não 9-Ignorado <input type="checkbox"/> Pai <input type="checkbox"/> Ex-Cônjuge <input type="checkbox"/> Amigos/conhecidos <input type="checkbox"/> Policial/agente da lei <input type="checkbox"/> Mãe <input type="checkbox"/> Namorado(a) <input type="checkbox"/> Desconhecido(a) <input type="checkbox"/> da lei <input type="checkbox"/> Padrasto <input type="checkbox"/> Ex-Namorado(a) <input type="checkbox"/> Cuidador(a) <input checked="" type="checkbox"/> 9 Própria pessoa <input type="checkbox"/> Madrasta <input type="checkbox"/> Filho(a) <input type="checkbox"/> Patrão/chefe <input type="checkbox"/> Outros <input type="checkbox"/> Cônjuge <input type="checkbox"/> Irmão(ã) <input type="checkbox"/> Pessoa com relação institucional		62 Sexo do provável autor da violência 1 - Masculino <input type="checkbox"/> 2 - Feminino <input type="checkbox"/> 3 - Ambos os sexos <input type="checkbox"/> 9 - Ignorado <input type="checkbox"/>	63 Suspeita de uso de álcool 1 - Sim <input type="checkbox"/> 2 - Não <input type="checkbox"/> 9 - Ignorado <input type="checkbox"/>

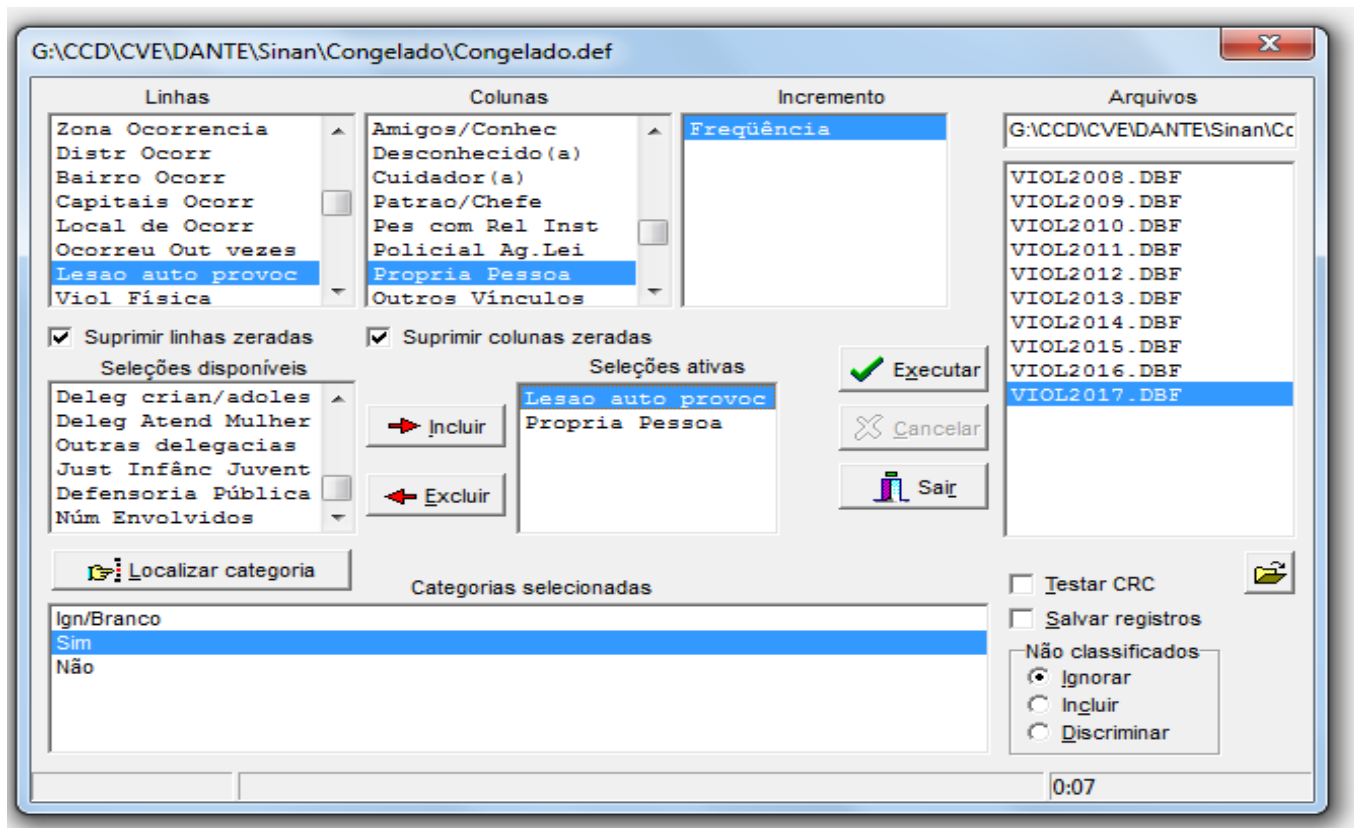

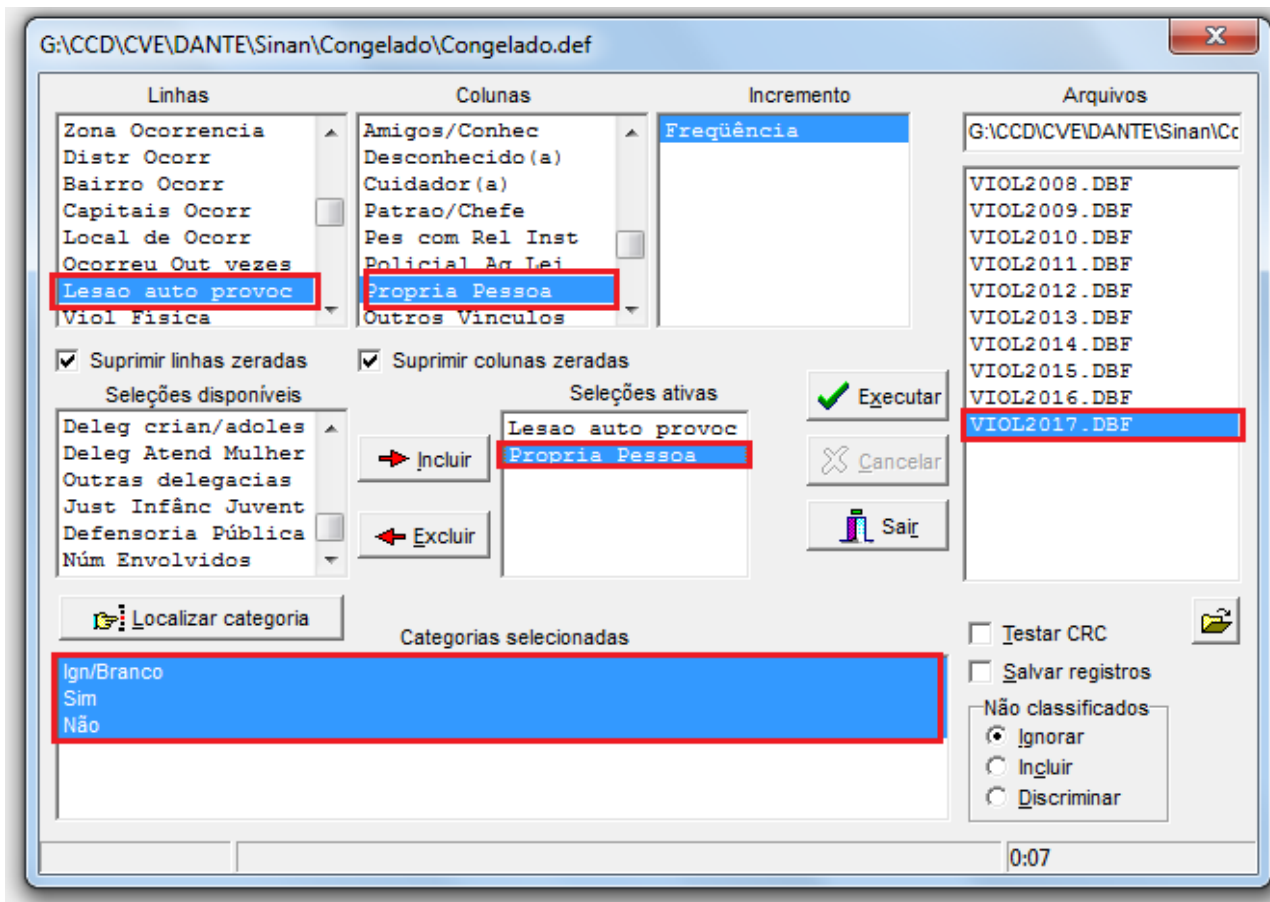

INVESTIGAÇÃO DE VIOLENCIA DOMÉSTICA, SEXUAL E/OU OUTRS VIOLENCIAS - Sinan NET

Arquivo Editar Operações Estatísticas Quadro Gráfico Ajuda

Título INVESTIGAÇÃO DE VIOLENCIA DOMÉSTICA, SEXUAL E/OU C Subtítulo Freqüência por Propria Pessoa segundo Lesao auto provoc

Lesao auto provoc	Ign/Branco	Sim	Não	Total
Total	344	14.252	2.178	16.774
Sim	344	14.252	2.178	16.774

Salvar como

Salvar em: Web Viol abril 2019

Nome	Data de modificaç...	Ti
Notif de Viol 2017	10/04/2019 12:23	PI
Notif de Viol Autoprovocada_Tipo de Viol (o...	11/04/2019 16:07	PI
Notif de Viol Autoprovocadas N° envolvidos...	15/04/2019 15:24	PI
Notif de Viol Autoprovocadas Sim,Ign_bran...	10/04/2019 17:59	PI

Nome: Notif de Viol Autoprovocadas própria pessoa 201

Tipo: Planilha Excel

es]
 \CCD\CVE\DANTE\Sinan\Congelado\Congelado.def
 S:\CCD\CVE\DANTE\Sinan\Congelado\VIOL*.DBF
 =Lesao auto provoc
 a=Propria Pessoa
 mento=Freqüência
 me_Linhas_Zeradas=true
 me_Colunas_Zeradas=true
 lassificados=0
 ções_Ativas]
 auto provoc: Sim
 ia Pessoa: Ign/Branco|Sim|Não
 ivos]
 017.DBF
 tros_Processados= 86330
 Tempo_Decorrido= 0:07

Quantitativo de notificações autoprovocadas (campo 54) em 2017 ==> 16.774, agrupadas em:

344 notificações com o preenchimento do campo 61 ==> própria pessoa ==> 9 = Ignorado

14.252 notificações com o preenchimento do campo 61 ==> própria pessoa ==> 1 = Sim

2.178 notificações com o preenchimento do campo 61 ==> própria pessoa ==> 2 = Não

SOMA X f_x =B2/E2*100

	A	B	C	D	E	F	G	H	I	J	K	L
1	Lesao auto provoc 2017	Ign/Branco	Sim	Não	Total			Lesao auto provoc 2017	Ign/Branco	Sim	Não	Total
2	Sim	344	14.252	2.178	16.774			Sim	=B2/E2*100	84,96	12,98	100,00
3												

SOMA X f_x =C2/E2*100

	A	B	C	D	E	F	G	H	I	J	K	L
1	Lesao auto provoc 2017	Ign/Branco	Sim	Não	Total			Lesao auto provoc 2017	Ign/Branco	Sim	Não	Total
2	Sim	344	14.252	2.178	16.774			Sim	2,05	=C2/E2*100	12,98	100,00
3												

SOMA X f_x =D2/E2*100

	A	B	C	D	E	F	G	H	I	J	K	L
1	Lesao auto provoc 2017	Ign/Branco	Sim	Não	Total			Lesao auto provoc 2017	Ign/Branco	Sim	Não	Total
2	Sim	344	14.252	2.178	16.774			Sim	2,05	84,96	=D2/E2*100	100,00
3												

SOMA X f_x =I2+J2+K2

	A	B	C	D	E	F	G	H	I	J	K	L	M
1	Lesao auto provoc 2017	Ign/Branco	Sim	Não	Total			Lesao auto provoc 2017	Ign/Branco	Sim	Não	Total	
2	Sim	344	14.252	2.178	16.774			Sim	2,05	84,96	12,98	=I2+J2+K2	
3													

	2010	2011	2012	2013	2014	2015	2016	2017
1 54 Lesão autoprovocada / 61 grau de parentesco (própria pessoa)								
2	2010	2011	2012	2013	2014	2015	2016	2017
3 Sim (agressor = Própria pessoa)	1.445	3.351	4.247	4.056	4.638	6.378	8.800	14.252
4 Não/ignorado	683	1.263	1.343	1.370	1.354	1.665	2.082	2.522
5 Total	2.128	4.614	5.590	5.426	5.992	8.043	10.882	16.774
6								

Notificações de Violências Autoprovocadas, frequência absoluta, ESP, 2010-2017

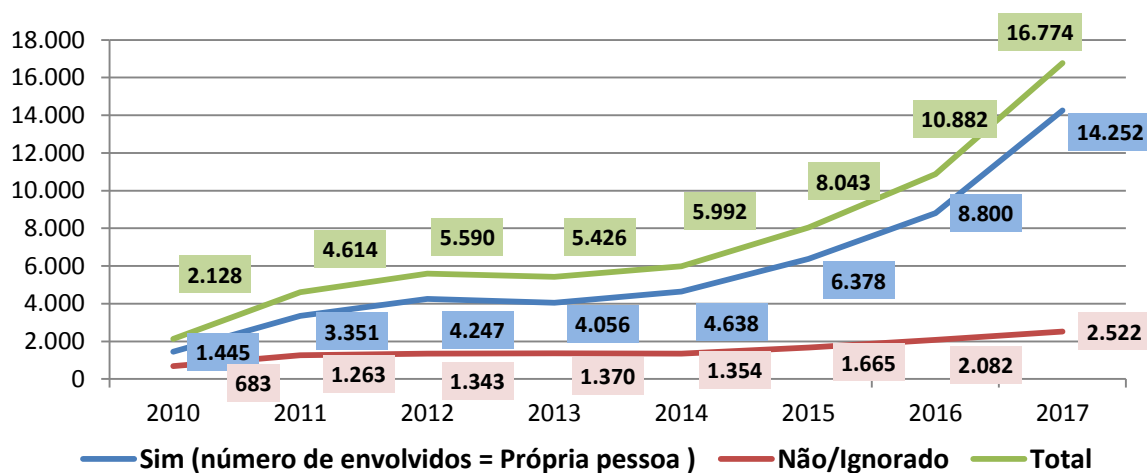

Excel 2017-2010 graf sexo todas as violências - Microsoft Excel

Arquivo | Página Inicial | Inserir | Layout da Página | Fórmulas | Dados | Revisão | Exibição

Calibri | 11 | A A | Quebrar Texto Automaticamente | Geral

N I S | Mesclar e Centralizar | % 000 | Formataçãc Condiciona

Área de Tran... | Fonte | Alinhamento | Número

A4 | Não (própria pessoa)/ Ignorado (vínculo)

	A	B	C	D	E	F	G	H	I	J
1	54 Lesão autoprovocada / 61 grau de parentesco (própria pessoa)									
2		2010	2011	2012	2013	2014	2015	2016	2017	
3	Sim (número de envolvidos = Própria pess	67,91	72,63	75,98	74,75	77,41	79,3	80,87	84,6	
4	Não (própria pessoa)/ Ignorado (vínculo)	32,09	27,37	24,02	25,25	22,59	20,7	19,13	15,4	
5	Total	100	100	100	100	100	100	100	100	

Notificações de Violências Autoprovocadas, frequência absoluta, ESP, 2010-2017

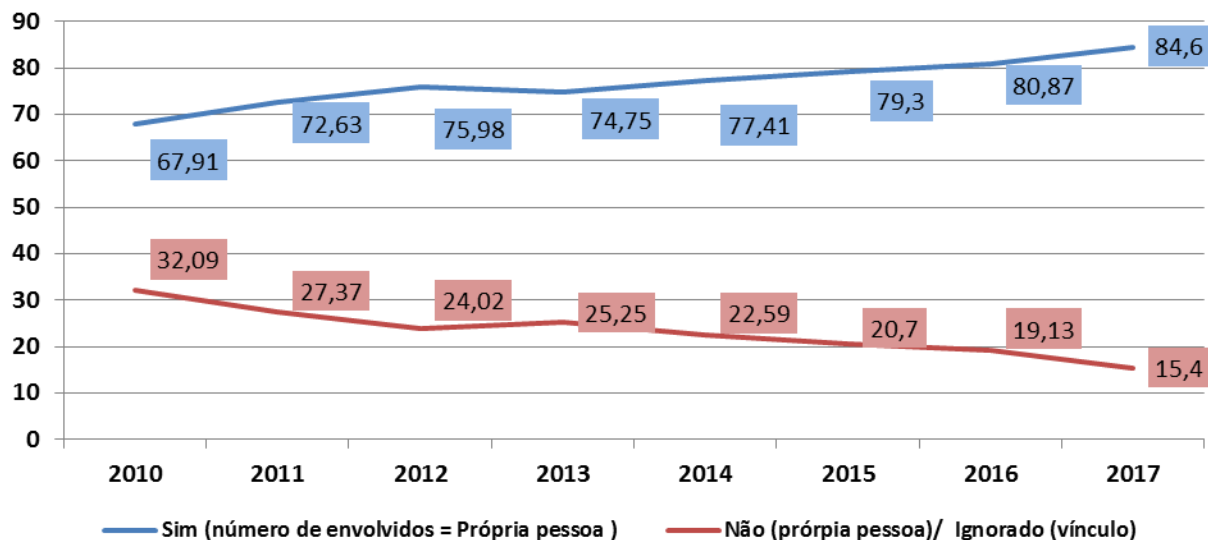

Muito Obrigado pela atenção

Núcleo VIVA

Email: acidenteseviolencias@saude.sp.gov.br

22/04/2019