

Foto: autoria Nardi, SMT

HANSENÍASE DEFICIÊNCIAS

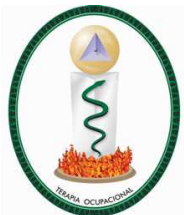

Susilene Maria Tonelli Nardi

Terapeuta Ocupacional
Pesquisadora Científica V

Instituto Adolfo Lutz-São José do Rio Preto-SP
Mestre e Doutora em Ciências da Saúde - Epidemiologia pela FAMERP

PREVENÇÃO

- **Proporcionar ao paciente durante o tratamento e após a alta, manutenção, melhora de sua condição física, mental, sócio econômica presente no momento do diagnóstico.**



O PACIENTE COM DEFICIÊNCIAS (FÍSICAS E SOCIAIS)



- **Promoção** de saúde e **prevenção** de deficiências
- **Vigilância** e manutenção da condição atual.
Grupos de auto-cuidado
- **Reabilitação**
Cirurgias reabilitadoras; próteses; órteses.

LESÕES NA FACE

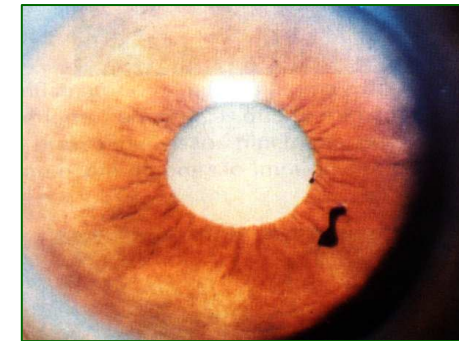
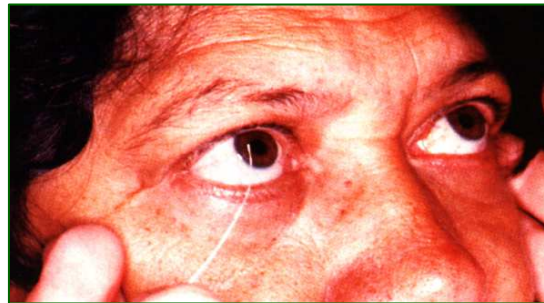

Queixas

Ressecamento,
lacrimejamento,
diminuição visão,
coceira, arde,
queimação, secreção,
Fotofobia



Nardi, S.M.T.

OCULAR

Nervo Facial

Paresia do orbicular dos olhos, tardiamente lagofthalmo.

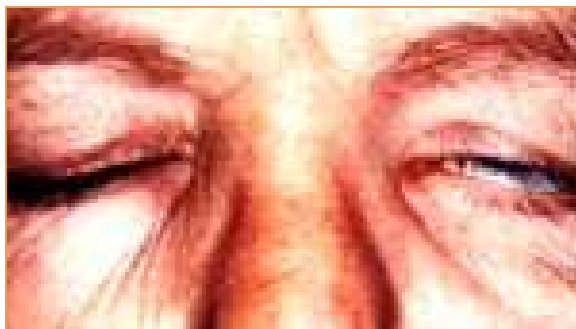
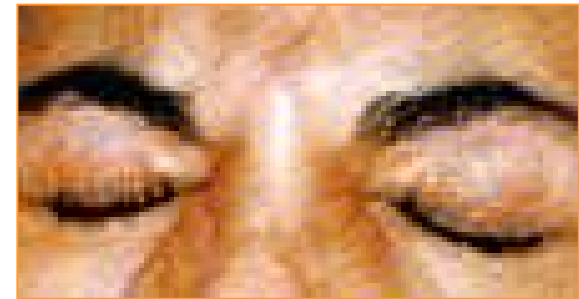
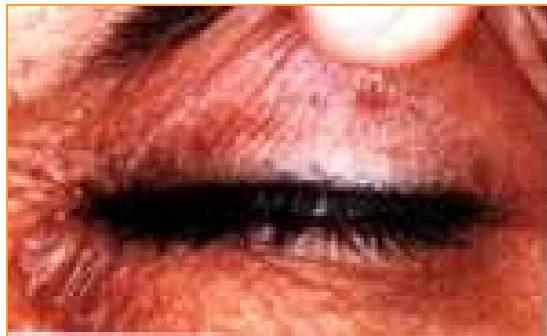

Exercícios + Proteção diurna e noturna +
Lubrificação

Nardi, S.M.T.

OCULAR

Estudos apontam que 60% dos casos tem alguma lesão ocular.

- PARALISIA DO ORBICULAR DOS OLHOS



- TRATAMENTO CIRÚRGICO

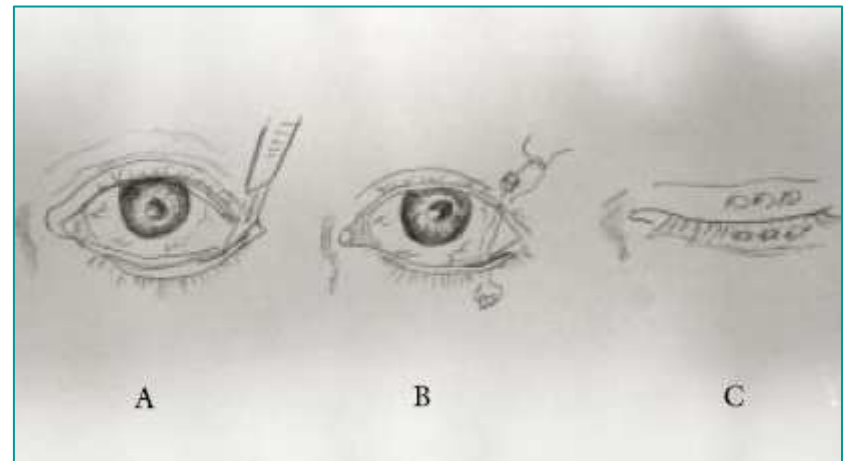

Nardi, S.M.T.

TARSORRAFIA

OCULAR

NERVO TRIGÊMEO

Diminuição da sensibilidade da córnea e tardiamente ausência da mesma, levando à sérias conseqüências.

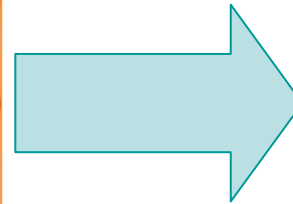
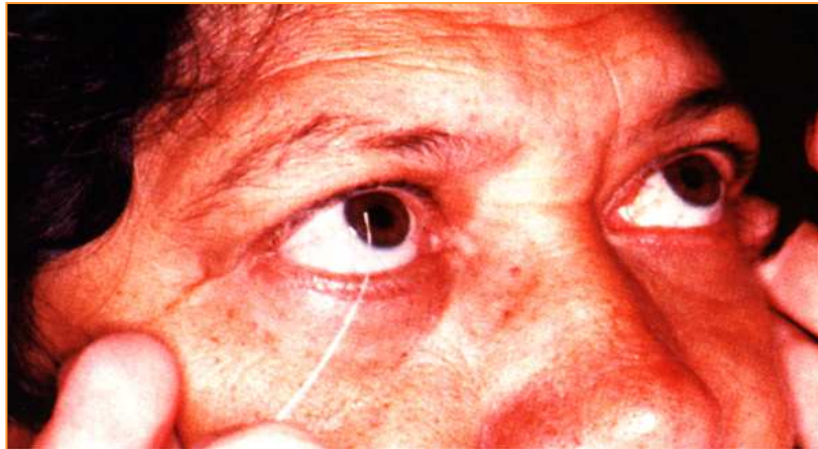

Uso de colírio
lágrima 3x/dia



Proteção diurna e noturna + lubrificação
Encaminhamento oftalmologista

Retirada
de cílios
em caso
de
triquíase

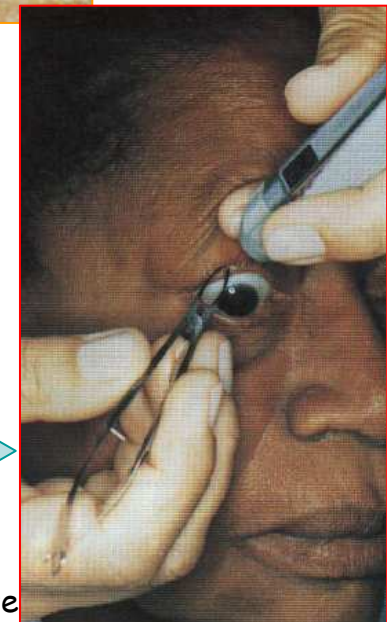

Nardi, S.M.T.

LESÕES NASAIS

Queixas

Ressecamento,
crostas aderidas
sangramento

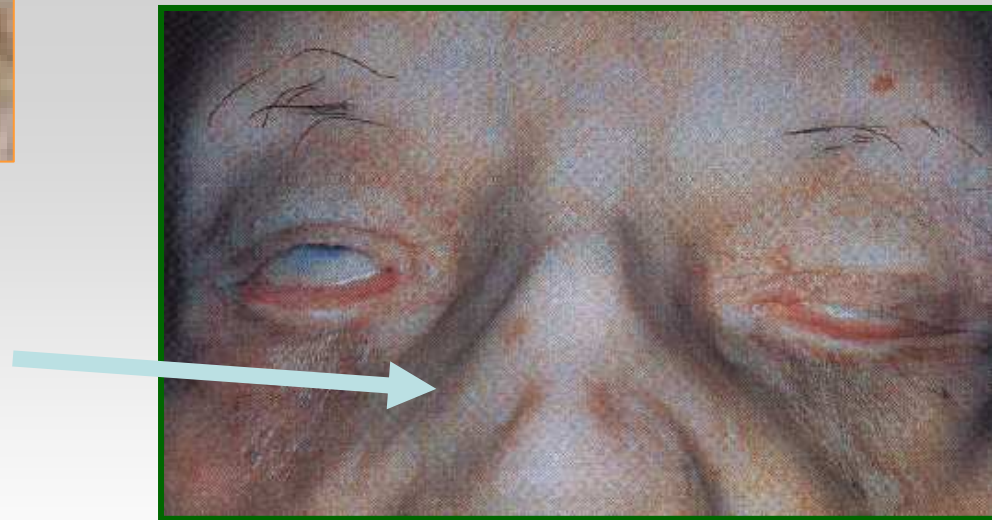

Nardi, S.M.T.

LESÕES NASAIS

Ressecamento, crostas aderidas e sangramento nasal



Não há registros oficiais quanto frequência de pacientes com lesões nasais



Hidratação com água e lubrificação óleo mineral

VARIAÇÕES

Hidratação: usar soro fisiológico com copo descartável de café ou fazer "concha" com a mão

Lubrificação: vaselina líquida

Nardi, S.M.T.

LESÕES NASAIS

686 avaliações de 212 pacientes tratados ao longo de 7 anos
Com problemas nasais = 148 (69,8%)

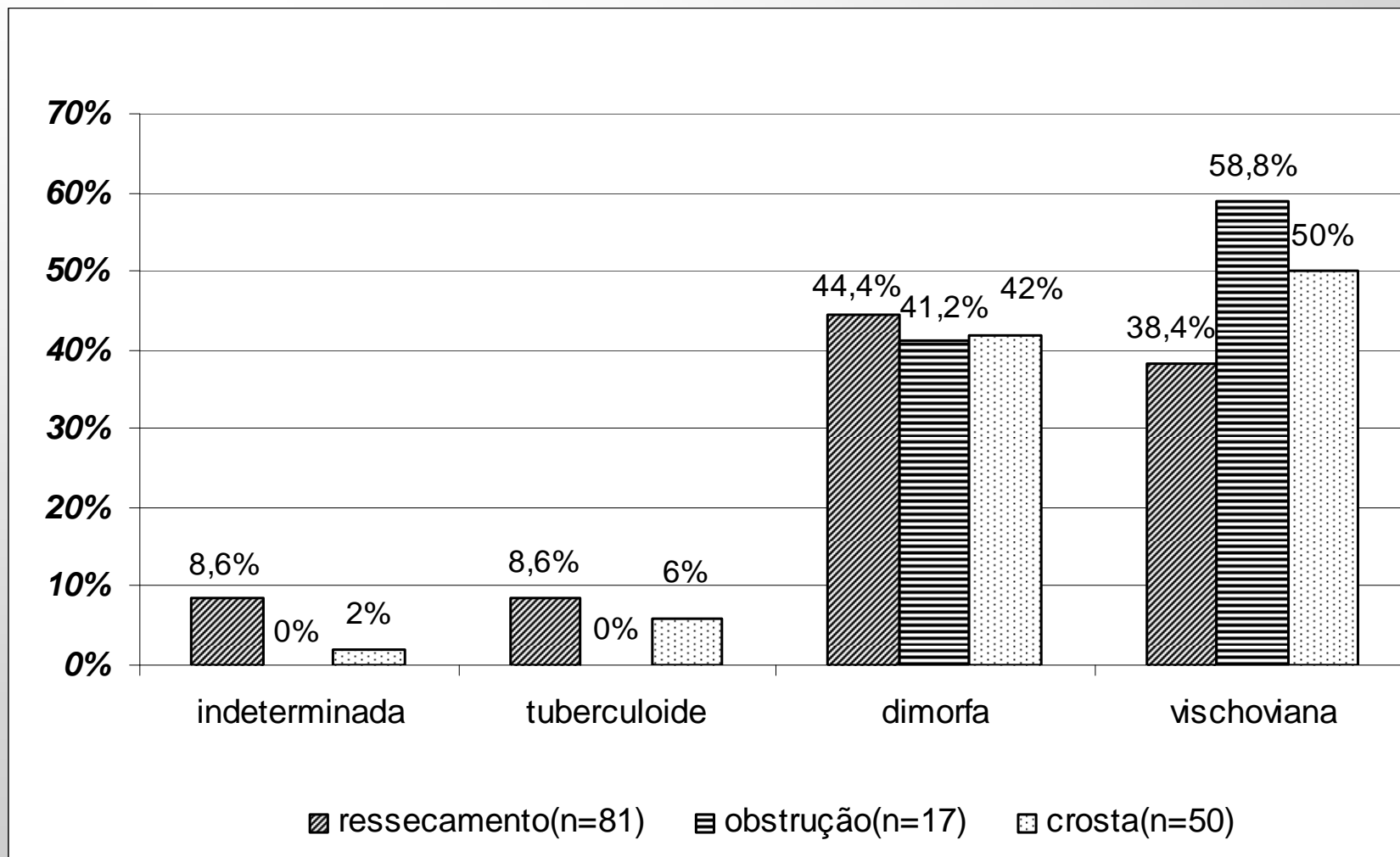

Nardi, S.M.T.



O PACIENTE COM DEFICIÊNCIAS (FÍSICAS E SOCIAIS)



- **Monitorar função nervosa mensalmente** ou minimamente de 3 em 3 meses ou na presença de reações e neurites no tratamento e **semestralmente até 5 anos após a alta medicamentosa.**
- **Orientação de auto cuidados**, avaliando posteriormente se o paciente executa-os e identificar os resultados das técnicas realizadas.
- Apoio/acompanhamento na manutenção e/ou melhora da **condição emocional e integridade social.**



***“ Comece fazendo o que é necessário,
depois o que é possível e de repente
você estará fazendo o impossível”***

São Francisco de Assis



Foto: autoria Nardi, SMT

susilenetn@ibest.com.br

(17) 3224-2602 ramal 21

OBRIGADA

Nardi, S.M.T.