

GOVERNO DO ESTADO DE SÃO PAULO
SECRETARIA DE AGRICULTURA E ABASTECIMENTO
COORDENADORIA DE DESENVOLVIMENTO DOS AGRONEGÓCIOS



Instituto de Cooperativismo e Associativismo

GOVERNO DO ESTADO DE SÃO PAULO
SECRETARIA DE AGRICULTURA E ABASTECIMENTO
COORDENADORIA DE DESENVOLVIMENTO DOS AGRONEGÓCIOS



**“VIII Fórum de Promoção
da Saúde”**

20 de Outubro de 2016

“Prática, Política e Sustentabilidade”

GOVERNO DO ESTADO DE SÃO PAULO
SECRETARIA DE AGRICULTURA E ABASTECIMENTO
COORDENADORIA DE DESENVOLVIMENTO DOS AGRONEGÓCIOS



ARNALDO JARDIM

Secretário de Agricultura e
Abastecimento do Estado

GOVERNO DO ESTADO DE SÃO PAULO
SECRETARIA DE AGRICULTURA E ABASTECIMENTO
COORDENADORIA DE DESENVOLVIMENTO DOS AGRONEGÓCIOS



MICHEL RECHE BERALDO

Coordenador de Desenvolvimento
dos Agronegócios

DIOGENES KASSAOKA

Diretor do Instituto de Cooperativismo
e Associativismo

Instituto de Cooperativismo e Associativismo



PIB DO ESTADO DE SÃO PAULO

O PIB estadual – estimado em R\$ **1.516.733 milhões** em 2013, representando cerca de um terço do PIB brasileiro.

Grandes números	
PIB paulista de 2013	R\$ 1,5 trilhão
PIB brasileiro de 2013	R\$ 4,8 trilhões
PIB paulista/PIB brasileiro	31,2%

(fonte: SEADE)





R\$ 60 Bilhões de Reais (Valor da Produção Agropecuária)

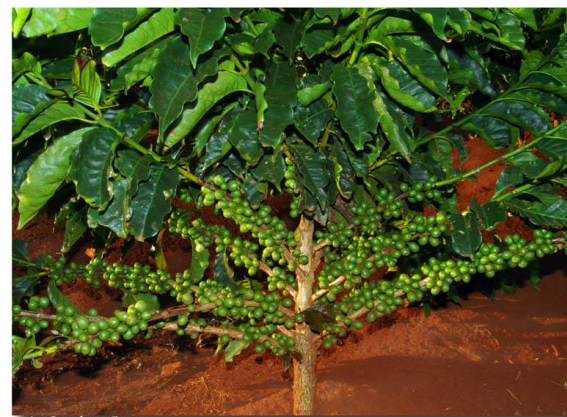
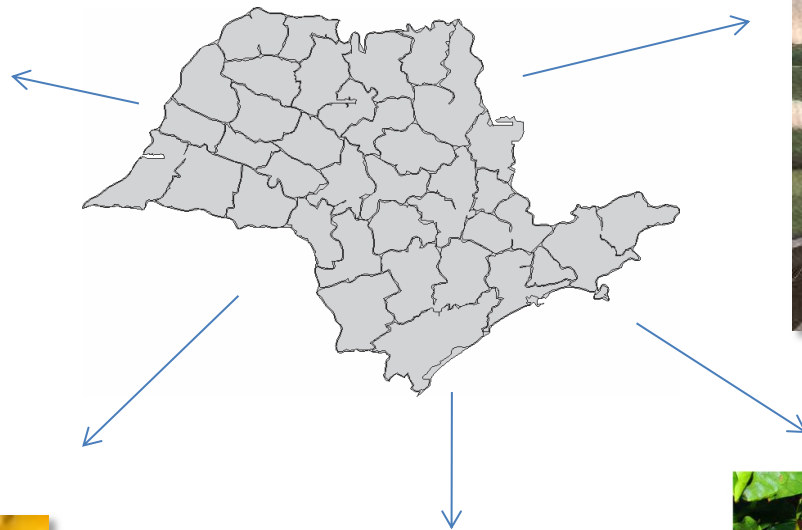



Sendo maior o produtor de:

- cana-de-açúcar,
- tomate,
- limão,
- tangerina,
- goiaba,
- caqui,
- abacate,
- ovos,
- laranja
- amendoim,
- borracha natural,
- urucum,
- flores,
- plantas ornamentais



Sendo o segundo maior o produtor de:

- café,
- abacaxi,
- banana,
- batata,
- manga,
- pêsego,
- carne de frango.



LARANJA (MESA)

Distribuição Geográfica de área cultivada e número de produtores, 2007/2008

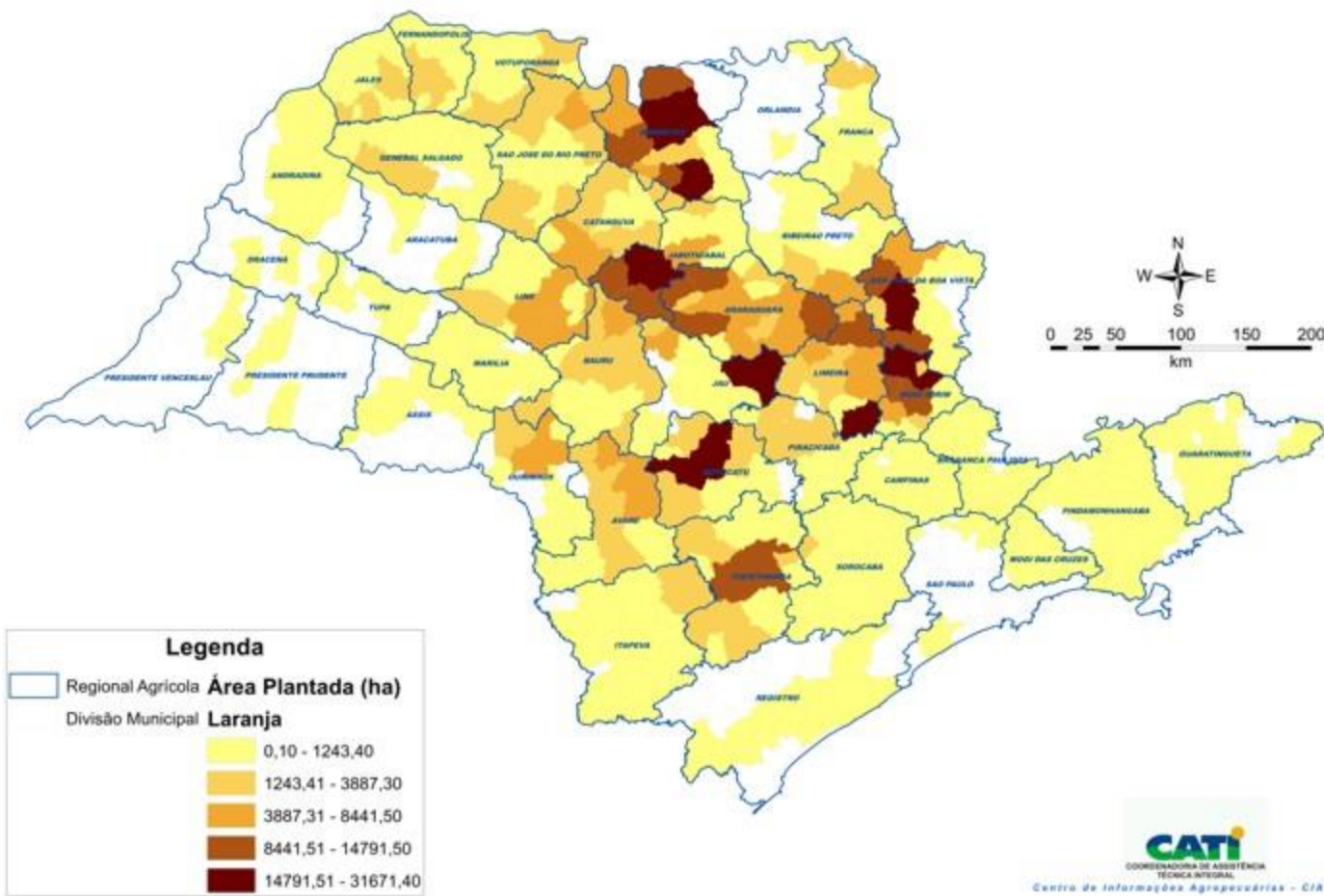

CULTURA	UNIDADE	PREÇO MÉDIO			PRODUÇÃO			VPA			PARTICIPAÇÃO	
		2009	2010	Var (%)	2009	2010	Var (%)	2009	2010	Var (%)	2009	2010
Laranja (mesa)	cx. (40,8Kg)	9,51	16,07	68,98	60.421.969,00	61.383.438,00	1,59	574.612.919,31	986.431.772,07	71,67	1,32	1,99



PROJETO HORTA EDUCATIVA



Fundo Social de Solidariedade
do Estado de São Paulo



2011/STV CULTURA - FPA



Fundo Social de Solidariedade
do Estado de São Paulo

Secretaria de Agricultura e Abastecimento

Objetivos específicos

- ✓ Sensibilizar quanto à importância da boa alimentação para um crescimento saudável.
- ✓ Criar uma atitude positiva diante da natureza e dos alimentos oriundos do ecossistema de cada região.
- ✓ Desenvolver, a partir da horticultura, possibilidades de diálogo e relacionamento entre diferentes conteúdos curriculares que permeiam a educação infantil, e que muitas vezes acabam sendo trabalhados separadamente.

- **2011** : Projeto Piloto (teste de aplicação e instrumentos)
- **2012**: Publicação do Decreto nº 57.910

TABELA RESUMIDA				
ANO	TOTAL DE CRIANÇAS BENEFICIADAS	TOTAL DE TÉCNICOS CAPACITADOS	TOTAL DE ESCOLAS COM HORTA EDUCATIVA	TOTAL DE MUNICIPIOS COM HORTA EDUCATIVA
2012	4.929	164	36	33
2013	17.560	1.505	142	92
2014	138.947	812	474	170
2015	74.947	395	282	88

(*) Não corresponde a somatória, pois alguns municípios realizaram o Projeto Horta Educativa em mais de um ano.

- **Estratégia de Implantação do Projeto**



- **Estratégia de Implantação do Projeto**





- **Estratégia de Implantação do Projeto**





- **Estratégia de Implantação do Projeto**







PROJETO HORTA EDUCATIVA

Fundo Social de Solidariedade
do Estado de São Paulo



PROJETO COMPROVADO

- **2011** : Projeto Piloto (teste de aplicação e instrumentos)
- **2012**: Publicação do Decreto nº 57.910

TABELA RESUMIDA				
ANO	TOTAL DE CRIANÇAS BENEFICIADAS	TOTAL DE TÉCNICOS CAPACITADOS	TOTAL DE ESCOLAS COM HORTA EDUCATIVA	TOTAL DE MUNICIPIOS COM HORTA EDUCATIVA
2012	4.929	164	36	33
2013	17.560	1.505	142	92
2014	138.947	812	474	170
2015	74.947	395	282	88

(*) Não corresponde a somatória, pois alguns municípios realizaram o Projeto Horta Educativa em mais de um ano.



COORDENADORIA DE
DESENVOLVIMENTO
DOS AGRONEGÓCIOS



Cesans

CENTRO DE SEGURANÇA
ALIMENTAR E NUTRICIONAL
SUSTENTÁVEL



INSTITUTO DE
COOPERATIVISMO E
ASSOCIATIVISMO



DEPARTAMENTO DE
ABASTECIMENTO



- Cursos de alimentação e nutrição e técnicas culinárias , formados por aulas práticas e teóricas:

✓ **Cursos de Alimentação e Nutrição**

- Aproveitamento de Alimentos
- Brinque e Aprenda
- Alimentação da Gestante, Amamentação e Alimentação da Criança até 1 ano de vida
- Diet
- Soja
- Suínos
- Microondas
- Treinamento para Manipuladores de Alimentos

✓ **Cursos de Geração de Renda**

- Congelamento de Alimentos
- Bolos
- Pães Caseiros
- Salgados
- Biscoitos
- Patês
- Sanduíches Frios

- Divulgação e incentivo à interatividade com páginas de alimentação e nutrição desenvolvidas pelo departamento em redes sociais

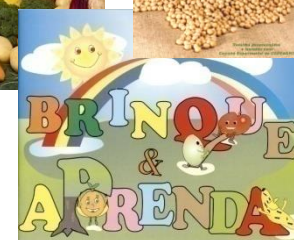
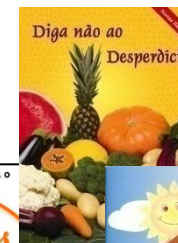
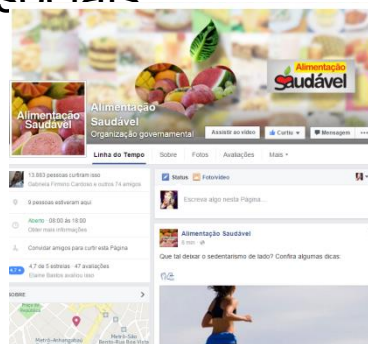



Alimentação Saudável



Saudável e Barato





Unidade
Jabaquara
Rua dos
Comerciários,
135



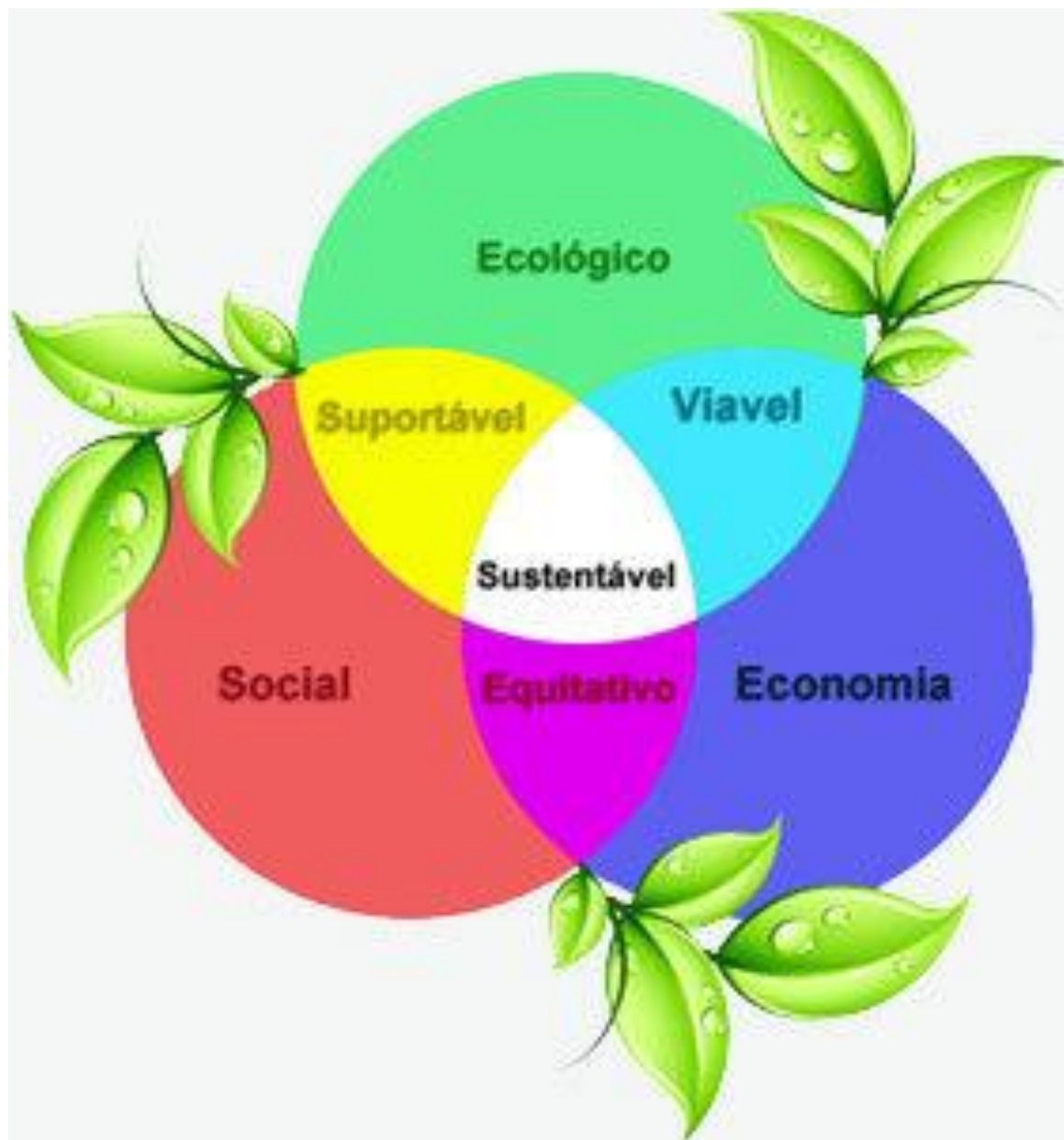

União



Tendência

Ceagesp – Tomate - Preços (R\$/kg) 2006 - 2013

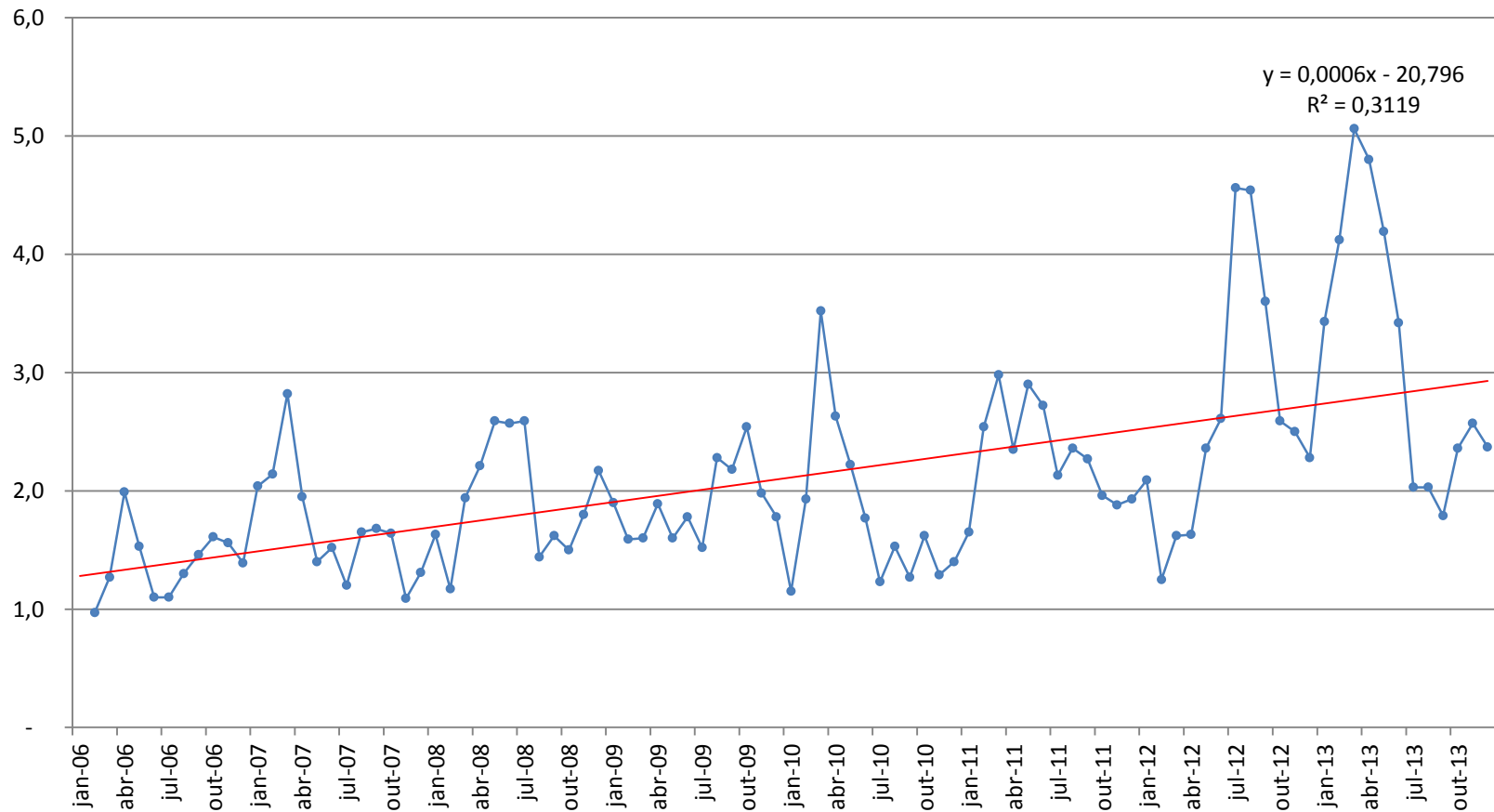

Fonte: CONAB



Ceagesp – Tomate - Preços (R\$/kg) 2006 - 2013

$$0,0006x - 20,796$$

$$R^2 = 0,3119$$

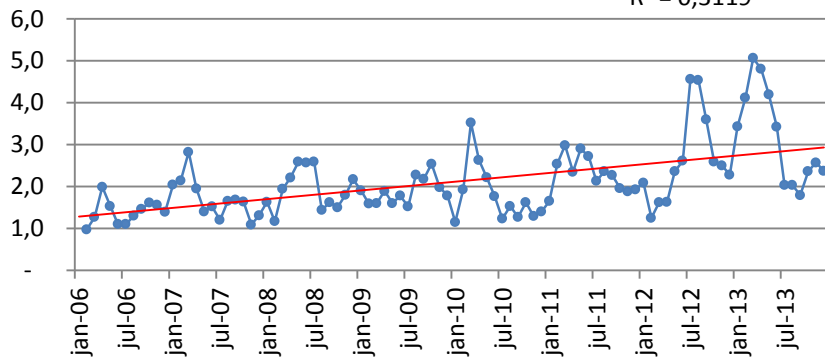

CEAGESP - Tomate salada Preços e volumes comercializados - 2012

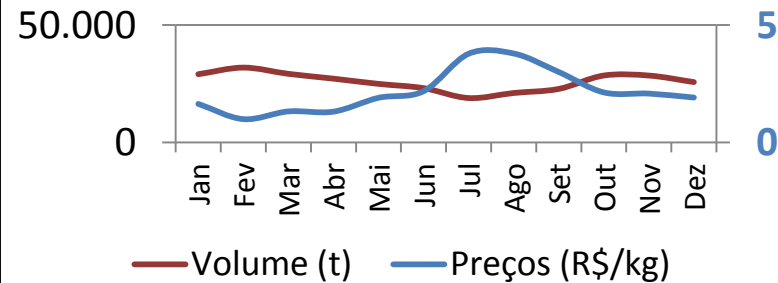

Compras
Públicas

PPAIS
Programa Paulista da
Agricultura de
Interesse Social



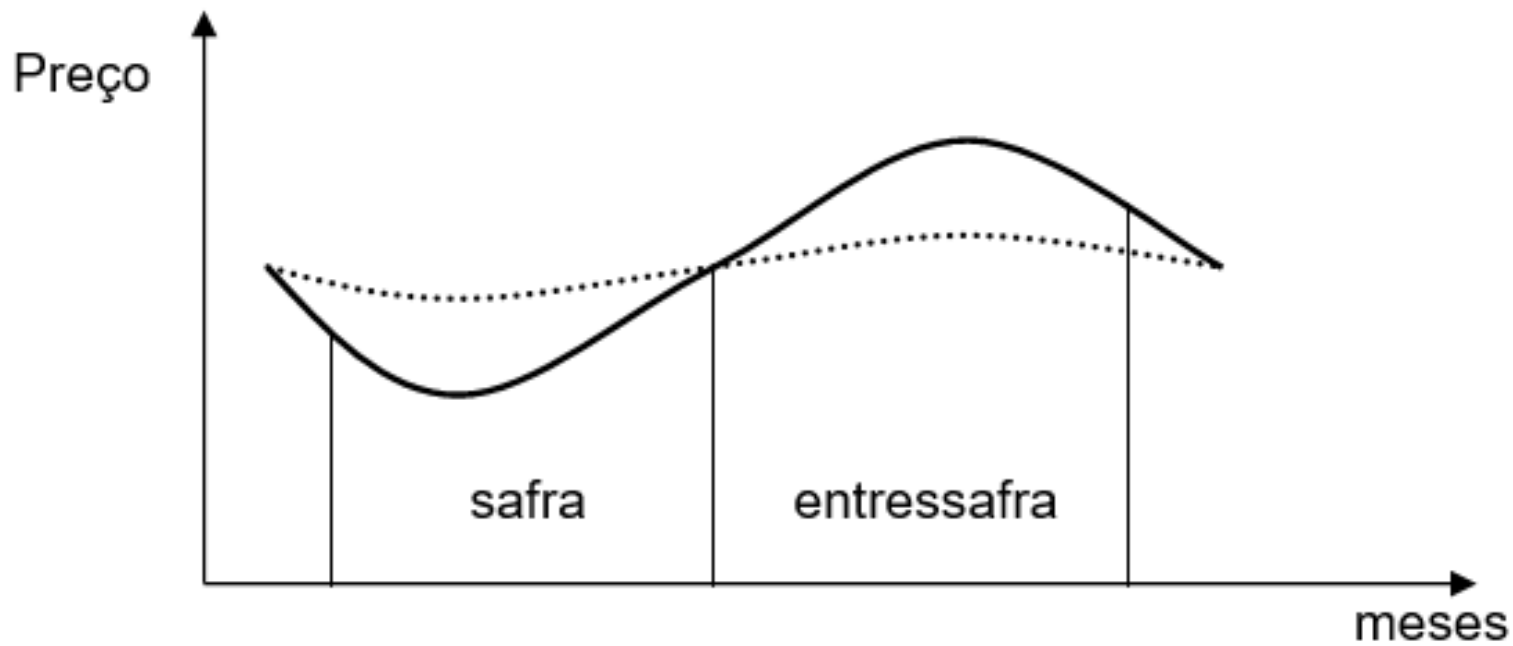

Fomento das Chamadas Públicas

www.codeagro.sp.gov.br

Portal do Governo | Criação SP | Investe SP | SP Global | Destinos: ▼

SECRETARIA DE AGRICULTURA E ABASTECIMENTO

INSTITUTO DE COOPERATIVISMO E ASSOCIATIVISMO

INSTITUCIONAL | SÍMBOLOS | FAQS | PEAP | **COMPRAS PÚBLICAS** | CONTATO | PUBLICAÇÕES

COMPRAS PÚBLICAS
PPAIS - PNAE

O que é? **PPAIS** **PNAE**

Criado pelo Governo do Estado pelo meio da Lei 14.591, de 14 de outubro de 2011, o Programa Paulista da Agricultura de Interesse Social - PPAIS é uma ação do Governo do Estado de São Paulo que visa estimular a produção e garantir a comercialização dos produtos da agricultura familiar. O Programa faz com que o Estado se torne o principal comprador dos produtos da agricultura familiar, permitindo a melhoria da qualidade de vida dos que trabalham no campo.

CIDADES COM CHAMADAS PÚBLICAS - coloque o cursor do mouse sobre o ícone e clique.

Todos **PPAIS** **PNAE** Chamadas Encerradas

CODEAGRO Institucional Notícias Contato Editais	ABASTECIMENTO Institucional Contato	CÂMARAS SETORIAIS Institucional Regras Gerais Agenda As Câmaras Contato Download	COZINHAMENTO Institucional Cursos Como Solicitar Cozinhas Implantadas Contato	HORTALIMENTO Institucional Como Solicitar Hortas Implantadas Solicitação de Sementes Contato Download
CESANS Home Institucional Notícias Cursos Notícias Artigos Contato Publicações	ICA Institucional Símbolos Page PEAP Compras Públicas Contato Publicações	SELO DE QUALIDADE Institucional Selos Certificados Produtos Certificados Como Solicitar Laboratórios Certificadoras Contato Download	POUPATEMPO DO PRODUTOR RURAL Institucional Contato	BOM PREÇO DO AGRICULTOR Institucional Carteira de Produtos Parças Contato Download

Secretaria de Agricultura e Abastecimento
Coordenadoria de Desenvolvimento dos Agronegócios

SECRETARIA DO GOVERNO SÃO PAULO





OS CENTROS DE COMANDO

RESPONSÁVEIS PELAS ESCOLHAS E
DECISÕES HUMANAS

1- PENSAMENTO

2- SENTIMENTO

3- VONTADE



**ELES PODEM SER OPERADOS DE MODO AUTÔNOMO OU
INTERATIVO PELO SER HUMANO**

Dra. Ondalva Serrano

ENTRAVES AO DESENVOLVIMENTO HUMANO

CARÊNCIAS, PELO NÃO ATENDIMENTO DE NECESSIDADES BÁSICAS ESSENCIAIS

MEDOS, TRAUMAS E COMPLEXOS



VIOLÊNCIAS E AGRESSÕES



Dra. Ondalva Serrano

ENTRAVES AO DESENVOLVIMENTO HUMANO

- CARÊNCIAS, VIOLÊNCIAS, AGRESSÕES
- DESCRENÇAS, PRECONCEITOS
- JULGAMENTO DE VALOR COM SENTENÇA
- MEDOS, TRAUMAS E COMPLEXOS
- **DESCONHECIMENTO DAS LEIS E MECANISMOS QUE REGEM A VIDA NO PLANETA TERRA**
- **SENTIMENTOS INFERIORES (RAIVA, ORGULHO, VAIDADE, GULA INVEJA, AVAREZA, APÊGOS, COBIÇA, CIÚME)**
- PREGUIÇA, ACOMODAÇÃO, FALTA DE INICIATIVA E BAIXA AUTO-ESTIMA
- DEPENDÊNCIA AOS MECANISMOS SOCIAIS DE COMPETIÇÃO, MANIPULAÇÃO E DOMINAÇÃO ECONÔMICA E FINANCEIRA.
- O IMPACTO DA ESTRATÉGIA MUDIÁTICA DE MANIPULAÇÃO SOCIAL E CONDICIONAMENTO DA POPULAÇÃO NO SECULO XXI

Dra. Ondalva Serrano

ENTRAVES AO DESENVOLVIMENTO HUMANO

CARÊNCIAS, PELO NÃO ATENDIMENTO DE NECESSIDADES BÁSICAS ESSENCIAIS

MEDOS, TRAUMAS E COMPLEXOS



VIOLÊNCIAS E AGRESSÕES



Dra. Ondalva Serrano

OS CENTROS DE COMANDO

RESPONSÁVEIS PELAS ESCOLHAS E
DECISÕES HUMANAS

1- PENSAMENTO

2- SENTIMENTO

3- VONTADE

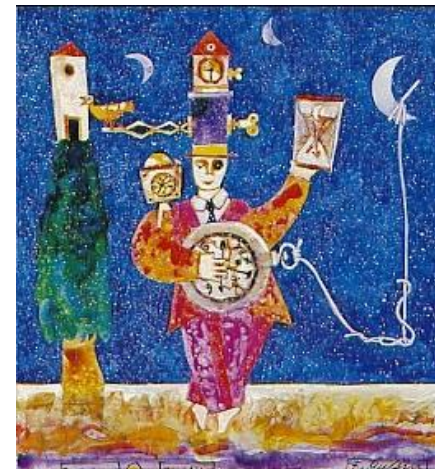

**ELES PODEM SER OPERADOS DE MODO AUTÔNOMO OU
INTERATIVO PELO SER HUMANO**

Dra. Ondalva Serrano

MECANISMOS DE ESCOLHAS E DECISÕES HUMANAS

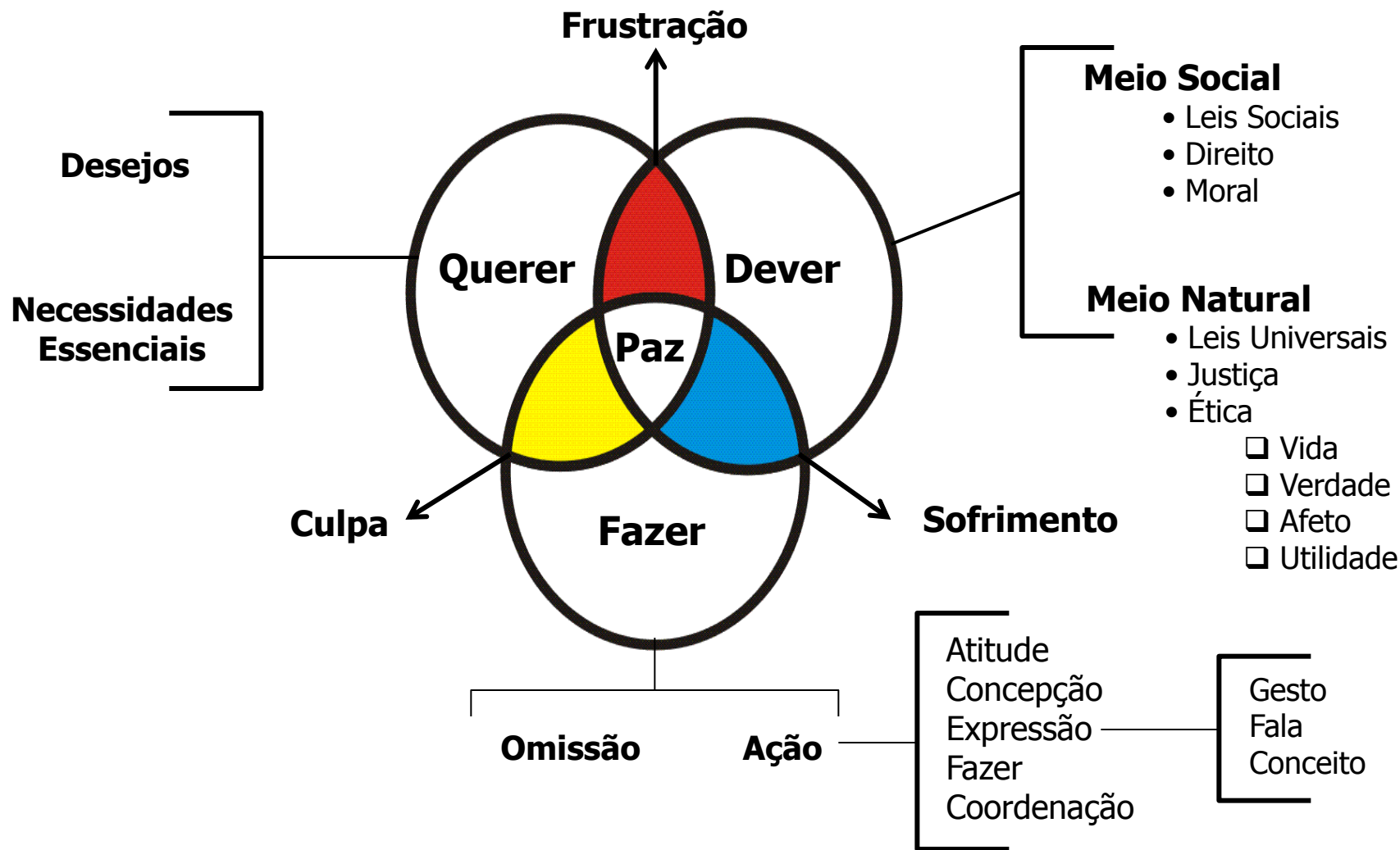

Dra. Ondalva Serrano

“Na teoria, a prática é outra”



PAZ

**Contem com a
Secretaria de
Agricultura para
Auxiliar a construir
estes Desejos**



Muito Obrigado!

Eng. Agro. Diogenes Kassaoka
Diretor do Instituto de Cooperativismo

ica@codeagro.sp.gov.br

dkassaoka@gmail.com



+ 55 11 9 7432 4719

Fones: (11) 5067 0370 - (11) 5067 0371

Instituto de Cooperativismo e Associativismo – ICA
Coordenadoria de Desenvolvimento dos Agronegócios – CODEAGRO
Secretaria de Agricultura e Abastecimento do Estado - SAA